

マークをクリックするとそのページを見ることができます



発生動向総覧  
P.2-9

< 第24週 > 咽頭結膜熱 - 本年に入ってから相変わらず、過去10年間の当該週と比較して最高値を示している / その他最新動向

< 5月 > 性感染症・薬剤耐性菌感染症・結核について



注目すべき感染症  
P.10-11

< 風しんおよび先天性風しん症候群 > 第24週までの累積報告数は、2000年以降の各1年間の累積報告数を既に上回っている



病原体情報  
P.12-13

ヒトから検出されているVero毒素産生性大腸菌 2004年 / 咽頭結膜熱患者から分離されているアデノウイルス 2004年 / 流行性角結膜炎患者から分離されているアデノウイルス 2004年



速報  
P.14

5月に保育園で発生したノロウイルスによる急性胃腸炎の集団発生事例について



海外感染症情報  
P.15-16

カメルーンでのコレラ流行 / スーダン南部でのエボラ出血熱 - 更新 / ケニアでのレプトスピラ症発生 / 北米でのウエストナイル熱流行状況 - 更新 / ベネズエラ( Monagas州 )のサルでの黄熱流行



感染症の話  
P.17

< 今週はお休みです >



読者のコーナー  
< 今週は該当記事はありません >



グラフ総覧( 24週 )  
P.18-24



グラフ総覧( 5月 )  
P.25-29



5月のデータ  
P.30-33



24週のデータ  
P.34-43



# 発生動向総覧

\*「感染症の予防及び感染症の患者に対する医療に関する法律」の改正(11月5日施行)により、対象疾患、分類が一部変更されました(2003年第43号「速報」参照)

< 第24週コメント > 6月17日集計分

## 全数報告の感染症

注意:これは当該週に診断された報告症例の集計です。しかし、迅速に情報還元するために期日を決めて集計を行いますので、当該週に診断された症例の報告が、集計の期日以降に届くこともあります。それらについては、発生動向総覧では扱いませんが、翌週あるいはそれ以降に、巻末の表の累積数に加えられることになります。宜しく御理解下さい。

- 1類感染症: 報告なし
- 2類感染症: コレラ 2例(推定感染地域: ともにフィリピン)  
細菌性赤痢 5例(推定感染地域: インド2例、タイ2例、中国1例)  
パラチフス 1例(推定感染地域: インド)
- 3類感染症: 腸管出血性大腸菌感染症 78例(うち有症者47例)  
報告の多い都道府県: 長崎県(12例)、兵庫県(8例)、奈良県(8例)、愛知県(7例)  
血清型・毒素型: O157 VT1・VT2 22例、O157 VT2 16例、O26 VT1 16例、O157 VT1(1例)、O26 VT1・VT2(1例)、O1VT2(1例)、O74 VT2(1例)、O111 VT1・VT2(1例)、その他(19例)  
年齢: 10歳未満(30例)、10代(14例)、20代(2例)、30代(5例)、40代(11例)、50代(8例)、60代(7例)、70歳以上(1例)
- 4類感染症: オウム病 1例(推定感染源: インコ)  
Q熱 1例(推定感染源: ネコ)  
つつが虫病 3例(福島県、新潟県、島根県)  
日本紅斑熱 2例(千葉県、高知県)  
マラリア 1例(原虫種不明(推定感染地域: ソロモン諸島))  
レジオネラ症 2例(59歳、64歳)  
E型肝炎 1例(推定感染地域: 中国)  
A型肝炎 1例(推定感染地域: 国内)
- 5類感染症: アメーバ赤痢 11例(推定感染地域: 国内8例、不明3例、推定感染経路: 性的接触4例、不明7例)  
ウイルス性肝炎 1例(B型、推定感染経路: 性的接触)  
クロイツフェルト・ヤコブ病 1例(孤発性)  
後天性免疫不全症候群 14例(無症候10例、AIDS 3例、その他1例)  
推定感染経路: 性的接触11例、異性間2例、同性間8例、異性間/同性間1例、不明3例  
推定感染地域: 国内10例、タイ1例、不明3例  
髄膜炎菌性髄膜炎 1例(66歳)  
梅毒 9例(早期顕症I期2例、早期顕症II期4例、無症候3例)  
破傷風 1例(69歳)  
バンコマイシン耐性腸球菌感染症 1例(遺伝子型: VanB、菌検出検体: 尿)  
(補)他に、ウイルス性肝炎1例の報告があったが、削除予定。また、報告遅れとして先天性風疹症候群1例、急性脳炎2例(ともに病原体不明(28歳、48歳))の報告があった。

## 定点把握の対象となる5類感染症

全国の指定された医療機関(定点)から報告され、疾患により小児科定点(約3,000カ所)、インフルエンザ(小児科・内科)定点(約5,000カ所)、眼科定点(約600カ所)、基幹定点(約500カ所)に分かれています。また、定点当たり報告数は、報告数/定点医療機関数です。

発生動向総数(第24週)/過去5年間の同時期との比(log)

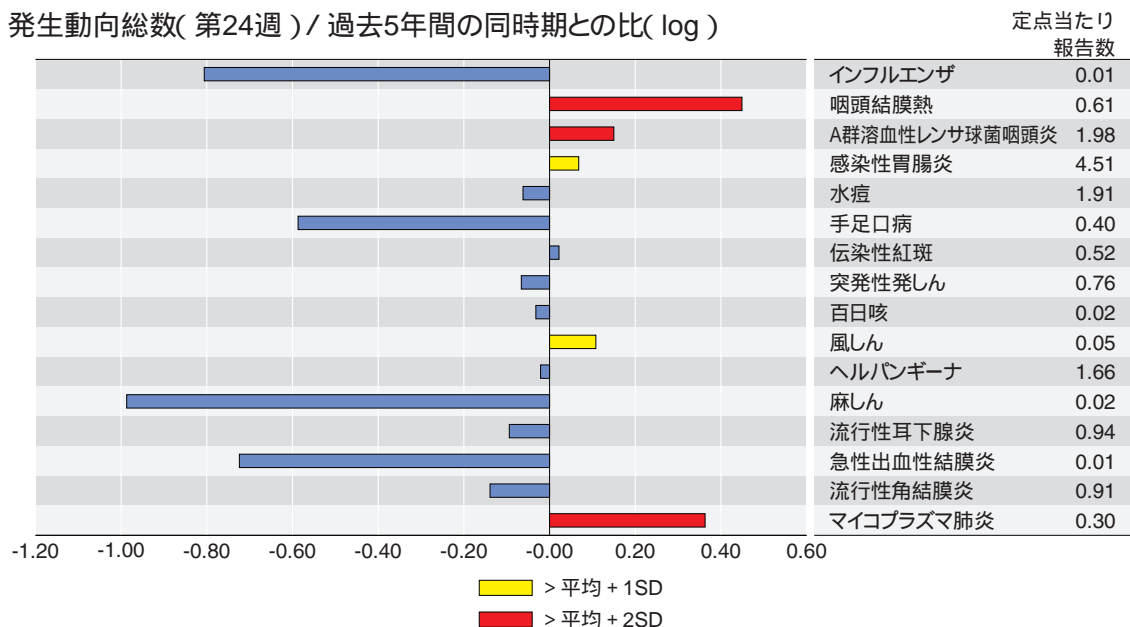

当該週と過去5年間の平均(過去5年間の前週、当該週、後週の合計15週の平均)の比を対数にてグラフ上に表現した。1標準偏差を超えた場合黄で、2標準偏差を超えた場合赤で色分けしている。

**小児科定点報告疾患:** 咽頭結膜熱の定点当たり報告数は第11週から増加傾向が認められ、第24週も微増した。本年に入ってから相変わらず、過去10年間の当該週と比較して最高値を示している。都道府県別では福井県(1.8)、富山県(1.7)、島根県(1.7)が多い。A群溶血性レンサ球菌咽頭炎の定点当たり報告数は第11週に過去10年間の最高値を示した後、減少した。その後、第16週から再び増加傾向が認められたが、第23、24週は減少した。しかし、第19週を除き、第7週から継続して過去10年間の当該週と比較して最高値を示している。都道府県別では山形県(4.6)、新潟県(4.2)、愛媛県(3.8)が多い。感染性胃腸炎の定点当たり報告数は第12週から減少傾向が続いており、第24週も微減した。しかし、過去5年間の同時期(前週、当該週、後週)と比較してやや多く、都道府県別では鳥取県(10.7)、福井県(9.8)、大分県(9.3)が多い。手足口病の定点当たり報告数は第20週から緩やかに増加しており、都道府県別では沖縄県(2.6)、兵庫県(1.9)、福岡県(1.6)が多い。風しんの定点当たり報告数は前週と同値で、過去5年間の同時期と比較してやや多く、都道府県別では栃木県(0.3)が多い。ヘルパンギーナの定点当たり報告数は第20週から増加傾向が認められ、第24週も増加した。都道府県別では愛媛県(7.7)、福井県(6.1)が多い。RSウイルス感染症はゼロ報告を含めて30都道府県から報告がなされ、報告数は合計31例であった。

**眼科定点報告疾患:** 流行性角結膜炎の定点当たり報告数は第3週からほぼ横ばいで推移しているが、都道府県別では引き続き沖縄県(9.4)が非常に多い。

**基幹定点報告疾患:** マイコプラズマ肺炎の定点当たり報告数は増加し、過去5年間の同時期と比較してかなり多く、都道府県別では宮城県(1.3)、山形県(1.2)、群馬県(1.2)が多い。

図 . 主要疾患の過去2年間の週別定点当たり報告数の動き( 第24週 )

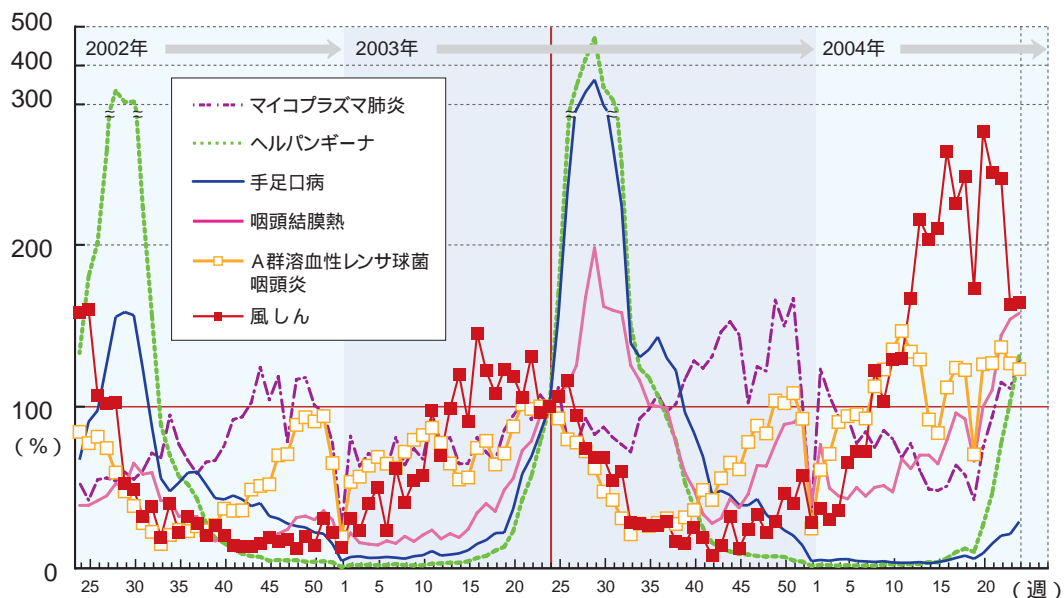

2003年第24週の定点当たり報告数を100%として各週の報告数値を換算し、主要疾患の過去2年間の増減を表している。

## 5月コメント

### 性感染症について ( 6月14日集計分 ) 性感染症定点数 : 924

2004年5月の月別定点当たり患者報告数は、性器クラミジア感染症が3.44( 男1.51、女1.93 )、性器ヘルペスウイルス感染症が0.84( 男0.33、女0.51 )、尖圭コンジローマが0.60( 男0.33、女0.27 )、淋菌感染症が1.48( 男1.24、女0.24 )で、4疾患のうち、男性では性器クラミジア感染症および淋菌感染症、女性では性器クラミジア感染症が多かった( 図1 )。男性の淋菌感染症、女性の性器ヘルペスウイルス感染症で上昇傾向がみられるが、その他は横ばいである。( 26 ~ 29ページグラフ総覧参照 )。過去5年間の同時期と比較すると、性器ヘルペスウイルス感染症が男性では平均 + 1標準偏差( SD )を下回り、尖圭コンジローマでは男女ともに平均 + 1SDを上回っている( 図2 )。



図1 . 各性感染症が総報告数に占める割合( 5月 )

図2 . 性感染症の定点当たり報告数( 5月 )過去5年間との比( log )

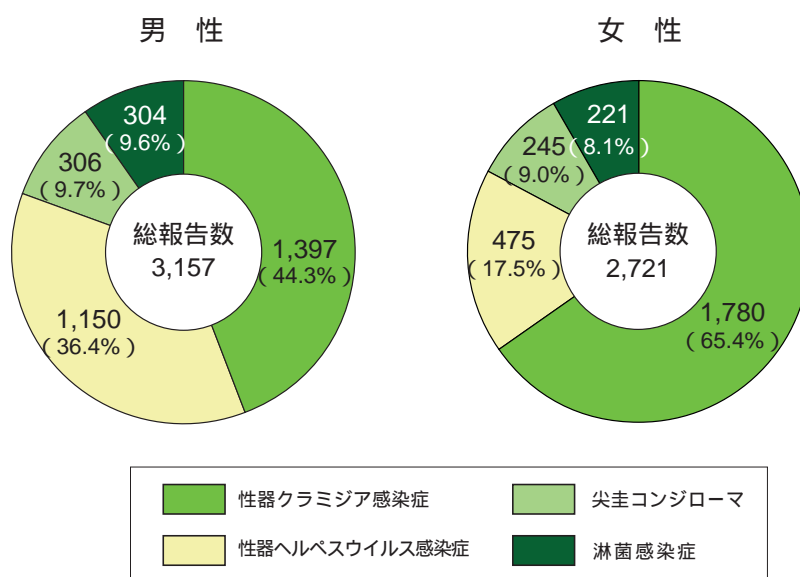
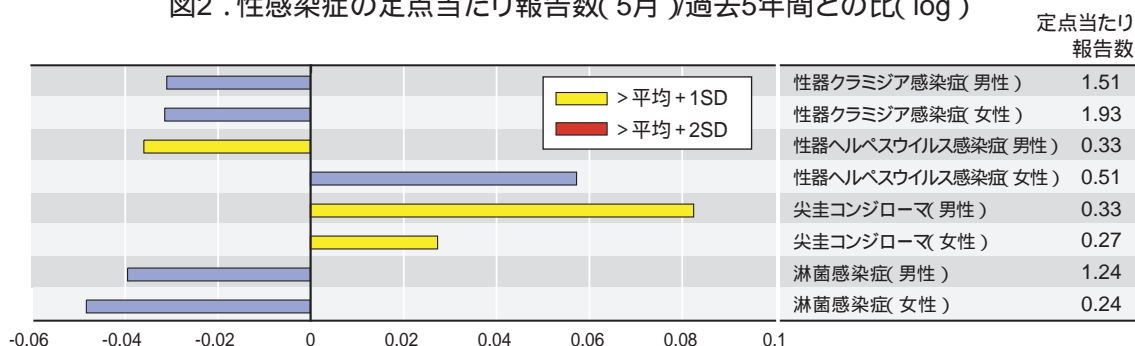

当該月と過去5年間の平均( 過去3年間の前月、当該月、後月の合計9月の平均 )の比を対数にてグラフ上に表現した。1標準偏差を超えた場合黄で、2標準偏差を超えた場合赤で色分けしている。

定点当たり報告数を年齢階級別・男女別に比較すると( 図3 ) いずれの疾患でもピークは20~29歳にあったが、性器ヘルペスウイルス感染症では50代以降の高年齢層からの報告も少ない。淋菌感染症では男性の占める割合が高いが、他の3疾患では若年齢層で女性の報告者数の方が多い。

感染症法が施行された1999年4月以降について、女性における性器クラミジア感染症、淋菌感染症の定点当たり報告数を月別・年齢階級別に図4に示した。淋菌感染症では昨年夏以来、若年齢層での報告者数の減少が続いている。

注: 本発生動向調査で得られる性感染症患者報告数および解析結果は、現在の定点の構成に基づく制限のもとに解釈される必要がある。詳細はIDWR週報2000年第46号( 10月報 ) 4ページの説明を参照されたい。

図3. 性感染症の年齢階級別・性別グラフ( 5月 )





図4 . 女性における性感染症の年齢別・月別定点当たり報告数の動き

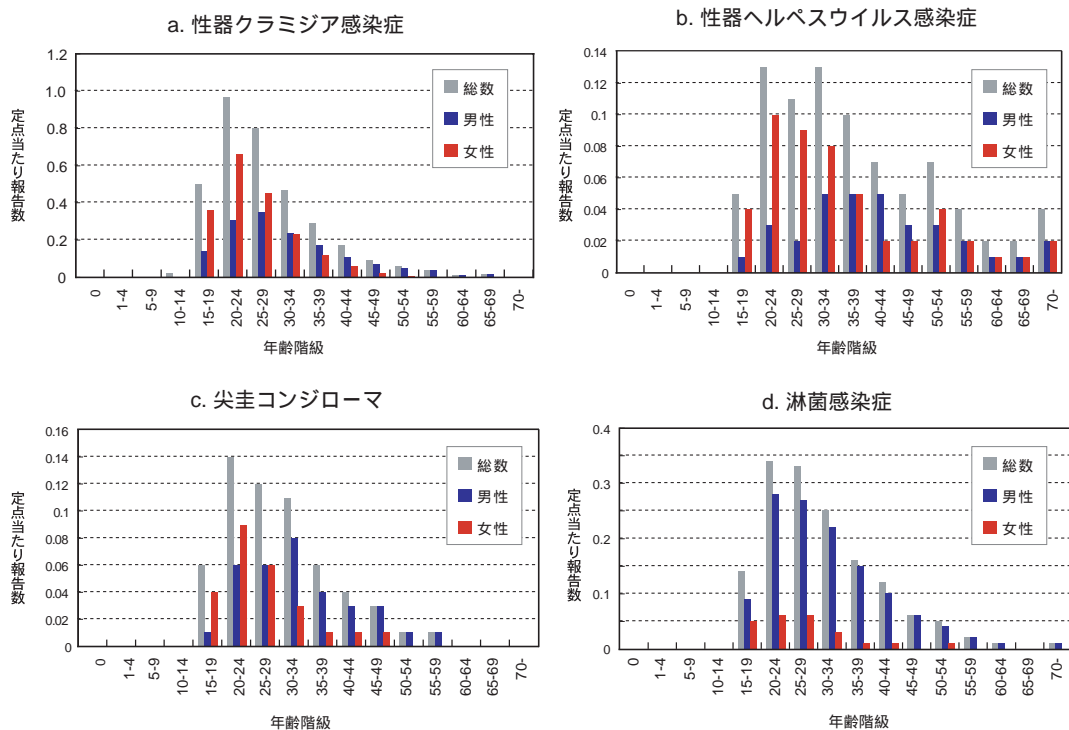
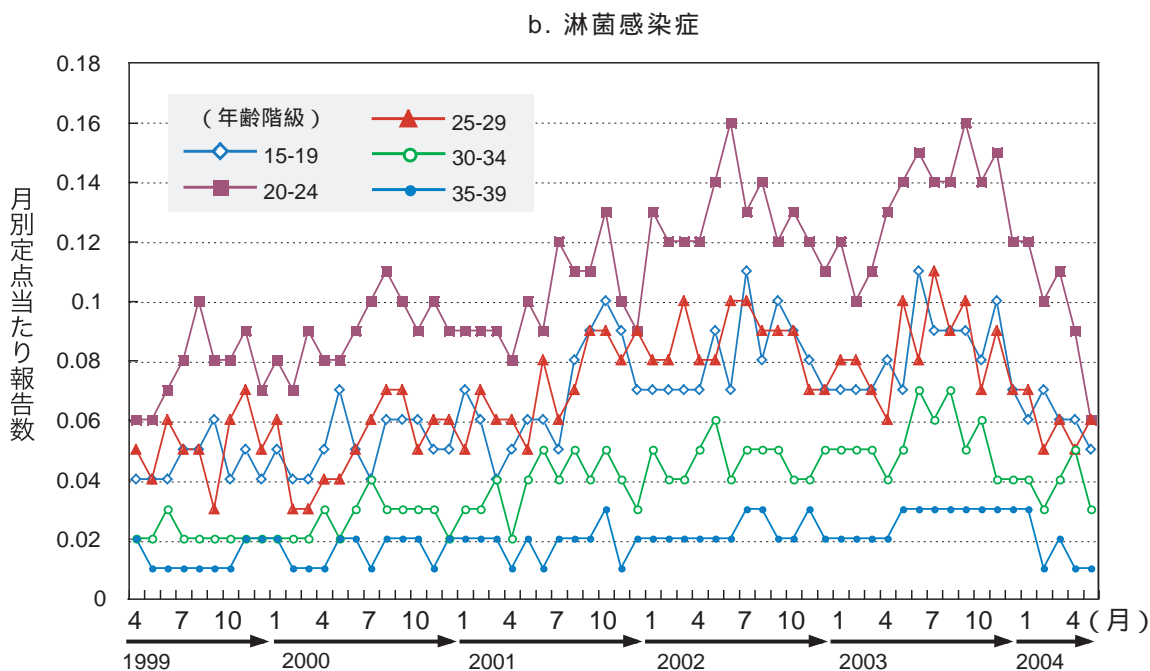
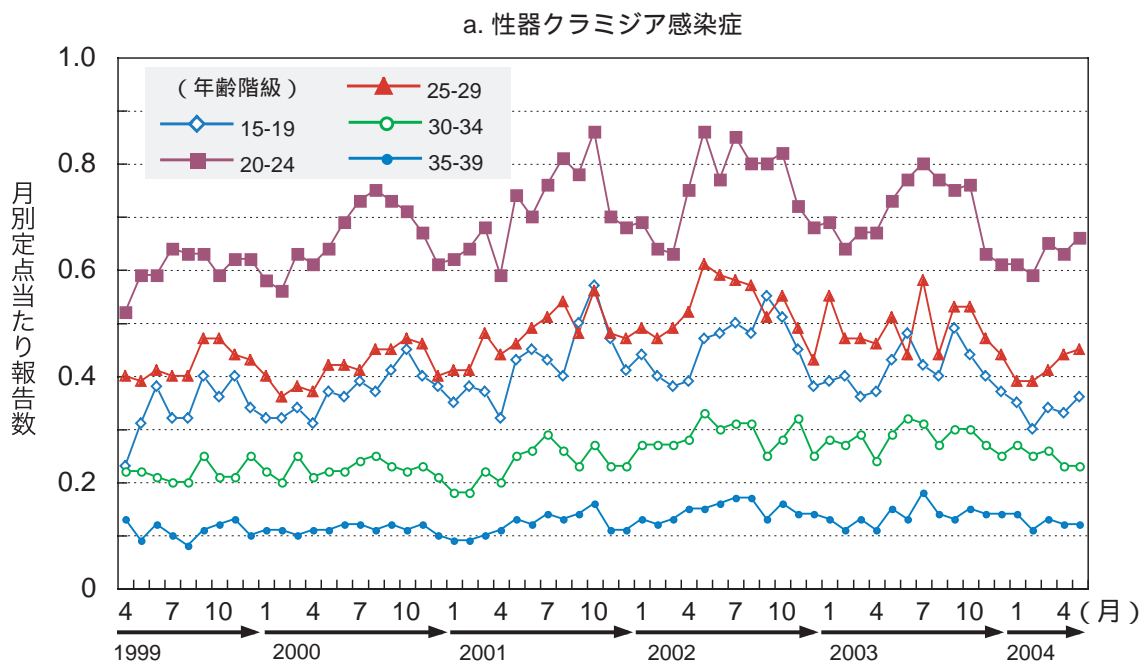

## 薬剤耐性菌感染症について(6月14日集計分)

5月の定点(基幹定点)総数: 472

### [ 定点当たり報告数 ]

メチシリン耐性黄色ブドウ球菌(MRSA)感染症

3.36(前月: 3.86、前年同月: 3.74)

月別には年間を通してほぼ一定の報告数で、年別には微増傾向が認められていたが、5月の定点当たり報告数は4月に続き減少し、過去2年間より少なかった。

ペニシリン耐性肺炎球菌(PRSP)感染症

1.32(前月: 1.42、前年同月: 1.48)

過去には、春から初夏にかけて(4～6月)と冬(11、12月)に多く推移していたが、2004年はほぼ一定の報告数で推移している。5月の定点当たり報告数は微減し、過去2年間より少なかった。

薬剤耐性緑膿菌感染症

0.09(前月: 0.13、前年同月: 0.16)

年間を通じてほぼ一定の報告数である。5月の定点当たり報告数は減少し、過去4年間より少なかった。

### [ 年齢階級別 ]

MRSA感染症...高齢者に多く、65歳以上が全体の71%(70歳以上が62%)を占めている。

PRSP感染症...小児に多く、10歳未満が全体の73%(5歳未満が66%)を占めている。また高齢者にも多く、65歳以上が全体の17%(70歳以上が14%)を占めている。

薬剤耐性緑膿菌感染症...高齢者に多く、65歳以上が全体の65%(70歳以上が59%)を占めている。

### [ 性別 ] 女性を1として算出した男/女比)

MRSA感染症...1.7/1

PRSP感染症...1.6/1

薬剤耐性緑膿菌感染症...2.2/1

### [ 都道府県別 ]

MRSA感染症...定点当たり報告数は島根県(7.3)、栃木県(6.9)、奈良県(6.8)が多い。

PRSP感染症...定点当たり報告数は千葉県(12.1)、富山県(6.0)が多い。

薬剤耐性緑膿菌感染症...定点当たり報告数は大阪府(0.5)が多い。

図1. メチシリン耐性黄色ブドウ球菌感染症



図2. ペニシリン耐性肺炎球菌感染症



図3. 薬剤耐性緑膿菌感染症



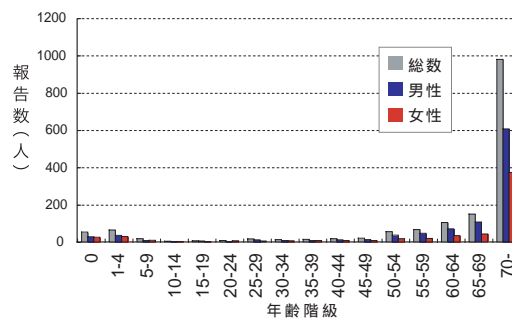

## 結核サーベイランス月報( 6月18日集計分 )

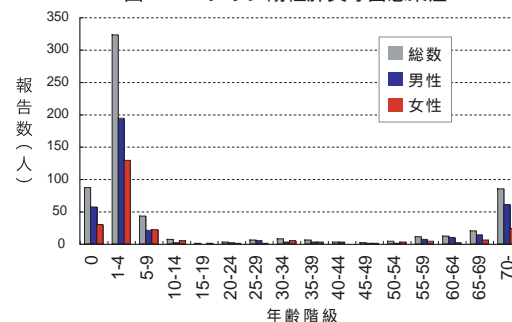
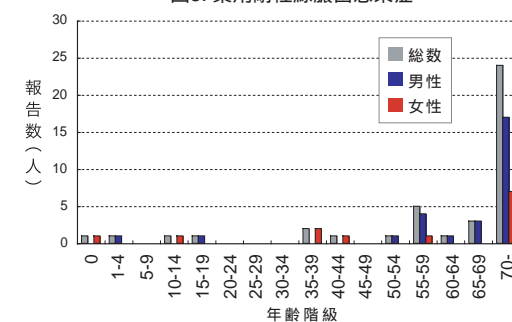
5月の新登録患者数は2,252人( 男性1,464人、女性788人 )で、このうち活動性肺結核患者は1,794人( うち喀痰塗抹陽性者は809人 )であった。都道府県・政令指定都市別の新登録患者数は、東京都( 281人 )、大阪府( 大阪市を除く ) 153人、大阪市( 136人 )、埼玉県( さいたま市を除く ) 95人、静岡県( 83人 )が多い。

また、別掲により集計されているマル初者数\*は665人、非定型抗酸菌陽性者数は226人であった。

\*マル初者...結核の感染が強く疑われるが発病はしておらず、発病予防のための内服を行っている者。

詳しいコメントは、結核研究所の結核発生動向調査結果報告 <http://www.jata.or.jp/tbmr/tbmr.htm> ) をご覧ください。



# 注目すべき感染症

## 風しんおよび先天性風しん症候群

風しんの発生動向は、感染症法に基づき、全国約3,000カ所の小児科定点医療機関( 1999年4月の感染症法施行以前は、全国約2,400カ所の小児科定点医療機関 )から毎週報告される患者数により把握されている。ここ数年の報告数は、それ以前と比べてかなり少なくなっている( 図1 )。第23、24週の定点当たり報告数はともに0.05人で、現在までの最高の0.08人( 第16、20週 )と比較して少なくなっているが、第24週までの累積報告数は3,258人( 定点当たり報告数1.07人 )で、2000年以降の各1年間の累積報告数を既に上回っている( 表1 )。

第24週までの累積定点当たり報告数を都道府県別にみると、群馬県、大分県、栃木県、鹿児島県が特に多く、次いで沖縄県、福岡県、埼玉県などが多い。第24週に限ると栃木県( 0.3 )、山梨県( 0.2 )、福岡県( 0.2 )が多い。

図1 . 風しんの過去10年間の週別発生状況( 2004年第24週 )



表1 . 風しんの累積報告数( 1999年4月 ~ 2004年第24週 )

|               | 総報告数    | 定点当たり報告数 |
|---------------|---------|----------|
| 1999年 (4月~)   | 2,972   | 1.03     |
| 2000年         | 3,123   | 1.05     |
| 2001年         | 2,561   | 0.85     |
| 2002年         | 2,971   | 0.98     |
| 2003年         | 2,795 * | 0.92 *   |
| 2004年 (1~24週) | 3,258 * | 1.07*    |

\* 暫定値

先天性風しん症候群( CRS )は、妊婦が妊娠前半期に感染したことによって出生児に起こることがある疾患で、感音性難聴、白内障または緑内障、心疾患を3主徴とする。感染しても必ずしもCRSが起こるわけではなく、母親が顕性感染した場合の妊娠月別の発生頻度は、妊娠1カ月50%以上、2カ月35%、3カ月18%、4カ月8%程度である。

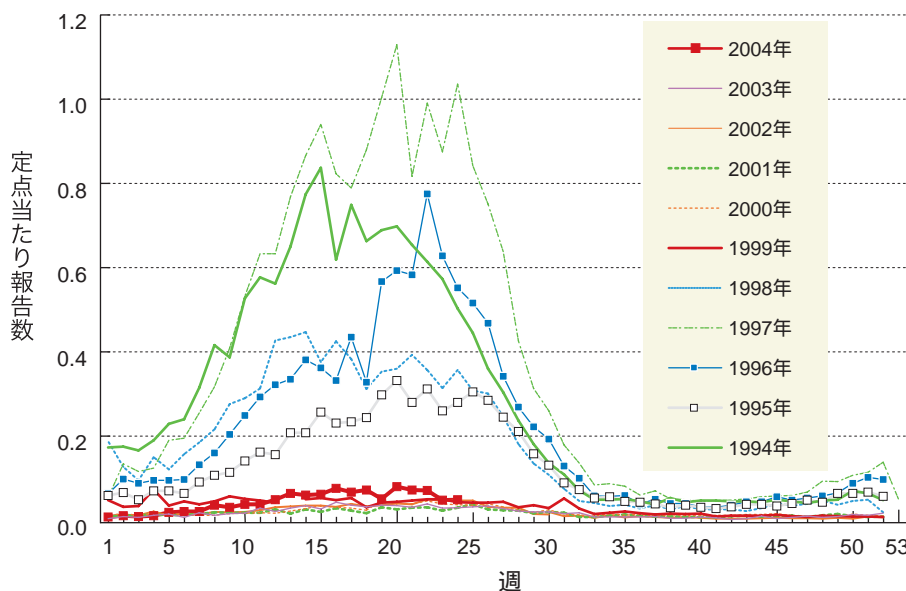
CRSは1999年4月の感染症法の施行により全数把握疾患となり、1999年には報告がなく、2000～2003年は各1例であった。本年は第24週に新たに報告があり、既に4例となった( 表2 )。

表2 . 先天性風しん症候群の報告

| 報告年  | 都道府県 | 性別 | 母の予防接種歴 |
|------|------|----|---------|
| 2000 | 大阪   | 女  | なし      |
| 2001 | 宮崎   | 女  | 不明      |
| 2002 | 岡山   | 男  | 不明      |
| 2003 | 広島   | 女  | なし      |
| 2004 | 岡山   | 女  | 不明      |
|      | 東京   | 女  | 不明      |
|      | 岡山   | 女  | あり      |
|      | 東京   | 男  | なし      |

CRSを防ぐため、風しんの罹患歴や予防接種歴がない妊娠可能年齢の女性は、妊娠する以前に予防接種を受けておくことが必要である。予防接種は、風しんとCRSを予防するための最大の手段と言える。しかし、これまでに報告された8例の母親の予防接種歴をみると、「なし」3名、「不明」4名で、「あり」が1名あった。このように、稀には罹患歴や予防接種歴があっても十分な免疫が獲得されていないこともあるので、場合により妊娠前に抗体検査を行うことも必要と考える。

また、妊婦の風しん罹患を防ぐためには、社会全体で風しんそのものを抑制しなければならない。そのためには、定期接種の対象者だけでなく、2003年9月まで行われた経過措置の対象年令層( 1979年4月2日～1987年10月1日生まれの者 )を中心に、小児から成人まで、男女ともに免疫のない人々は任意接種を受けることが強く望まれる。

さらに、小児科ばかりでなく、特に妊婦や妊娠年齢の女性の管理を行う産科や婦人科、また発症時に診療する内科、皮膚科などにおいては、地域での風しんの流行状況などに細心の注意を払う必要がある。



## 病原体情報

\* グラフはIASRホームページ( <http://idsc.nih.go.jp/iasr/index-j.html> )からの引用です。

各都道府県市の地方衛生研究所( 地研 )からの検出報告です。週別の報告数は、病原体が分離・検出された検体の採取日による週ごとの報告数です。地域別の報告数は、その地域に所在する地研からの総報告数を都道府県別に示しています。

( 2004年6月18日現在報告分 )

### ヒトから検出されているVero毒素産生性大腸菌 2004年

検出総数は109件で、うちO157が74件、O26が20件、その他の血清型が15件報告されている。第19週以降( 5/3 ~ )では、O157が7府県から計14件( 三重県7、岩手県2、静岡県、京都府、熊本県、大阪府、徳島県各1 )、O26が6県から計14件( 富山県5、三重県3、熊本県3、徳島県、秋田県、宮城県各1 )報告されており、いずれも散発または家族内発生事例である。またO157、O26以外では、第20週に秋田県の家族内発生事例からO148が2件報告されている。

#### 都道府県別Vero毒素産生性大腸菌検出報告状況、2004年第19~第24週

( 病原微生物検出情報 : 2004年6月18日現在報告数 )

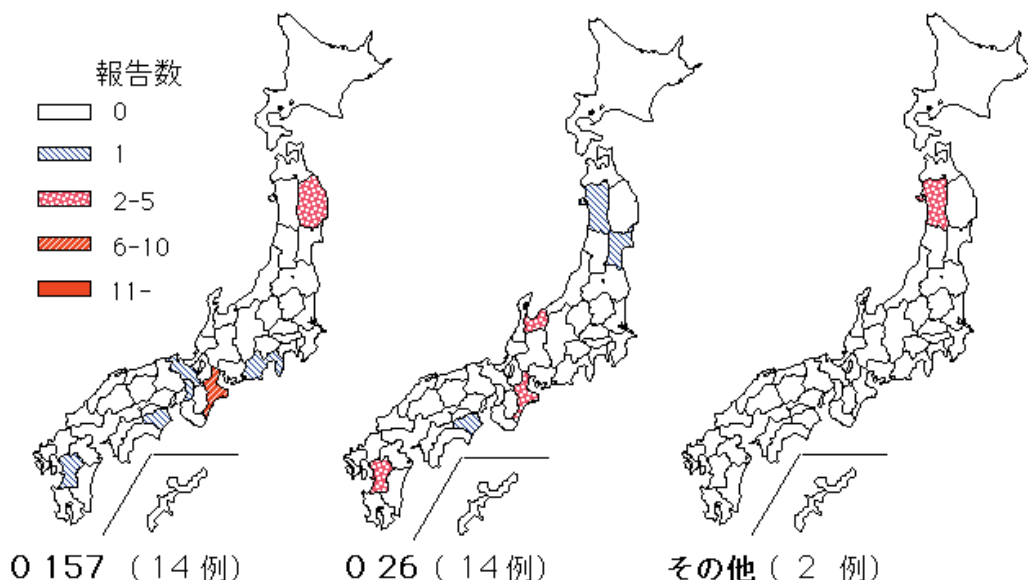

各都道府県市の地方衛生研究所からの分離報告を図に示した。



Infectious Agents Surveillance Report

### 咽頭結膜熱患者から分離されているアデノウイルス 2004年

これまでに計82件のアデノウイルスが報告されており、そのほとんどは咽頭ぬぐい液から分離されている。年初よりアデノウイルス3型(Ad3)の報告が目立ち、Ad3は18都道府県から48件(宮城県7、兵庫県7、広島県6、千葉県4、埼玉県、長野県、愛知県、奈良県各3など)が報告されている。次いでAd2が9県から18件(宮城県、静岡県、高知県各3、愛知県、兵庫県、広島県各2、長野県、島根県、福岡県各1)、Ad1が4県から7件(広島県4、宮城県、長野県、島根県各1)、Ad5が3県から6件(長野県4、広島県、福岡県各1)、Ad4が2件(宮城県、愛知県各1)、Ad6が1件(福岡県1)報告されている。

### 流行性角結膜炎患者から分離されているアデノウイルス 2004年

報告されたアデノウイルスは、すべて結膜ぬぐい液から分離されており、これまでに計56件が報告されている。昨年(2003年)報告の少なかったAd4が22件の報告と最も多く、このうちの17件は群馬県からの報告である(その他に北海道2、熊本県2、香川県1)。次いでAd3が14件(北海道5、熊本県2、山形県、群馬県、東京都、愛知県、香川県、徳島県、愛媛県各1)、Ad37が11件(大阪府3、北海道2、東京都、宮崎県、福井県、愛知県、熊本県、長野県各1)、Ad19が7件(山形県4、熊本県、北海道、群馬県各1)、Ad8が2件(愛知県、熊本県各1)報告されている。

週別流行性角結膜炎患者からのアデノウイルス検出報告数、2004年

(病原微生物検出情報：2004年6月18日現在報告数)

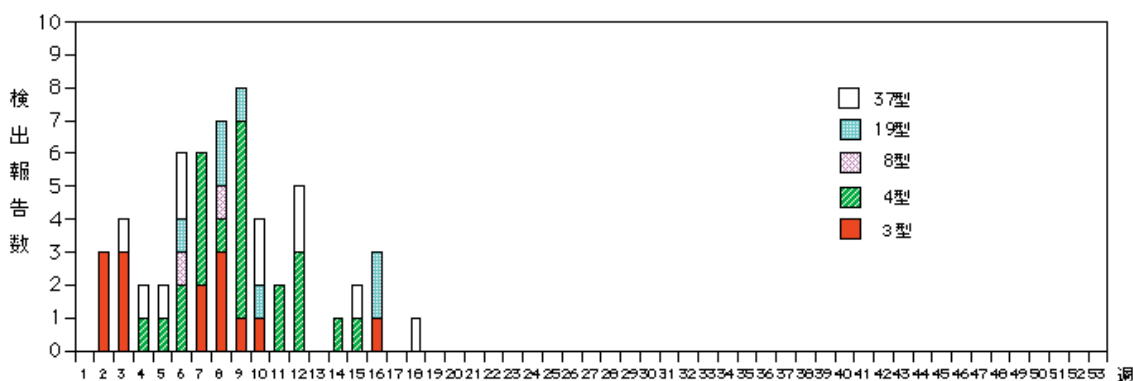

各都道府県市の地方衛生研究所からの検出報告を図に示した。



Infectious Agents Surveillance Report



## 5月に保育園で発生したノロウイルスによる急性胃腸炎の集団発生事例について

流行シーズンからは外れた5月に保育園で発生したノロウイルスによる急性胃腸炎の集団発生事例について、その概要を報告する。

【発生状況】平成16年5月10日、管内の医療機関から大船渡保健所に、下痢・嘔吐を主症状とするA保育園の園児19名を診察した旨の情報提供があった。保健所で調査を行ったところ、A保育園は在籍園児数158名、職員数26名で、患者は園児のみで、報告のあった19名以外にも患者が発生していた。初発患者は8日夜に発症していた。A保育園では自施設での調理による給食を実施し、午前・午後のおやつと昼食を提供していた。また、8日の午前中には父母も参加しての行事を行い、参加者に昼食として仕出し弁当を配布していた。保健所では給食、または仕出し弁当を原因とする集団食中毒も疑い、調査を開始した。10日以降も患者は園児と園児の家族などに発生し、18日まで発生が続いた。最終的な患者数は園児が56名、園児の家族などが14名で、計70名であった。主な症状は嘔吐(出現率68.6%)、腹痛(21.4%)、下痢(28.6%)、発熱(27.1%)であった。なお、職員には患者発生はみられなかった。

【微生物学的検査】A保育園の園児(患者)および職員、仕出し弁当を製造した飲食店の従業員については、糞便を材料として細菌検査とウイルス検査を、保育園の調理施設および8日の仕出し弁当(保存食)については、細菌検査を実施した。その結果、細菌検査においては、集団発生の原因と考えられる病原細菌は検出されなかったが、ウイルス検査において、対象とした13名の患者全員からノロウイルスが検出された。検出されたノロウイルスは全ての株が遺伝子的に同一の株で、遺伝子型は2であった。

【まとめ】今回の事例では当初、食中毒が疑われた。しかし、給食については職員に発症者がなかったことから、原因から除外された。また、仕出し弁当については喫食から発症までの時間が短く、さらに、同じ仕出し弁当を喫食した他のグループでは患者の発生はみられなかったことから、原因から除外された。以上から、本事例はヒト-ヒト感染によるノロウイルス胃腸炎の集団発生で、最初の感染機会によりノロウイルスに暴露された園児が9日をピークに発症し、その後、発症した園児から他の園児や家族などへと次々に感染が拡散した可能性が考えられた。

今回の事例では、園児に共稼ぎの家庭の子が多く、休園の措置はとられず、二次感染による患者の発生が続いた。そこで保健所では保育園に対し、園内や家庭における手洗い・消毒の徹底、患者は回復後も数日間は登園を控えること、などを指導した。その後患者の発生は減少し、18日に終息した。

岩手県環境保健研究センター  
齋藤幸一 高橋朱実 藤井伸一郎 佐藤卓 田澤光正

岩手県大船渡保健所  
貝沼和彦 今野隆子 前田学 佐藤徹 佐々木絵理 加藤裕子  
菊池武彦 菅野淳 六本木義光

( IASR2004年7月号掲載予定記事より抜粋、詳細は同号参照 )





## 海外感染症情報

\* 関連の情報やさらに詳しい情報については、FORTHホームページ( <http://www.forth.go.jp/> )をご覧ください。

### カメルーンでのコレラ流行

WHO/CSR 2004年6月15日

保健省はWHOに対し、カメルーンのLittoral地域と西部地域で、1月1日から6月9日の間にコレラ流行により患者2,924名、死亡者が46名発生したと報告した。検査によりエルトルコレラ菌O1が確認された。

今回の流行は、3月にLittoral地域のドゥアラ市で制圧された流行が、6月初旬の雨季の開始とともに再度流行がおきたものである。

保健省は他省庁と協力して流行対策を実施している。コレラ治療センターでの患者治療を支援するため、首都ヤウンデの医師70人がDoualaに派遣された。

### スーダン南部でのエボラ出血熱 - 更新

WHO/CSR 2004年6月17日

Yambio郡当局は、6月17日現在、スーダン南部のWestern Equatoria州Yambio郡で発生したエボラ出血熱流行は制圧されたと思われると報告した。

検体の検査が進行中であり、今後さらに結果が得られる見込みである。WHOスーダン南部早期警戒対策ネットワーク( EWARN )と現地の医療従事者により、アクティブサーベイランスが実施されており、流行が収束するまで継続される予定である。

### ケニアでのレプトスピラ症発生

WHO/CSR 2004年7月17日

ケニア保健省は、Bungoma地方の高校でレプトスピラ症により、6名の死亡者を含む141名の疑い患者の発生を報告した。ケニア医学研究所( KEMRI )での検査により、レプトスピラ症が確認された。付近の小中学校でも、複数の疑い患者と2名の死亡者の発生を報告した。

WHOの支援を受け、保健省から派遣された環境、疫学、検査チームが、現地チームと協力して調査を行っている。

北米でのウエストナイル熱流行状況 - 更新

米国で報告された患者数

米国CDC 2004年6月22日

( 2004/1/1 ~ 2004/6/22 )

| 州       | 神経侵襲性 <sup>1)</sup> | ウエストナイル熱 <sup>2)</sup> | 他 / 不明 <sup>3)</sup> | ヒト患者数 | 死亡者数 |
|---------|---------------------|------------------------|----------------------|-------|------|
| アリゾナ    | 14                  | 4                      | 2                    | 20    | 0    |
| カリフォルニア | 0                   | 6                      | 0                    | 6     | 0    |
| フロリダ    | 1                   | 1                      | 0                    | 2     | 0    |
| ネブラスカ   | 0                   | 1                      | 0                    | 1     | 0    |
| ニューメキシコ | 0                   | 1                      | 0                    | 1     | 0    |
| サウスダコタ  | 1                   | 0                      | 0                    | 1     | 0    |
| ワイオミング  | 0                   | 1                      | 0                    | 1     | 0    |
| 合計      | 16                  | 14                     | 2                    | 32    | 0    |

- 1) 重症例を示し、特にウエストナイル髄膜炎やウエストナイル脳炎である。
- 2) 神経侵襲性の証拠がなく、より重症度の低い症例。ウエストナイル熱は現在、国レベルでは報告義務のある疾患ではない。したがって、州保健当局がCDCに報告するかどうかは任意である。
- 3) 「他」とはウエストナイル熱、ウエストナイル脳炎、あるいはウエストナイル髄膜炎以外の臨床所見を示す症例で、例えば急性弛緩性麻痺。「不明」とは十分な臨床情報が得られていない症例。

ベネズエラ( Monagas州 )のサルでの黄熱流行

PAHO/EID Vol. 2, No. 20, 2004年6月15日

ベネズエラ保健省は2004年2月27日( 疫学第8週 )に、モナガス州マトゥリン市近郊のMorichal Largo川沿いのCaserio El Salto町で、サルの死亡の報告を受けた。

動物間での黄熱ウイルス流行の可能性があるために、保健当局は直ちに動物間流行および疫学サーベイランス、黄熱のワクチン接種、社会動員のために必要な対策を取った。

生態調査により、霊長類の死亡が確認された。Araguatoサル( ホエザル属 *Alouatta* sp. )13頭が捕獲され、診断検査のために検体が採取された。蚊族やその他の動物も採取・捕獲され、感染検知用ハムスターも利用された。さらに、現地の有熱、または無症状住民からも検査用検体が採取され、黄疸と黄疸を伴った熱性疾患の地域内罹患率と死亡率が再検討された。

同時に、都市部と流行の発生した町の住民に対して、集団ワクチン接種キャンペーンが実施された。Monagas州内で黄熱ワクチン296,656回分以上が接種され、予防接種率は91%以上に達した。加えてワクチン接種は、Anzoategui州、Delta Amacuro州、Sucre州にも拡大された。

2004年5月21日、研究所で霊長類1頭の検体から黄熱ウイルスが分離されたと報告された。現在までにヒト患者は報告されていない。



## 感染症の話

\*\*\*\*\*

今週はお休みさせていただきます。  
「感染症の話」過去の掲載分については  
<http://idsc.nih.go.jp/kansen/index.html>  
でご覧いただけます。

\*\*\*\*\*

**グラフ総覧(24週)**

**インフルエンザ**

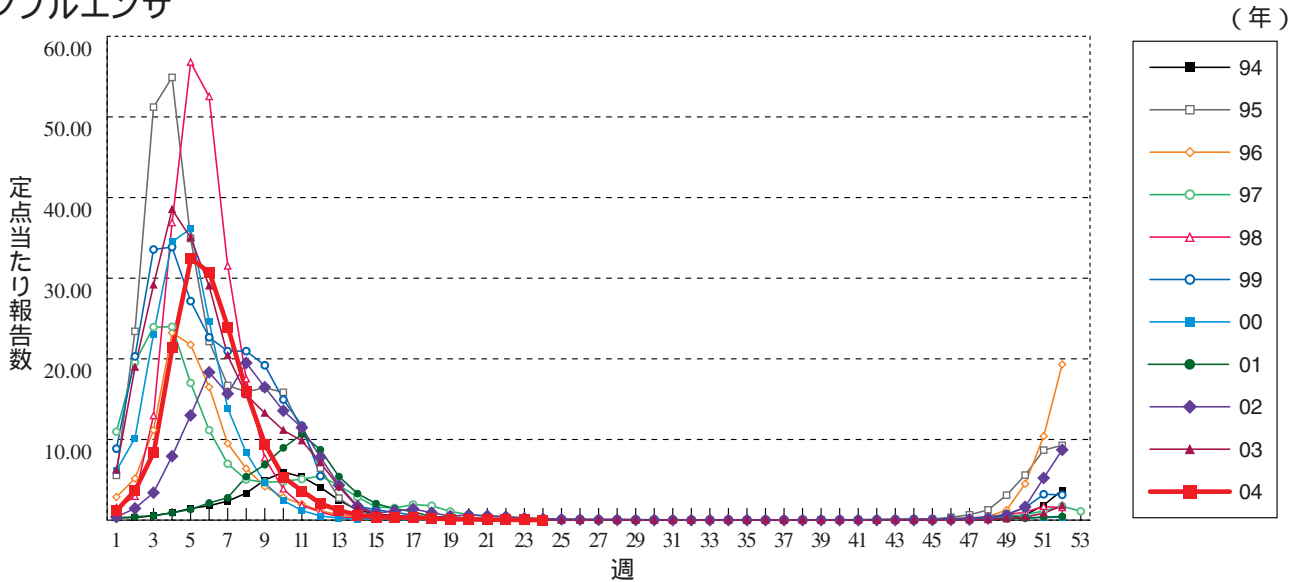

**咽頭結膜熱**

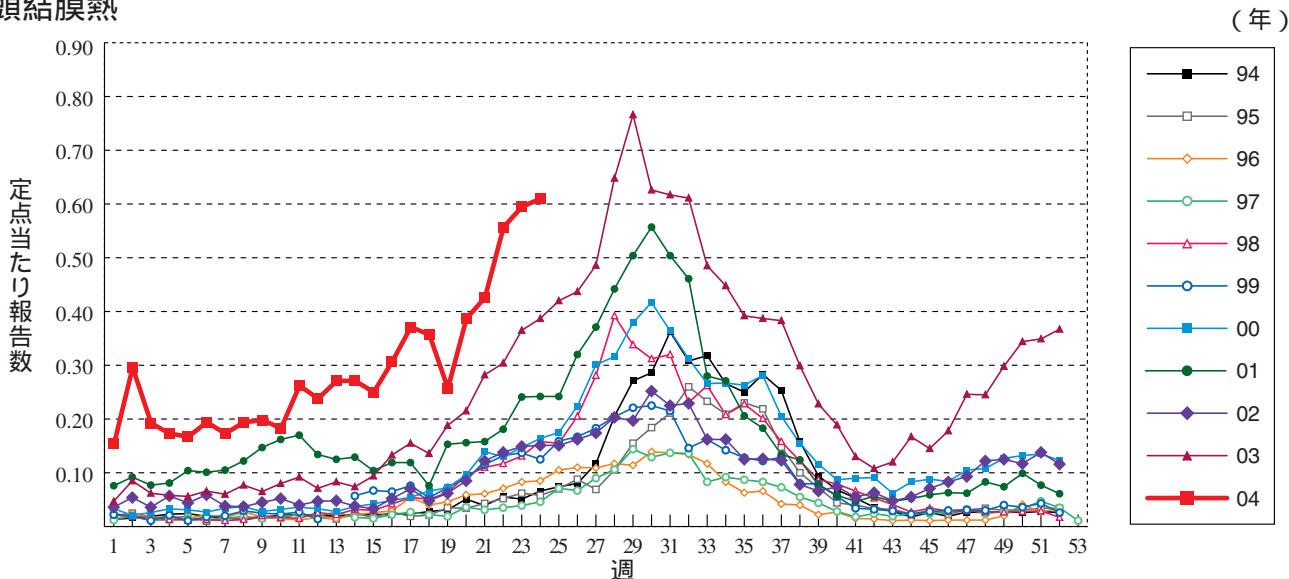

**A群溶血性レンサ球菌咽頭炎**

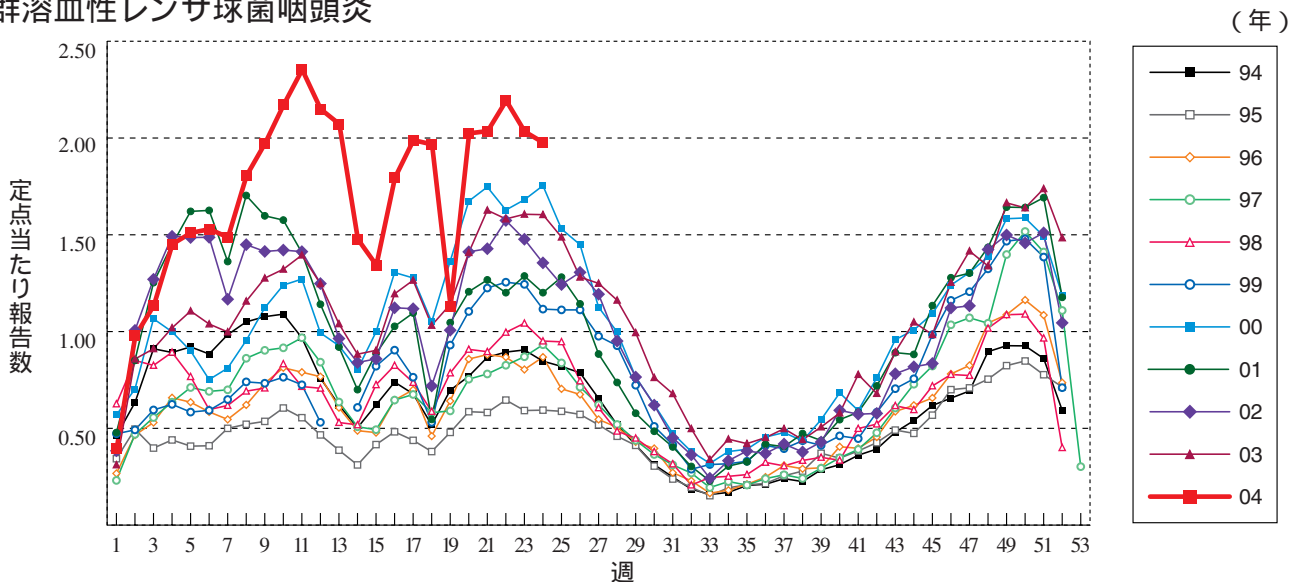

**感染性胃腸炎** 1999年3月までは「乳児嘔吐下痢症」として報告された患者も含む

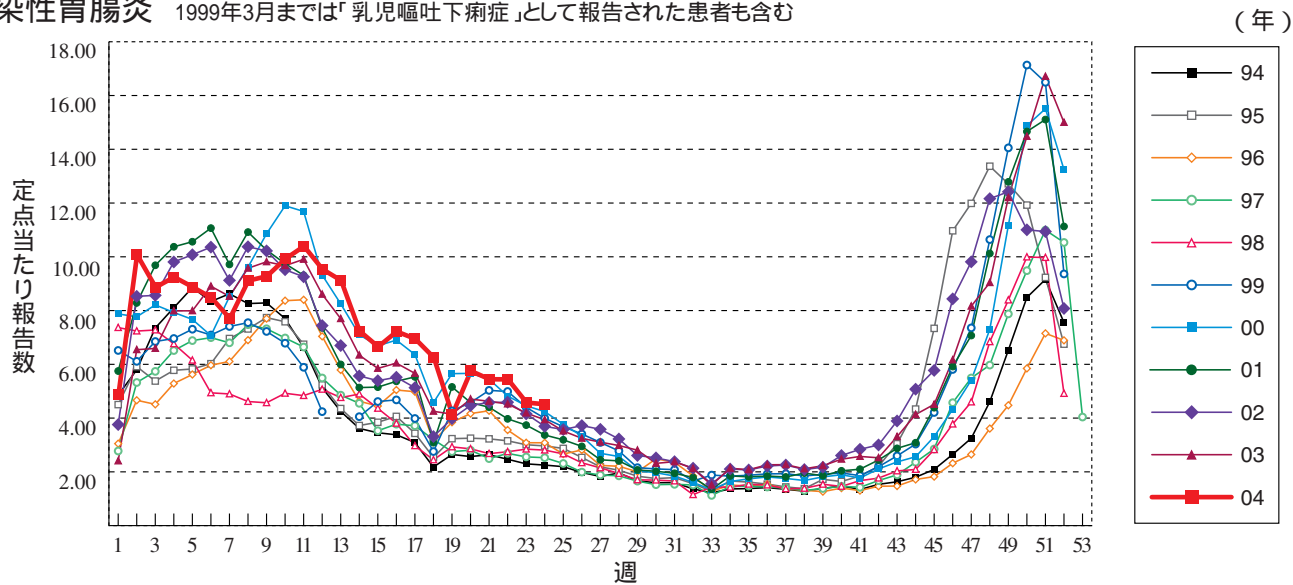

**水痘**

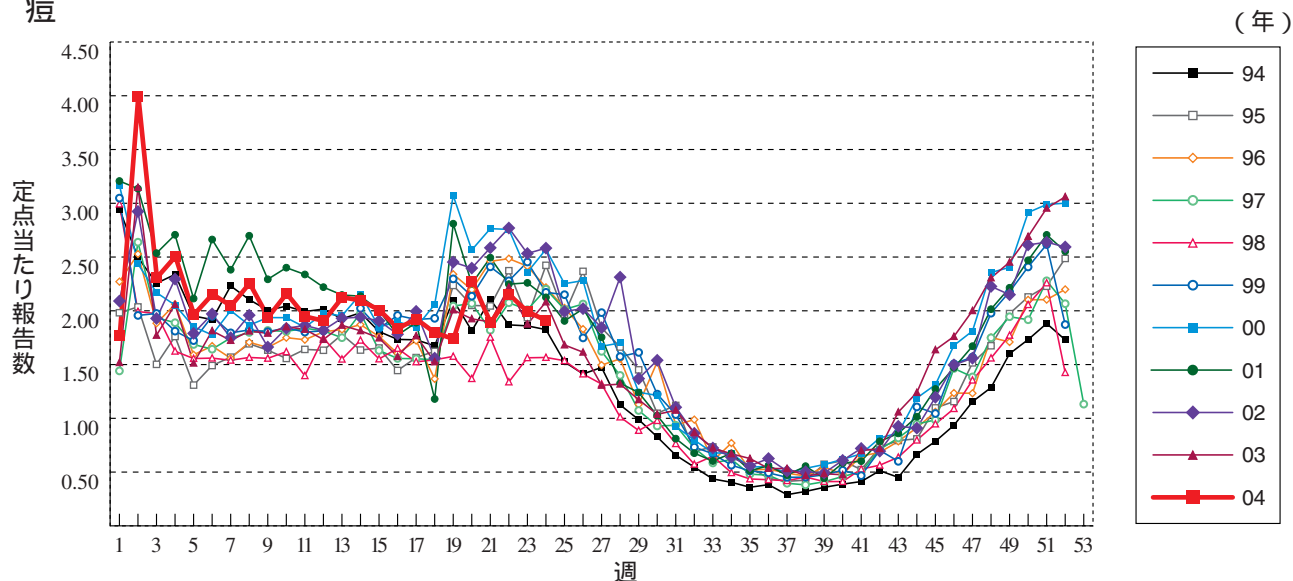

**手足口病**

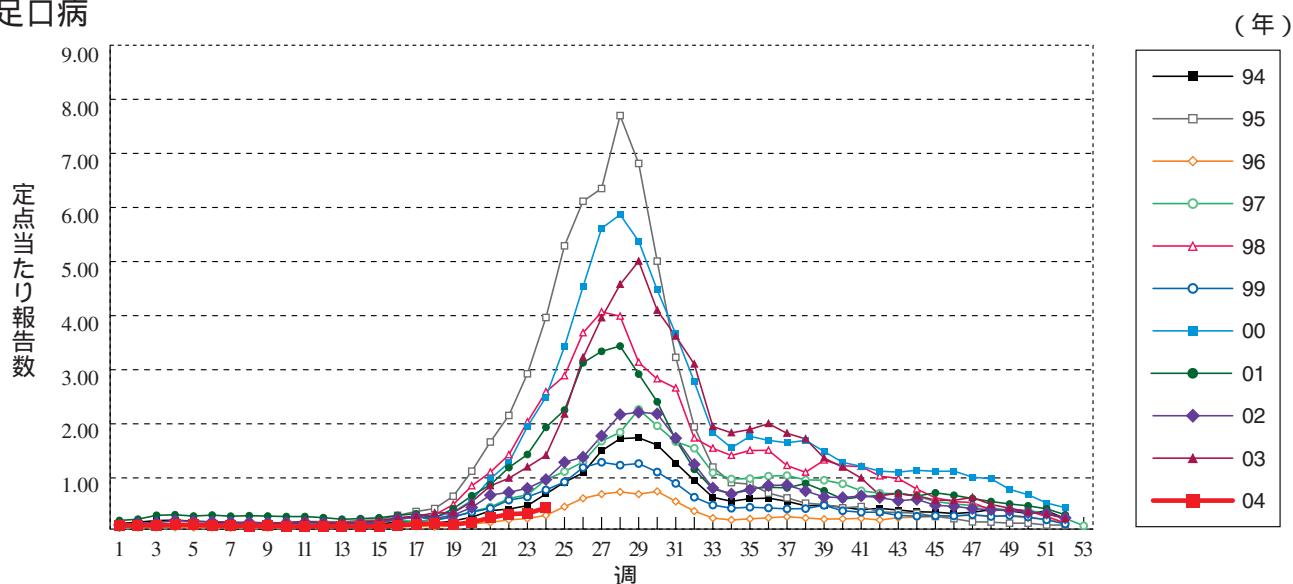

伝染性紅斑

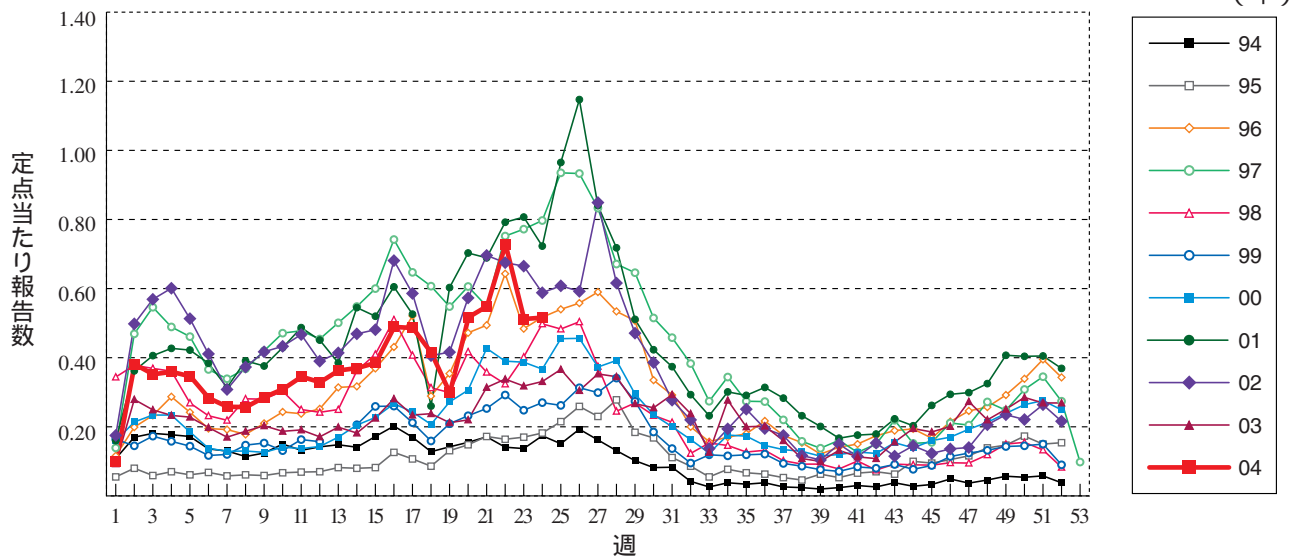

突発性発しん

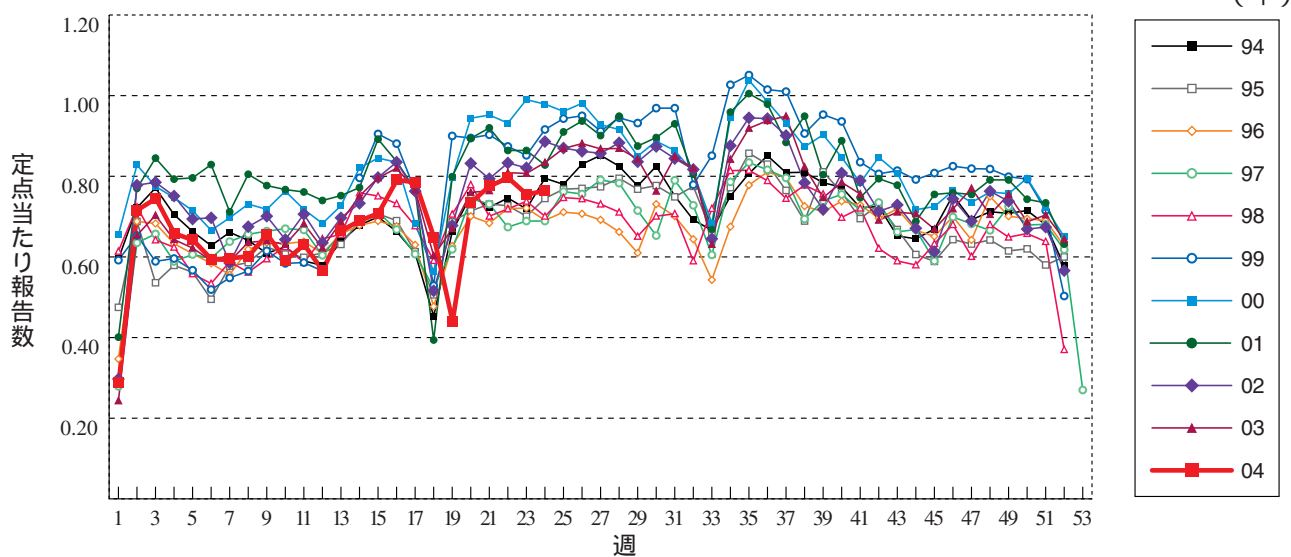

百日咳

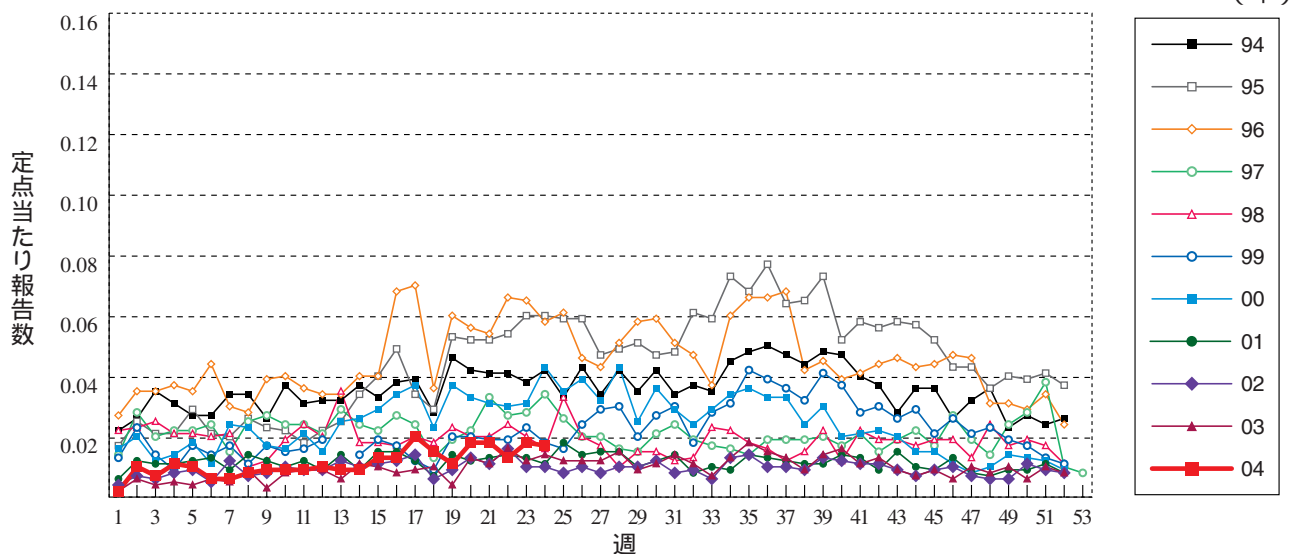



風しん

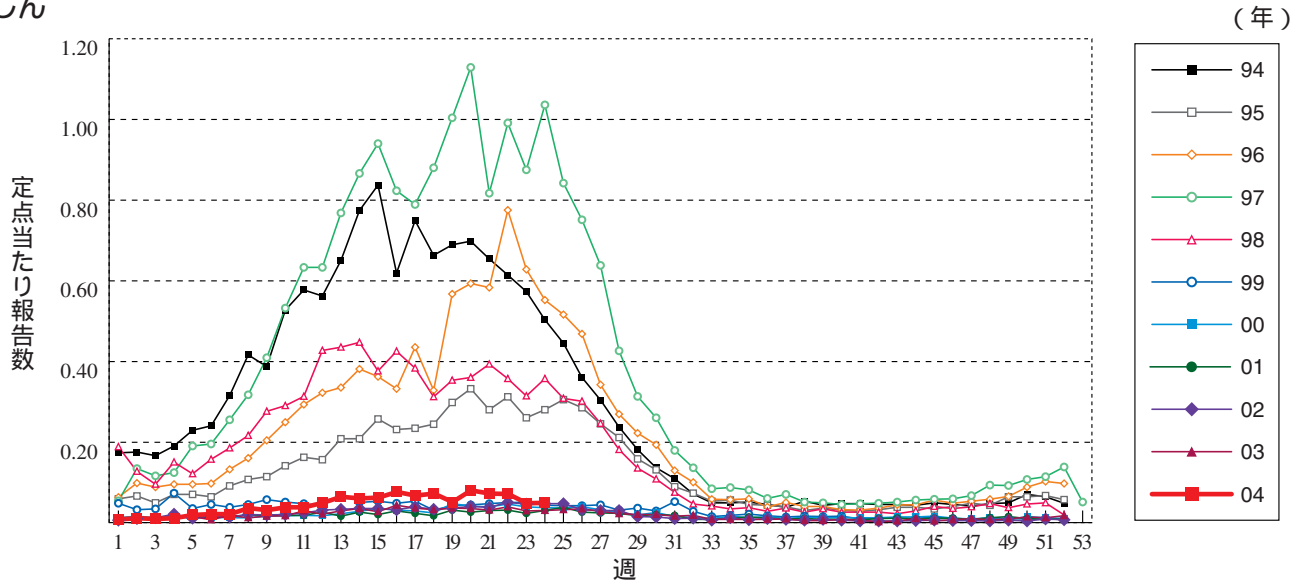

ヘルパンギーナ

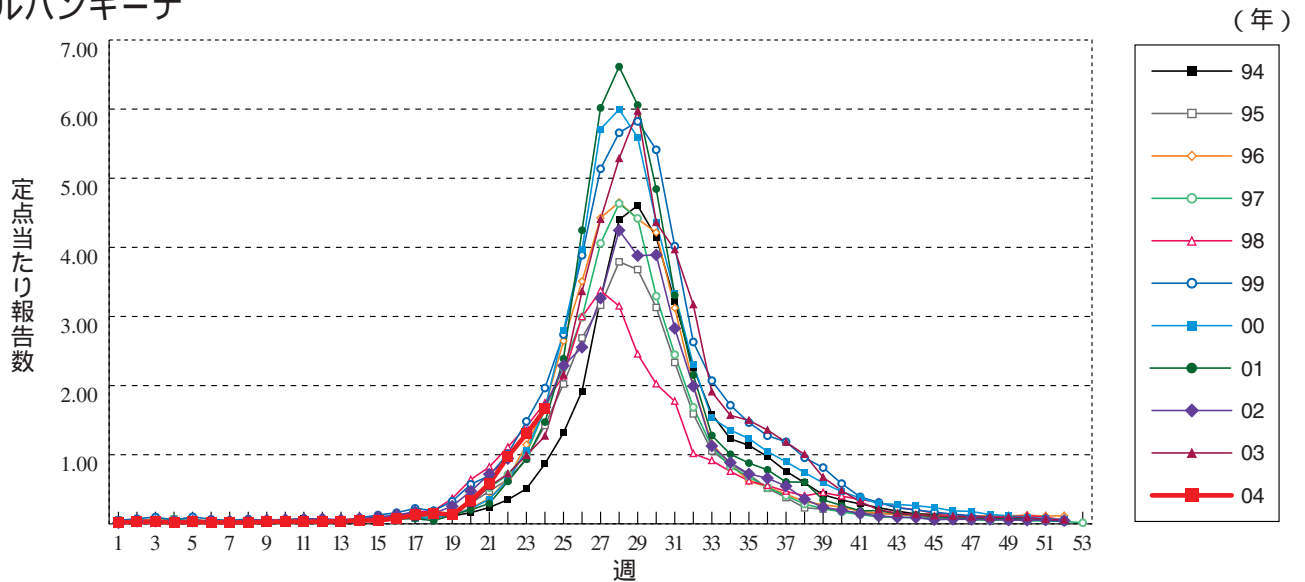

麻しん (成人麻しんを除く) 1999年の12週以前は成人麻しんを含む

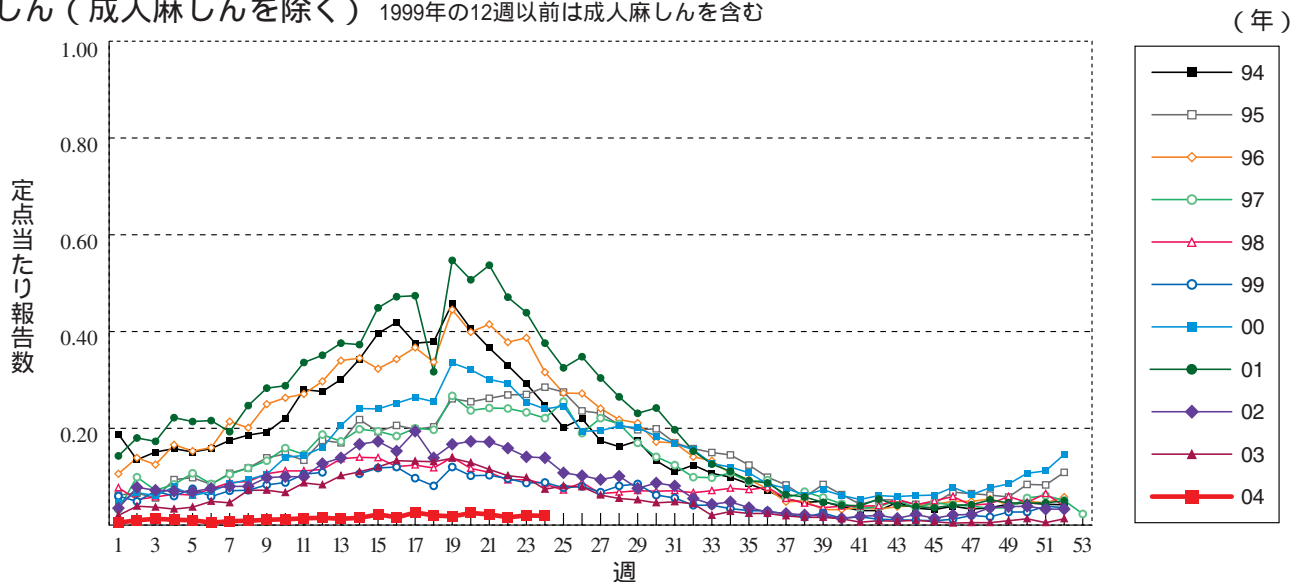

流行性耳下腺炎

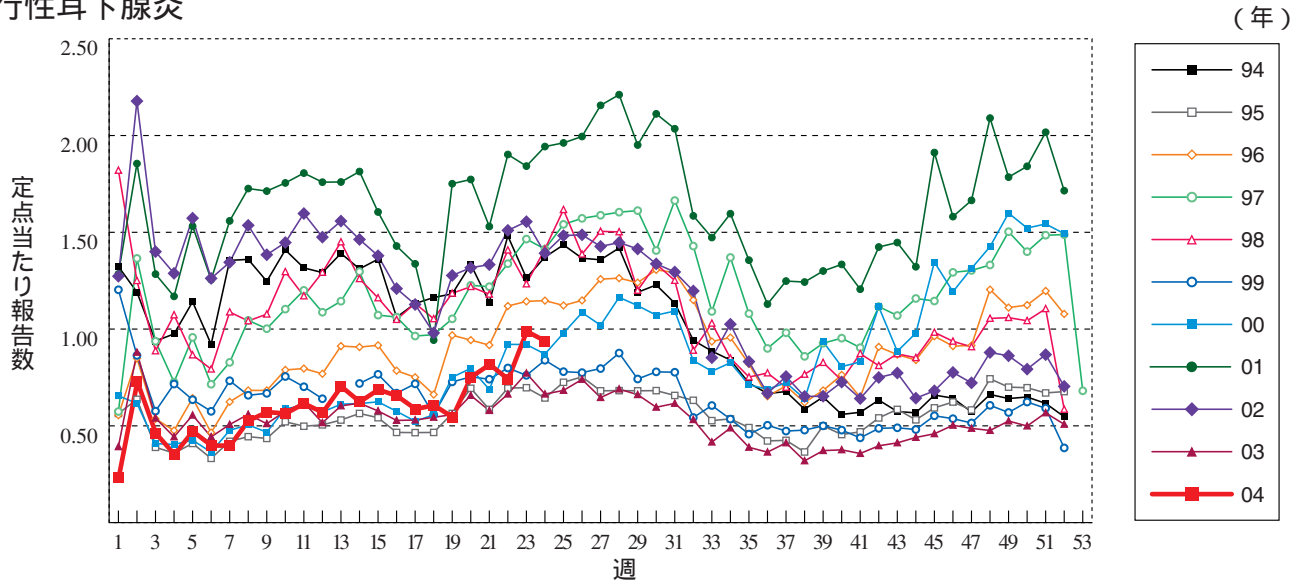

急性出血性結膜炎

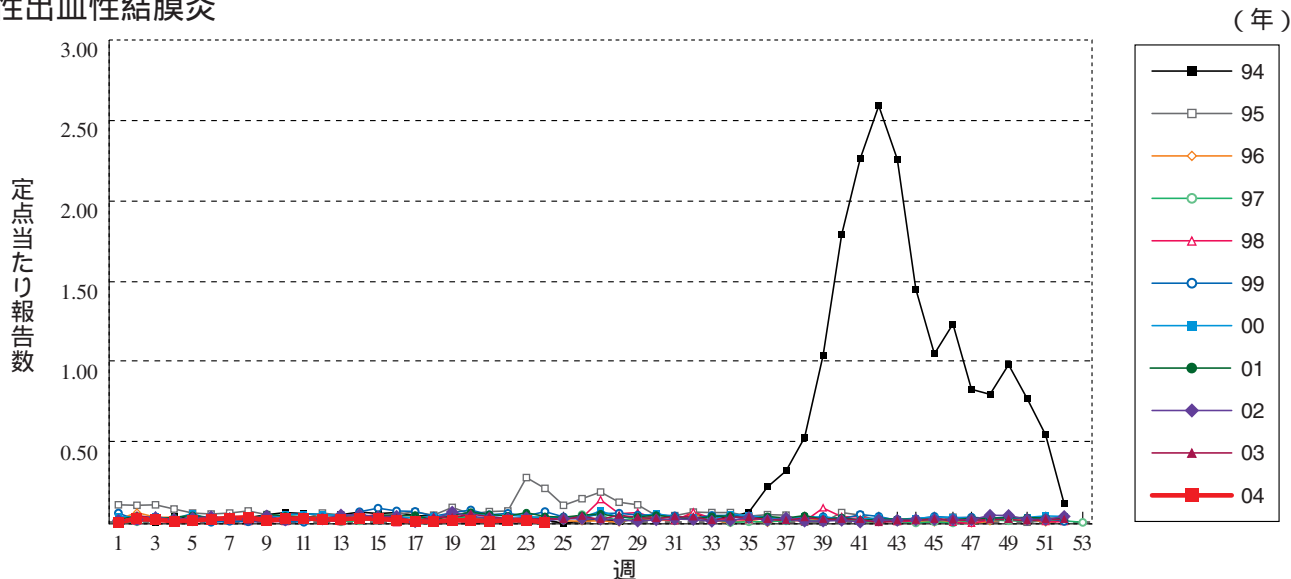

流行性角結膜炎

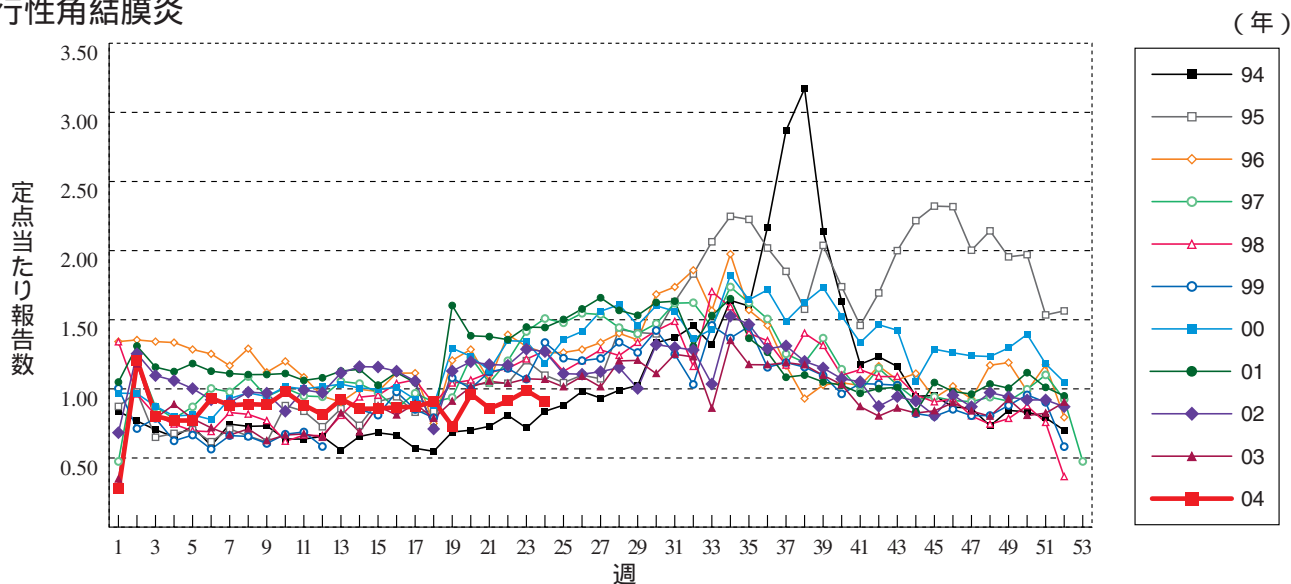

細菌性髄膜炎

(年)

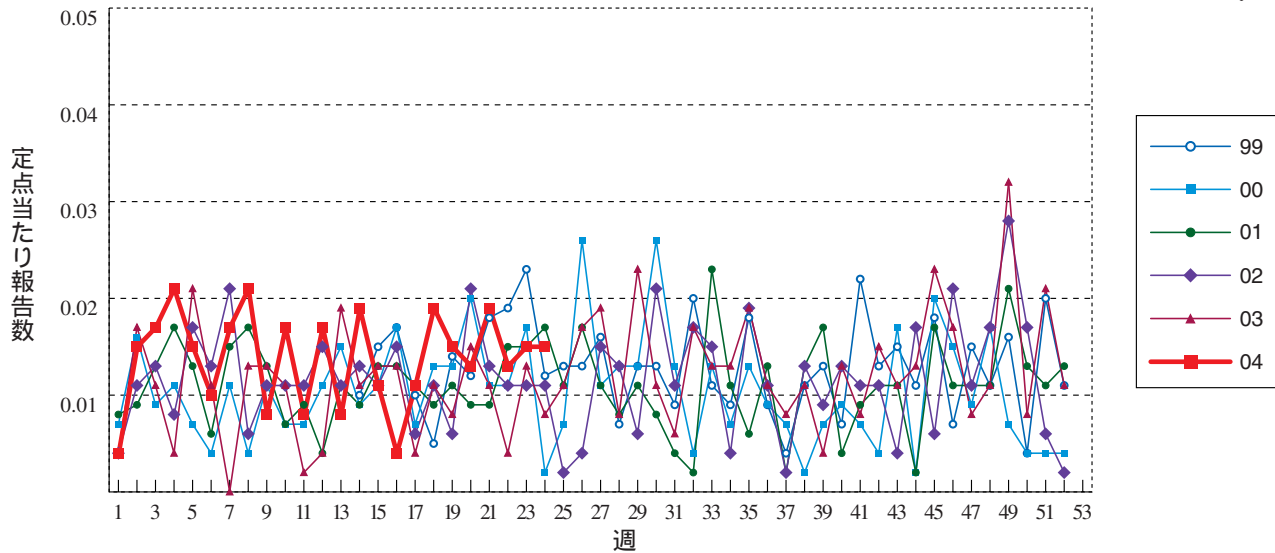

無菌性髄膜炎

(年)

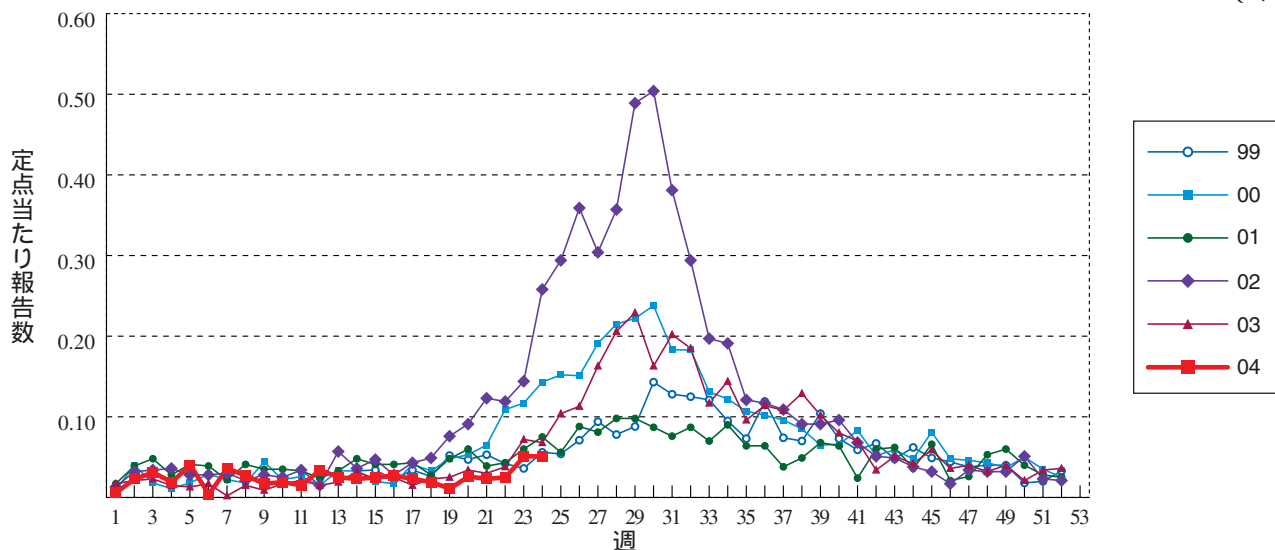

マイコプラズマ肺炎

(年)

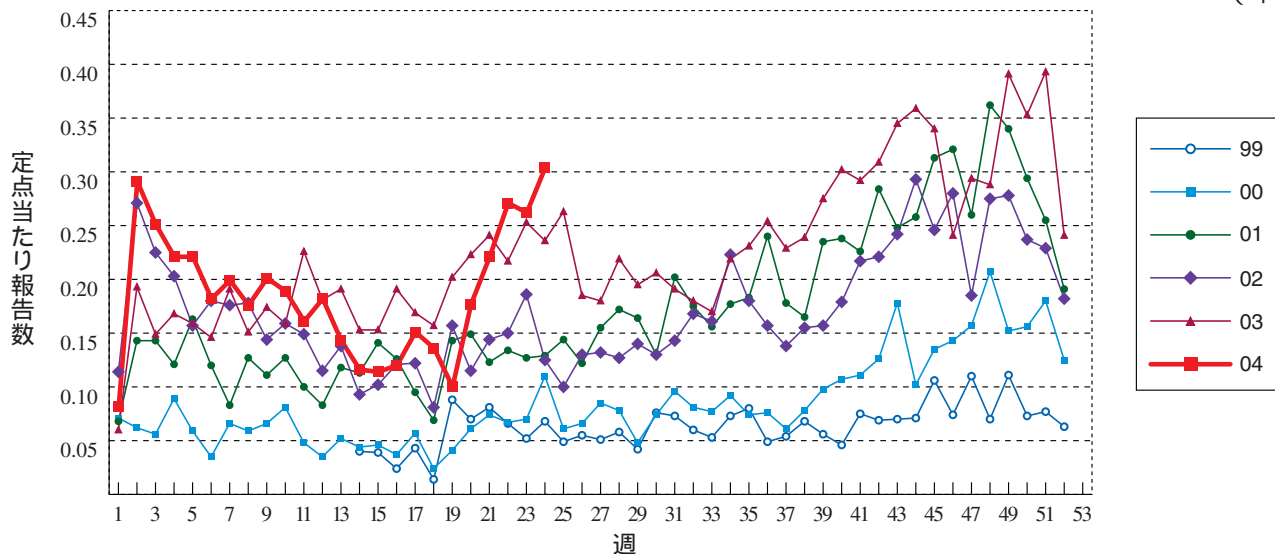

クラミジア肺炎 ( オウム病を除く )

( 年 )

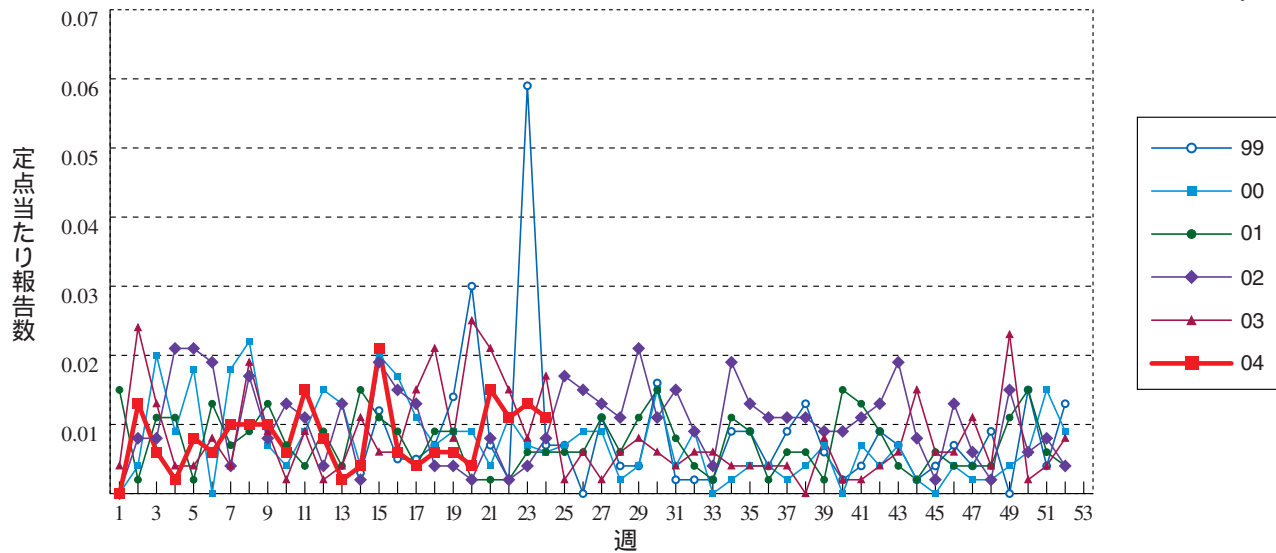

成人麻疹

( 年 )

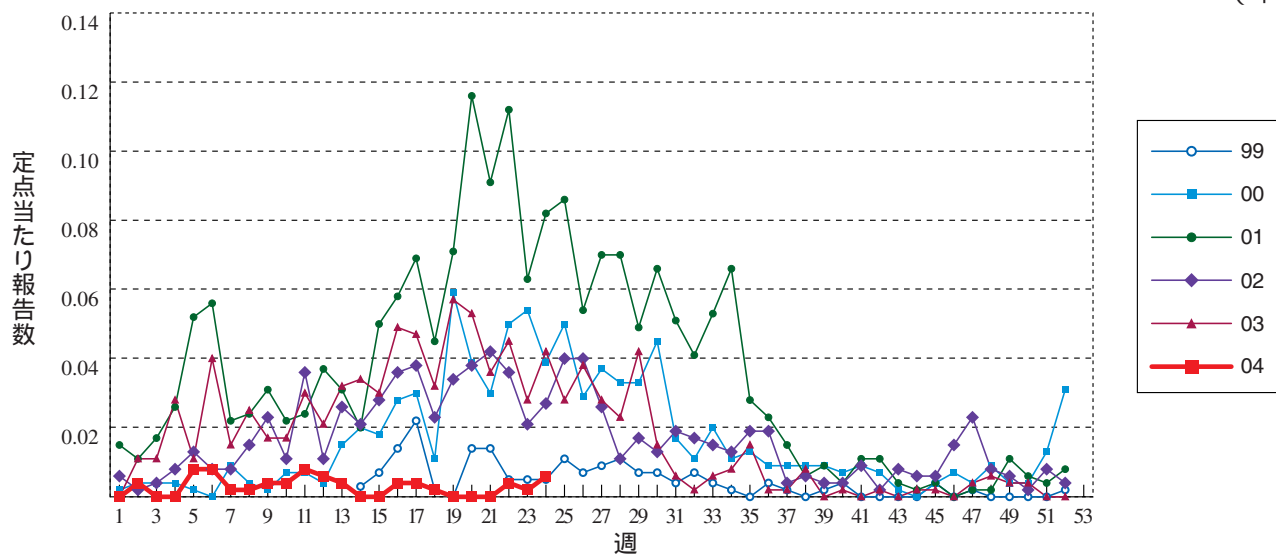



**グラフ総覧( 5月 )**

注 )1999年4月以降は定点設定が変更されております。

**性器クラミジア感染症 ( 総数 )**

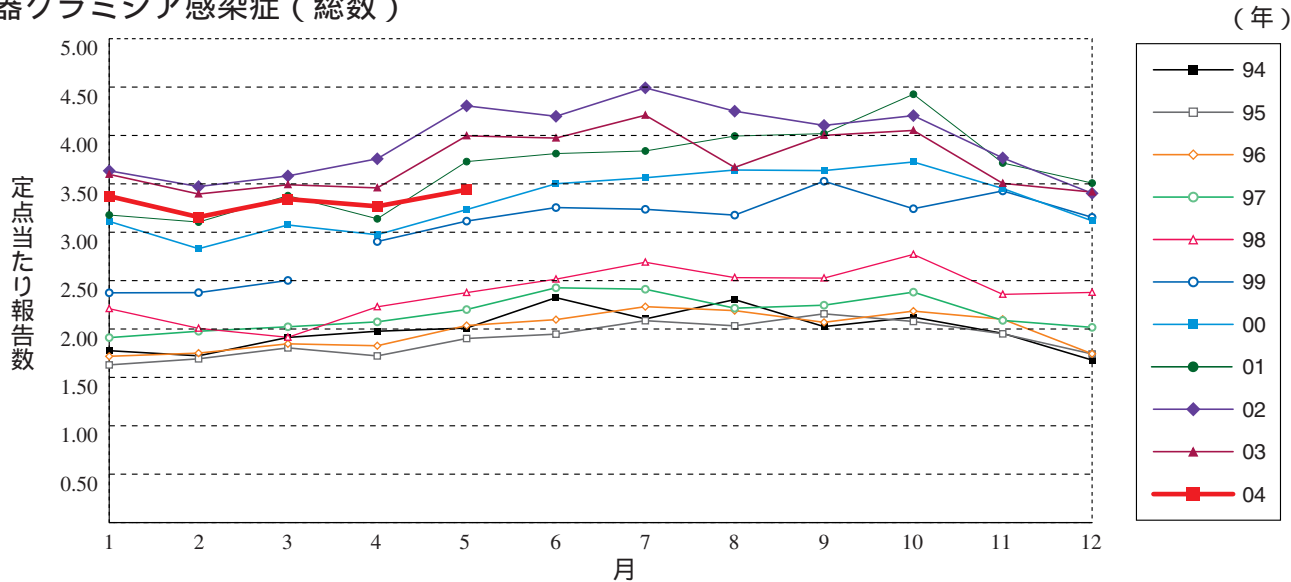

**性器クラミジア感染症 ( 男性 )**

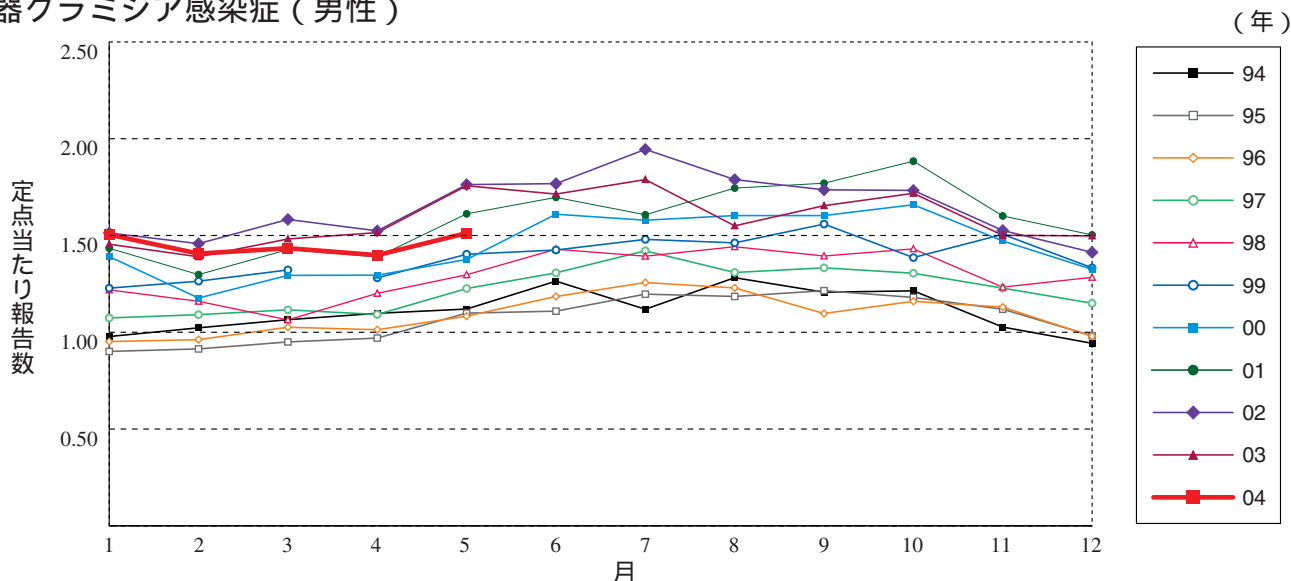

**性器クラミジア感染症 ( 女性 )**

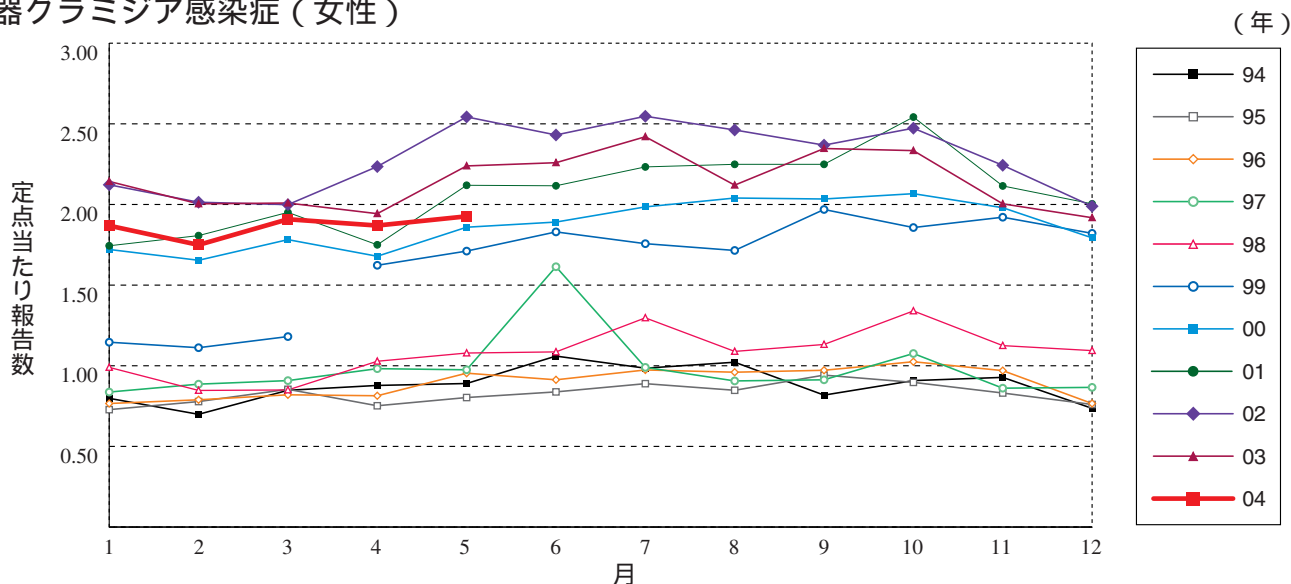

性器ヘルペスウイルス感染症（総数）

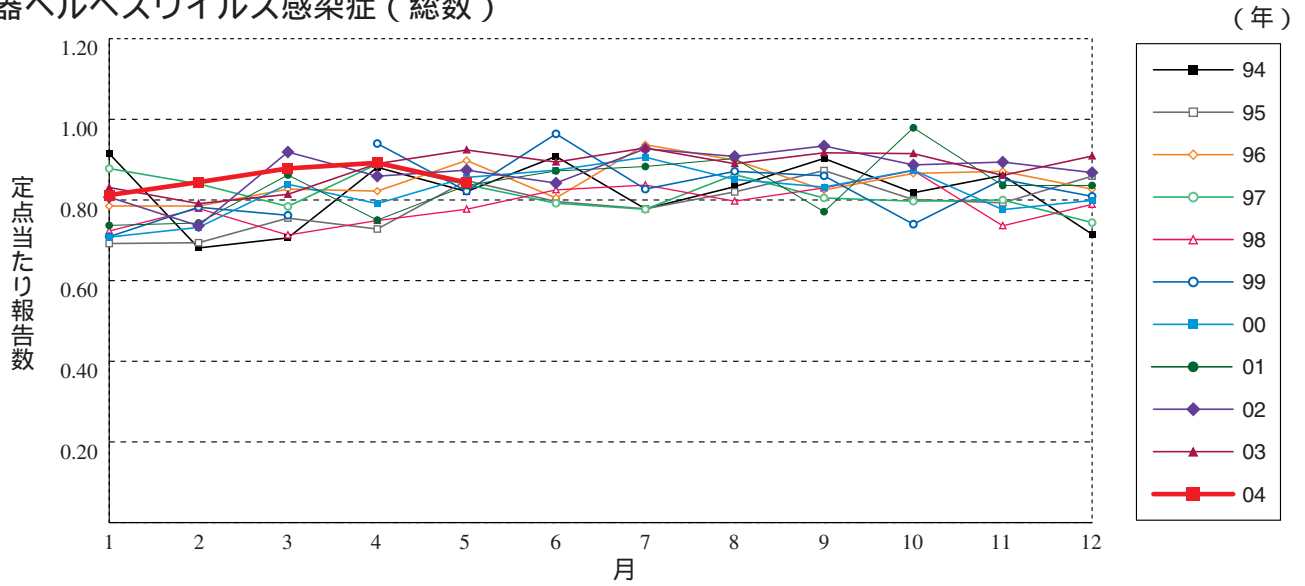

性器ヘルペスウイルス感染症（男性）

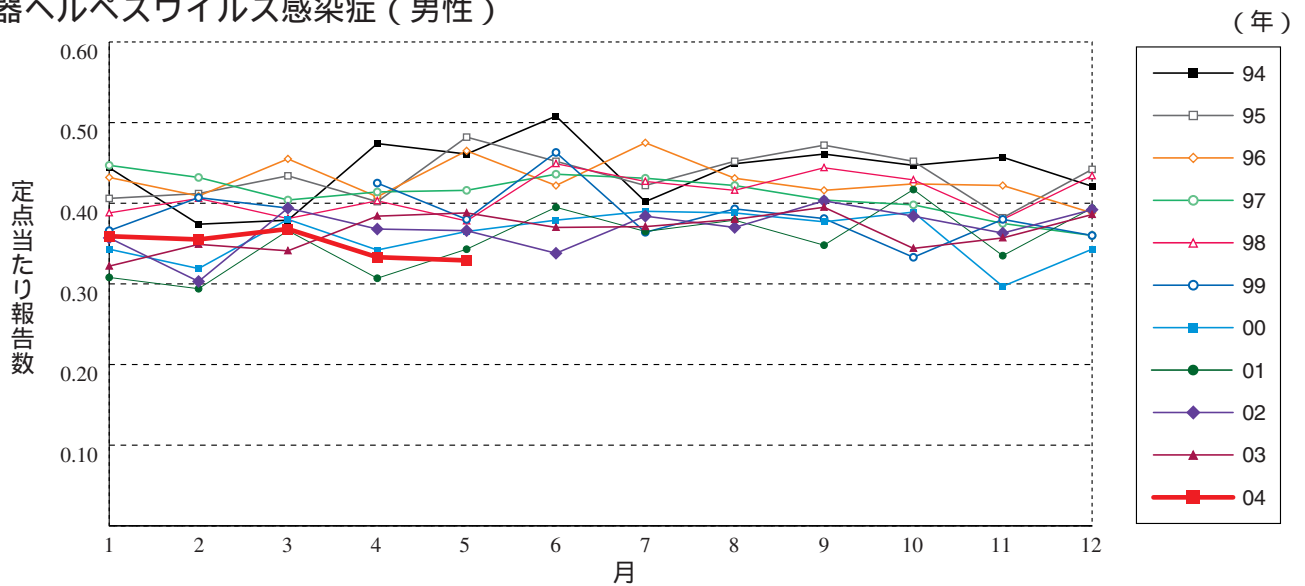

性器ヘルペスウイルス感染症（女性）

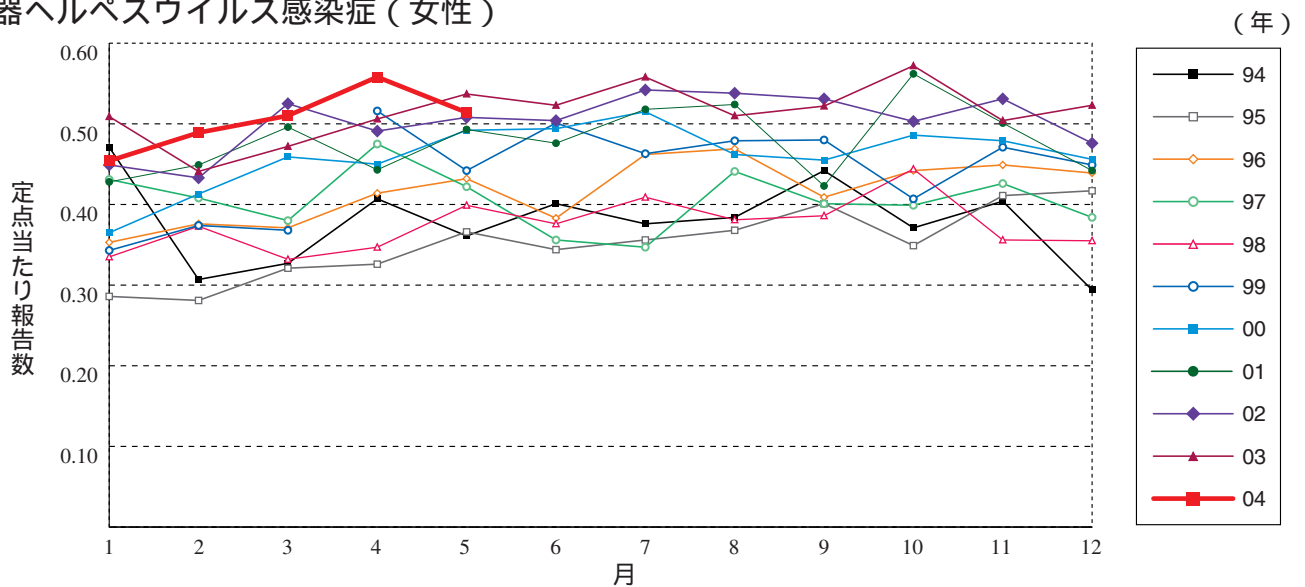



尖圭コンジローマ ( 総数 )

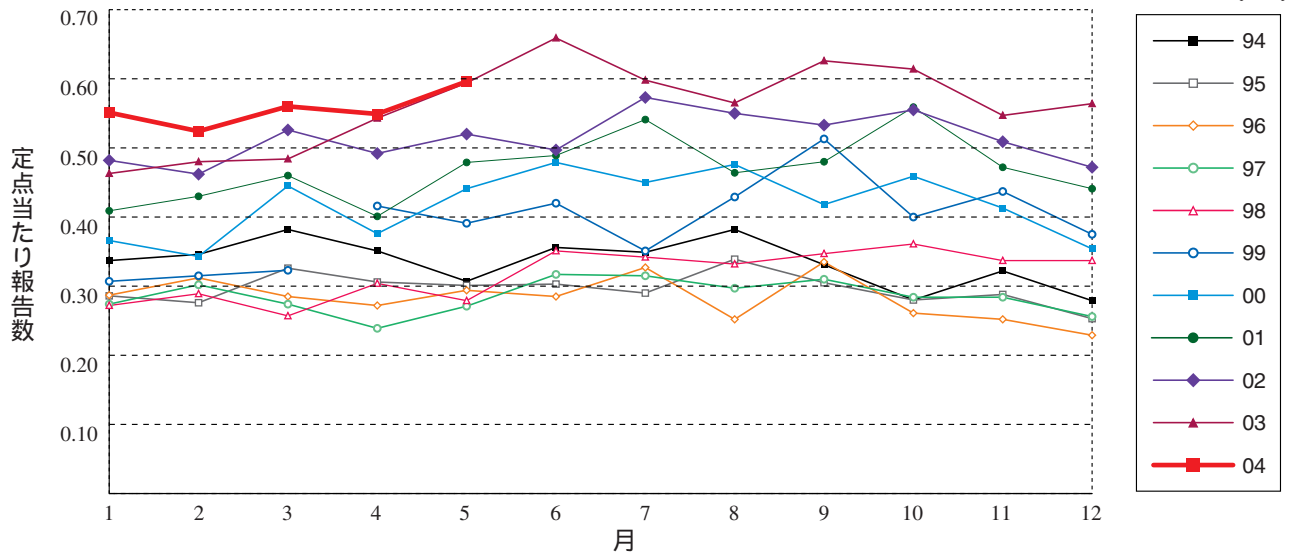

尖圭コンジローマ ( 男性 )

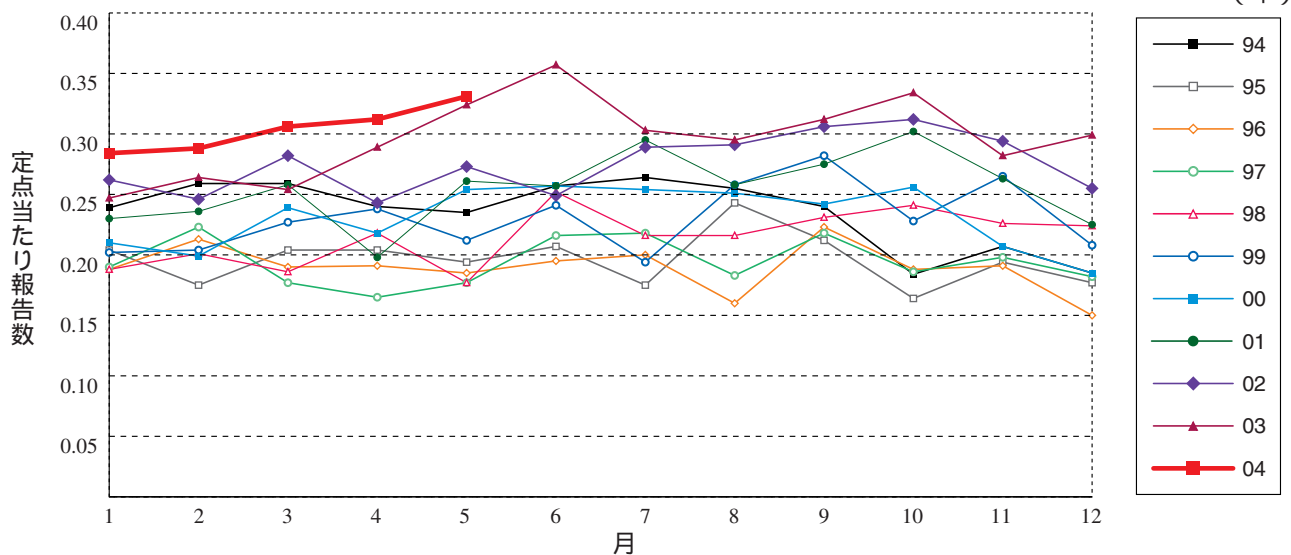

尖圭コンジローマ ( 女性 )

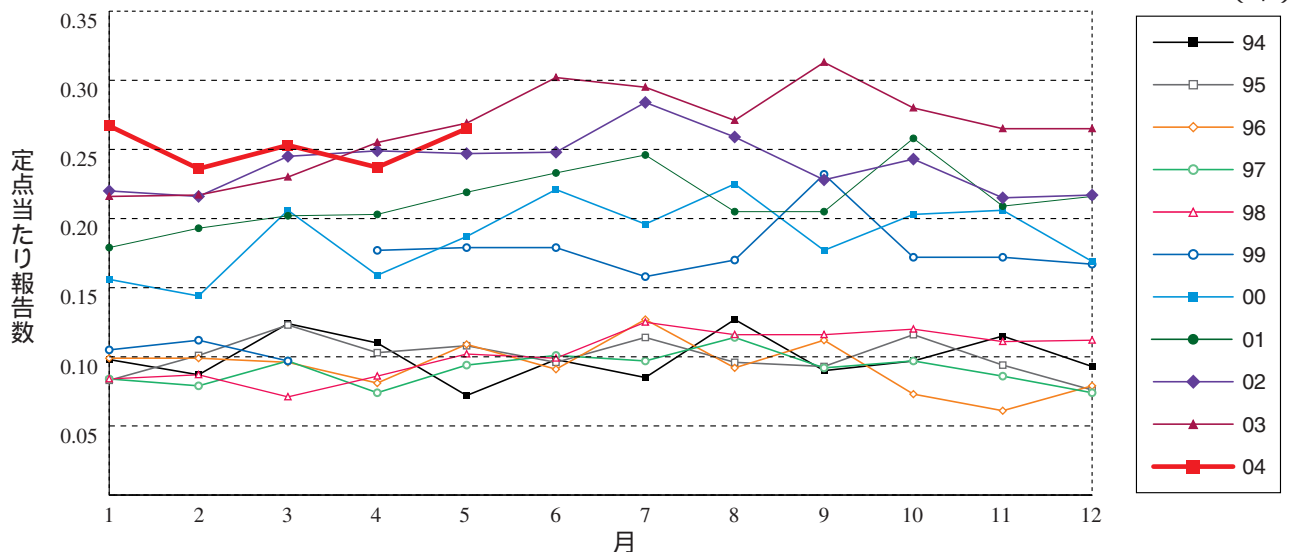

淋菌感染症 (総数)

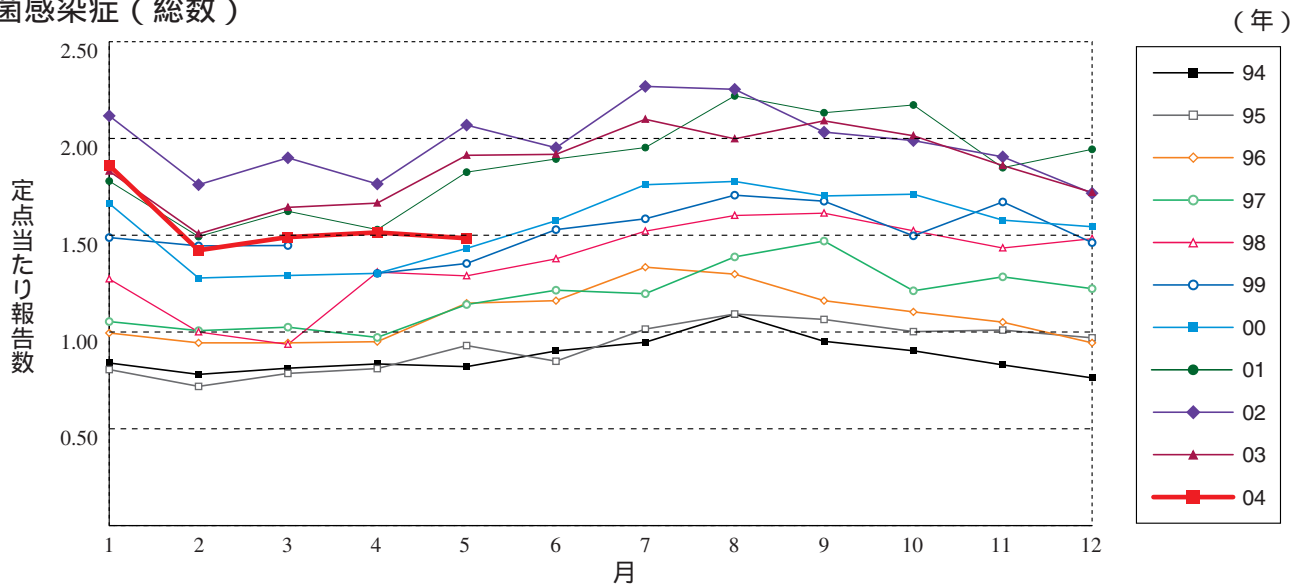

淋菌感染症 (男性)

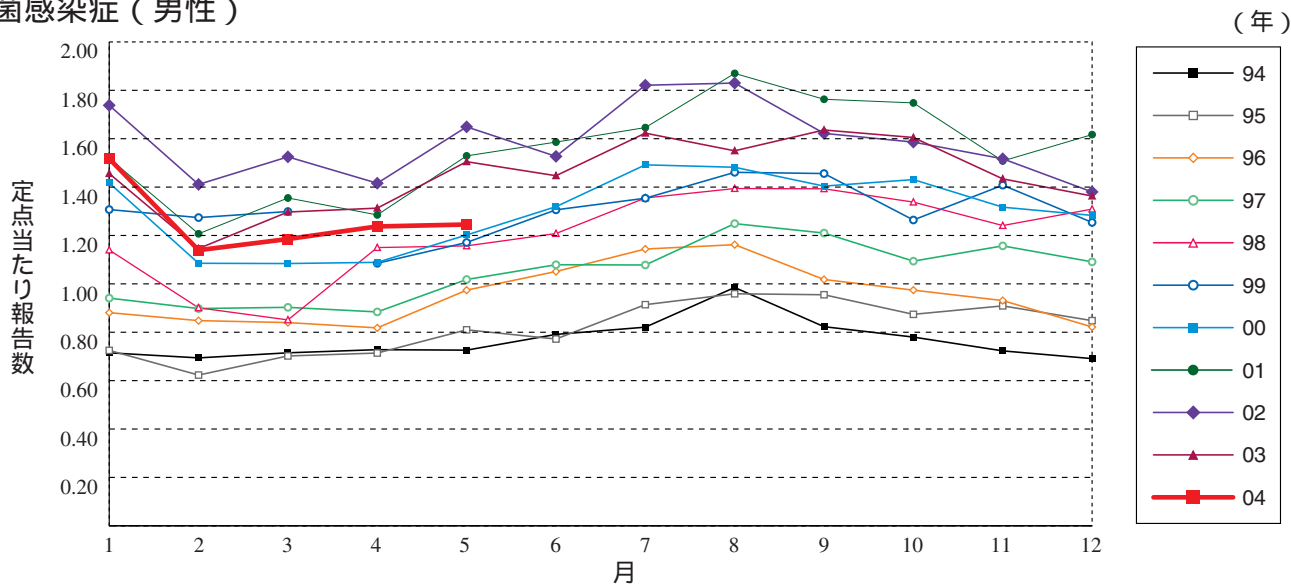

淋菌感染症 (女性)

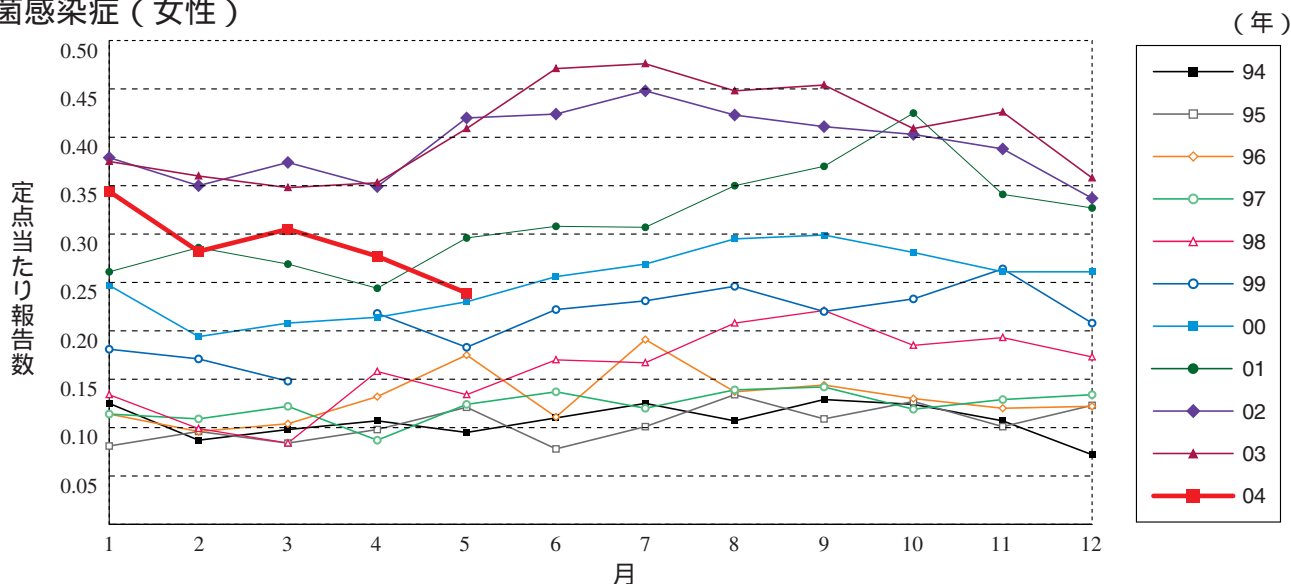

メチシリン耐性黄色ブドウ球菌感染症

(年)

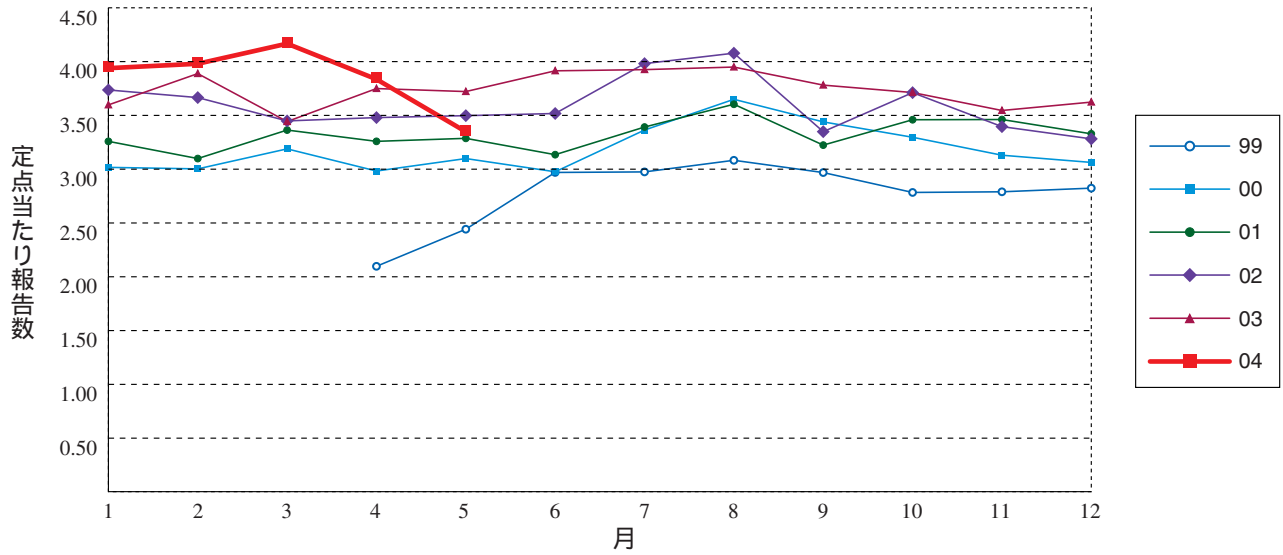

ペニシリン耐性肺炎球菌感染症

(年)

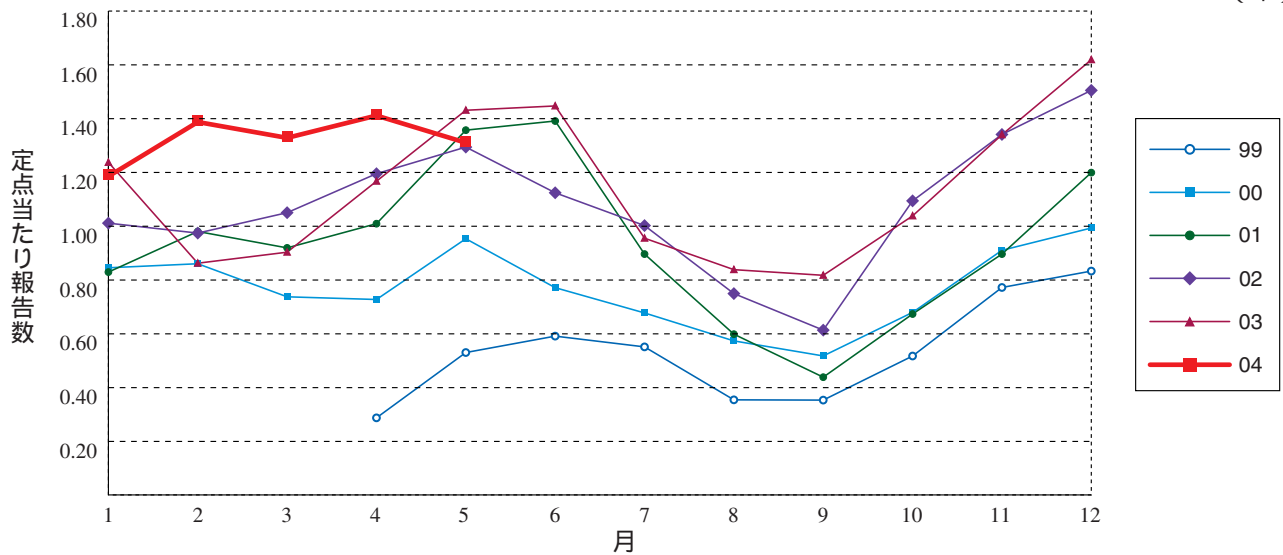

薬剤耐性緑膿菌感染症

(年)

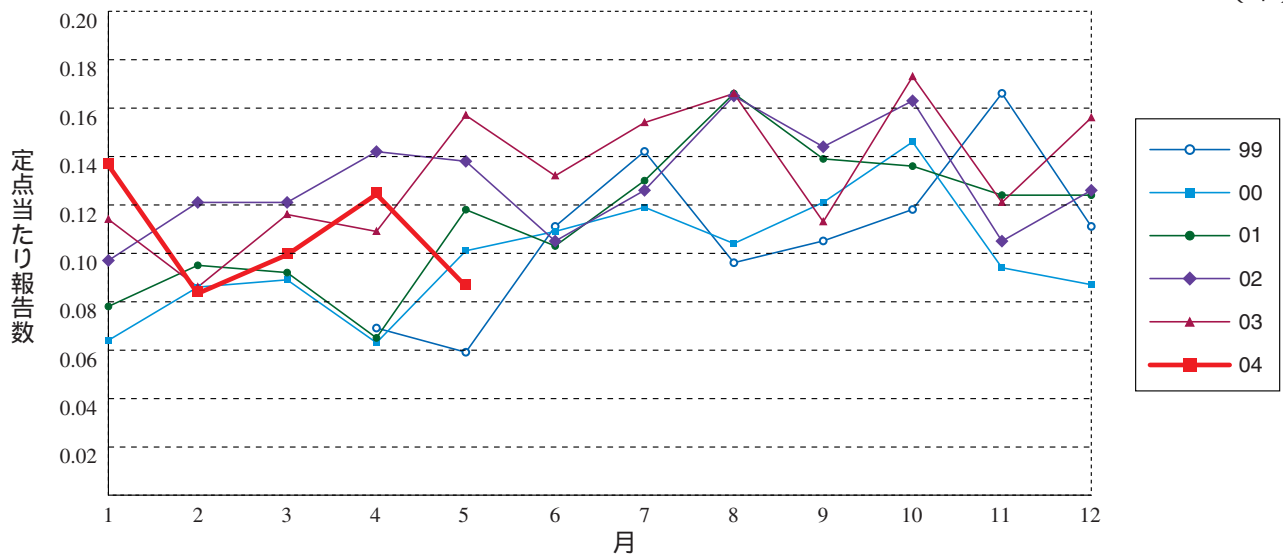



## 5月のデータ

注) 6月14日集計分

報告数・定点当り報告数, 疾病・都道府県・性別(総数)

平成16年5月

|      | 性器クラミジア感染症 |      | 性器ヘルペスウイルス感染症 |      | 尖圭コンジローマ |      | 淋菌感染症 |      | メチシリン耐性黄色ブドウ球菌感染症 |      | ペニシリン耐性肺炎球菌感染症 |       | 薬剤耐性緑膿菌感染症 |      |
|------|------------|------|---------------|------|----------|------|-------|------|-------------------|------|----------------|-------|------------|------|
|      | 報告数        | 定点当り | 報告数           | 定点当り | 報告数      | 定点当り | 報告数   | 定点当り | 報告数               | 定点当り | 報告数            | 定点当り  | 報告数        | 定点当り |
| 総数   | 3177       | 3.44 | 779           | 0.84 | 551      | 0.60 | 1371  | 1.48 | 1587              | 3.36 | 621            | 1.32  | 41         | 0.09 |
| 北海道  | 149        | 3.55 | 51            | 1.21 | 25       | 0.60 | 78    | 1.86 | 28                | 1.17 | 1              | 0.04  | -          | -    |
| 青森県  | 41         | 3.15 | 10            | 0.77 | 2        | 0.15 | 18    | 1.38 | 6                 | 1.00 | -              | -     | -          | -    |
| 岩手県  | 46         | 3.54 | 5             | 0.38 | 5        | 0.38 | 27    | 2.08 | 79                | 3.95 | 31             | 1.55  | 5          | 0.25 |
| 宮城県  | 71         | 3.94 | 24            | 1.33 | 20       | 1.11 | 39    | 2.17 | 36                | 3.00 | 36             | 3.00  | 1          | 0.08 |
| 秋田県  | 25         | 1.79 | 6             | 0.43 | 7        | 0.50 | 13    | 0.93 | 38                | 5.43 | 10             | 1.43  | 1          | 0.14 |
| 山形県  | 29         | 2.90 | 5             | 0.50 | 5        | 0.50 | 10    | 1.00 | 47                | 4.70 | 14             | 1.40  | -          | -    |
| 福島県  | 46         | 2.88 | 19            | 1.19 | 15       | 0.94 | 27    | 1.69 | 9                 | 1.29 | -              | -     | -          | -    |
| 茨城県  | 91         | 4.33 | 11            | 0.52 | 12       | 0.57 | 18    | 0.86 | 18                | 1.80 | -              | -     | -          | -    |
| 栃木県  | 68         | 4.25 | 17            | 1.06 | 32       | 2.00 | 44    | 2.75 | 48                | 6.86 | 5              | 0.71  | -          | -    |
| 群馬県  | 164        | 6.56 | 20            | 0.80 | 16       | 0.64 | 31    | 1.24 | 38                | 3.80 | 17             | 1.70  | 1          | 0.10 |
| 埼玉県  | 193        | 3.78 | 44            | 0.86 | 25       | 0.49 | 51    | 1.00 | 19                | 2.11 | -              | -     | 2          | 0.22 |
| 千葉県  | 109        | 2.79 | 20            | 0.51 | 12       | 0.31 | 33    | 0.85 | 27                | 3.00 | 109            | 12.11 | -          | -    |
| 東京都  | 219        | 5.34 | 79            | 1.93 | 67       | 1.63 | 100   | 2.44 | 105               | 4.20 | 39             | 1.56  | 2          | 0.08 |
| 神奈川県 | 127        | 2.12 | 23            | 0.38 | 14       | 0.23 | 59    | 0.98 | 21                | 1.91 | 18             | 1.64  | -          | -    |
| 新潟県  | 37         | 1.85 | 10            | 0.50 | 7        | 0.35 | 29    | 1.45 | 59                | 4.54 | 24             | 1.85  | 4          | 0.31 |
| 富山県  | 20         | 2.86 | 5             | 0.71 | 3        | 0.43 | 9     | 1.29 | 32                | 6.40 | 30             | 6.00  | 1          | 0.20 |
| 石川県  | 25         | 2.50 | 11            | 1.10 | 2        | 0.20 | 6     | 0.60 | 19                | 3.80 | 4              | 0.80  | 1          | 0.20 |
| 福井県  | 8          | 1.60 | -             | -    | 2        | 0.40 | 6     | 1.20 | 18                | 2.25 | 16             | 2.00  | -          | -    |
| 山梨県  | 12         | 2.00 | -             | -    | 1        | 0.17 | 5     | 0.83 | 22                | 2.20 | 15             | 1.50  | 2          | 0.20 |
| 長野県  | 60         | 3.75 | 8             | 0.50 | 10       | 0.63 | 23    | 1.44 | 38                | 3.45 | 3              | 0.27  | -          | -    |
| 岐阜県  | 19         | 1.27 | 11            | 0.73 | 4        | 0.27 | 13    | 0.87 | 7                 | 1.40 | -              | -     | -          | -    |
| 静岡県  | 79         | 2.63 | 14            | 0.47 | 8        | 0.27 | 16    | 0.53 | 21                | 2.10 | 6              | 0.60  | 1          | 0.10 |
| 愛知県  | 185        | 3.63 | 24            | 0.47 | 46       | 0.90 | 109   | 2.14 | 61                | 4.69 | 1              | 0.08  | -          | -    |
| 三重県  | 24         | 1.60 | 3             | 0.20 | 2        | 0.13 | 9     | 0.60 | 35                | 3.89 | 1              | 0.11  | -          | -    |
| 滋賀県  | 11         | 1.22 | 1             | 0.11 | 6        | 0.67 | 4     | 0.44 | 27                | 3.86 | 3              | 0.43  | -          | -    |
| 京都府  | 69         | 3.00 | 10            | 0.43 | 6        | 0.26 | 16    | 0.70 | 17                | 2.43 | -              | -     | -          | -    |
| 大阪府  | 382        | 6.37 | 129           | 2.15 | 67       | 1.12 | 146   | 2.43 | 37                | 2.64 | 11             | 0.79  | 7          | 0.50 |
| 兵庫県  | 115        | 2.45 | 18            | 0.38 | 25       | 0.53 | 41    | 0.87 | 35                | 2.50 | 7              | 0.50  | -          | -    |
| 奈良県  | 21         | 2.33 | 2             | 0.22 | 2        | 0.22 | 17    | 1.89 | 41                | 6.83 | 5              | 0.83  | -          | -    |
| 和歌山県 | 5          | 0.63 | 8             | 1.00 | 5        | 0.63 | 3     | 0.38 | 44                | 4.00 | 6              | 0.55  | 1          | 0.09 |
| 鳥取県  | 13         | 2.60 | 2             | 0.40 | 3        | 0.60 | 6     | 1.20 | 16                | 3.20 | 3              | 0.60  | -          | -    |
| 島根県  | 8          | 1.33 | 3             | 0.50 | 1        | 0.17 | 5     | 0.83 | 58                | 7.25 | 19             | 2.38  | 1          | 0.13 |
| 岡山県  | 74         | 4.35 | 14            | 0.82 | 6        | 0.35 | 42    | 2.47 | 10                | 2.00 | 2              | 0.40  | 1          | 0.20 |
| 広島県  | 63         | 2.33 | 6             | 0.22 | 11       | 0.41 | 17    | 0.63 | 82                | 3.90 | 60             | 2.86  | 4          | 0.19 |
| 山口県  | 31         | 2.58 | 7             | 0.58 | 3        | 0.25 | 7     | 0.58 | 53                | 5.89 | 31             | 3.44  | 1          | 0.11 |
| 徳島県  | 16         | 2.67 | 7             | 1.17 | 4        | 0.67 | 1     | 0.17 | 3                 | 0.43 | -              | -     | -          | -    |
| 香川県  | 22         | 3.14 | 6             | 0.86 | 7        | 1.00 | 11    | 1.57 | 22                | 5.50 | 3              | 0.75  | -          | -    |
| 愛媛県  | 18         | 1.64 | 9             | 0.82 | 4        | 0.36 | 12    | 1.09 | 28                | 4.67 | -              | -     | -          | -    |
| 高知県  | 5          | 0.83 | 2             | 0.33 | -        | -    | 1     | 0.17 | 48                | 6.00 | 24             | 3.00  | -          | -    |
| 福岡県  | 196        | 5.30 | 50            | 1.35 | 30       | 0.81 | 107   | 2.89 | 37                | 2.47 | 14             | 0.93  | -          | -    |
| 佐賀県  | 28         | 4.00 | 4             | 0.57 | 2        | 0.29 | 15    | 2.14 | 23                | 3.83 | 10             | 1.67  | -          | -    |
| 長崎県  | 19         | 1.90 | 25            | 2.50 | 2        | 0.20 | 15    | 1.50 | 7                 | 0.58 | 1              | 0.08  | -          | -    |
| 熊本県  | 78         | 5.57 | 17            | 1.21 | 7        | 0.50 | 28    | 2.00 | 53                | 3.53 | 10             | 0.67  | 1          | 0.07 |
| 大分県  | 12         | 1.20 | 10            | 1.00 | 4        | 0.40 | 13    | 1.30 | 49                | 4.90 | 20             | 2.00  | 3          | 0.30 |
| 宮崎県  | 37         | 3.36 | 9             | 0.82 | 2        | 0.18 | 35    | 3.18 | 19                | 2.71 | 2              | 0.29  | 1          | 0.14 |
| 鹿児島県 | 64         | 4.00 | 15            | 0.94 | 8        | 0.50 | 46    | 2.88 | 16                | 1.33 | 5              | 0.42  | -          | -    |
| 沖縄県  | 43         | 3.58 | 5             | 0.42 | 4        | 0.33 | 10    | 0.83 | 31                | 4.43 | 5              | 0.71  | -          | -    |

報告数・定点当り報告数, 疾病・都道府県・性別(男)

平成16年5月

|      | 性器クラミジア感染症 |      | 性器ヘルペスウイルス感染症 |      | 尖圭コンジローマ |      | 淋菌感染症 |      | メチシリン耐性黄色ブドウ球菌感染症 |      | ペニシリン耐性肺炎球菌感染症 |      | 薬剤耐性緑膿菌感染症 |      |
|------|------------|------|---------------|------|----------|------|-------|------|-------------------|------|----------------|------|------------|------|
|      | 報告数        | 定点当り | 報告数           | 定点当り | 報告数      | 定点当り | 報告数   | 定点当り | 報告数               | 定点当り | 報告数            | 定点当り | 報告数        | 定点当り |
| 総 数  | 1397       | 1.51 | 304           | 0.33 | 306      | 0.33 | 1150  | 1.24 | 995               | 2.11 | 384            | 0.81 | 28         | 0.06 |
| 北海道  | 42         | 1.00 | 6             | 0.14 | 12       | 0.29 | 60    | 1.43 | 16                | 0.67 | 1              | 0.04 | -          | -    |
| 青森県  | 14         | 1.08 | 5             | 0.38 | 2        | 0.15 | 14    | 1.08 | 5                 | 0.83 | -              | -    | -          | -    |
| 岩手県  | 19         | 1.46 | 1             | 0.08 | 4        | 0.31 | 20    | 1.54 | 49                | 2.45 | 19             | 0.95 | 5          | 0.25 |
| 宮城県  | 40         | 2.22 | 5             | 0.28 | 15       | 0.83 | 31    | 1.72 | 21                | 1.75 | 16             | 1.33 | 1          | 0.08 |
| 秋田県  | 11         | 0.79 | 4             | 0.29 | 6        | 0.43 | 10    | 0.71 | 30                | 4.29 | 8              | 1.14 | 1          | 0.14 |
| 山形県  | 13         | 1.30 | -             | -    | 1        | 0.10 | 7     | 0.70 | 38                | 3.80 | 9              | 0.90 | -          | -    |
| 福島県  | 19         | 1.19 | 3             | 0.19 | 2        | 0.13 | 21    | 1.31 | 7                 | 1.00 | -              | -    | -          | -    |
| 茨城県  | 50         | 2.38 | 7             | 0.33 | 10       | 0.48 | 16    | 0.76 | 9                 | 0.90 | -              | -    | -          | -    |
| 栃木県  | 43         | 2.69 | 15            | 0.94 | 29       | 1.81 | 44    | 2.75 | 28                | 4.00 | 3              | 0.43 | -          | -    |
| 群馬県  | 86         | 3.44 | 8             | 0.32 | 6        | 0.24 | 25    | 1.00 | 25                | 2.50 | 6              | 0.60 | 1          | 0.10 |
| 埼玉県  | 66         | 1.29 | 13            | 0.25 | 7        | 0.14 | 43    | 0.84 | 14                | 1.56 | -              | -    | 2          | 0.22 |
| 千葉県  | 49         | 1.26 | 2             | 0.05 | 6        | 0.15 | 30    | 0.77 | 15                | 1.67 | 63             | 7.00 | -          | -    |
| 東京都  | 109        | 2.66 | 39            | 0.95 | 44       | 1.07 | 78    | 1.90 | 67                | 2.68 | 32             | 1.28 | 1          | 0.04 |
| 神奈川県 | 76         | 1.27 | 11            | 0.18 | 9        | 0.15 | 53    | 0.88 | 8                 | 0.73 | 9              | 0.82 | -          | -    |
| 新潟県  | 33         | 1.65 | 6             | 0.30 | 6        | 0.30 | 28    | 1.40 | 35                | 2.69 | 13             | 1.00 | 1          | 0.08 |
| 富山県  | 12         | 1.71 | 1             | 0.14 | 1        | 0.14 | 9     | 1.29 | 19                | 3.80 | 21             | 4.20 | 1          | 0.20 |
| 石川県  | 13         | 1.30 | 5             | 0.50 | 1        | 0.10 | 6     | 0.60 | 11                | 2.20 | 3              | 0.60 | 1          | 0.20 |
| 福井県  | 6          | 1.20 | -             | -    | 2        | 0.40 | 6     | 1.20 | 15                | 1.88 | 10             | 1.25 | -          | -    |
| 山梨県  | 4          | 0.67 | -             | -    | 1        | 0.17 | 5     | 0.83 | 15                | 1.50 | 8              | 0.80 | 2          | 0.20 |
| 長野県  | 25         | 1.56 | 3             | 0.19 | 4        | 0.25 | 22    | 1.38 | 18                | 1.64 | 2              | 0.18 | -          | -    |
| 岐阜県  | 7          | 0.47 | 4             | 0.27 | 3        | 0.20 | 11    | 0.73 | 3                 | 0.60 | -              | -    | -          | -    |
| 静岡県  | 22         | 0.73 | 6             | 0.20 | 2        | 0.07 | 13    | 0.43 | 17                | 1.70 | 4              | 0.40 | 1          | 0.10 |
| 愛知県  | 107        | 2.10 | 16            | 0.31 | 35       | 0.69 | 94    | 1.84 | 38                | 2.92 | 1              | 0.08 | -          | -    |
| 三重県  | 13         | 0.87 | -             | -    | 1        | 0.07 | 8     | 0.53 | 17                | 1.89 | 1              | 0.11 | -          | -    |
| 滋賀県  | 3          | 0.33 | -             | -    | -        | -    | 4     | 0.44 | 15                | 2.14 | 1              | 0.14 | -          | -    |
| 京都府  | 10         | 0.43 | 5             | 0.22 | 2        | 0.09 | 5     | 0.22 | 14                | 2.00 | -              | -    | -          | -    |
| 大阪府  | 120        | 2.00 | 65            | 1.08 | 35       | 0.58 | 123   | 2.05 | 23                | 1.64 | 5              | 0.36 | 5          | 0.36 |
| 兵庫県  | 53         | 1.13 | 8             | 0.17 | 21       | 0.45 | 33    | 0.70 | 27                | 1.93 | 7              | 0.50 | -          | -    |
| 奈良県  | 12         | 1.33 | 1             | 0.11 | 1        | 0.11 | 15    | 1.67 | 26                | 4.33 | 5              | 0.83 | -          | -    |
| 和歌山県 | 4          | 0.50 | 4             | 0.50 | 3        | 0.38 | 3     | 0.38 | 30                | 2.73 | 5              | 0.45 | 1          | 0.09 |
| 鳥取県  | 2          | 0.40 | -             | -    | -        | -    | 6     | 1.20 | 11                | 2.20 | 2              | 0.40 | -          | -    |
| 島根県  | 4          | 0.67 | 3             | 0.50 | 1        | 0.17 | 5     | 0.83 | 41                | 5.13 | 10             | 1.25 | 1          | 0.13 |
| 岡山県  | 34         | 2.00 | 4             | 0.24 | -        | -    | 38    | 2.24 | 7                 | 1.40 | 1              | 0.20 | 1          | 0.20 |
| 広島県  | 20         | 0.74 | 6             | 0.22 | 1        | 0.04 | 17    | 0.63 | 41                | 1.95 | 34             | 1.62 | 1          | 0.05 |
| 山口県  | 9          | 0.75 | -             | -    | 1        | 0.08 | 4     | 0.33 | 38                | 4.22 | 22             | 2.44 | 1          | 0.11 |
| 徳島県  | 13         | 2.17 | 7             | 1.17 | 3        | 0.50 | 1     | 0.17 | 2                 | 0.29 | -              | -    | -          | -    |
| 香川県  | 11         | 1.57 | 3             | 0.43 | 3        | 0.43 | 10    | 1.43 | 14                | 3.50 | 2              | 0.50 | -          | -    |
| 愛媛県  | 6          | 0.55 | 5             | 0.45 | 3        | 0.27 | 11    | 1.00 | 19                | 3.17 | -              | -    | -          | -    |
| 高知県  | 1          | 0.17 | -             | -    | -        | -    | 1     | 0.17 | 28                | 3.50 | 14             | 1.75 | -          | -    |
| 福岡県  | 86         | 2.32 | 14            | 0.38 | 11       | 0.30 | 94    | 2.54 | 23                | 1.53 | 10             | 0.67 | -          | -    |
| 佐賀県  | 19         | 2.71 | 2             | 0.29 | 1        | 0.14 | 14    | 2.00 | 18                | 3.00 | 8              | 1.33 | -          | -    |
| 長崎県  | 7          | 0.70 | 5             | 0.50 | -        | -    | 12    | 1.20 | 1                 | 0.08 | 1              | 0.08 | -          | -    |
| 熊本県  | 24         | 1.71 | 2             | 0.14 | 3        | 0.21 | 17    | 1.21 | 33                | 2.20 | 5              | 0.33 | -          | -    |
| 大分県  | 3          | 0.30 | 3             | 0.30 | 4        | 0.40 | 12    | 1.20 | 25                | 2.50 | 13             | 1.30 | 1          | 0.10 |
| 宮崎県  | 24         | 2.18 | -             | -    | -        | -    | 34    | 3.09 | 12                | 1.71 | 1              | 0.14 | -          | -    |
| 鹿児島県 | 48         | 3.00 | 6             | 0.38 | 3        | 0.19 | 29    | 1.81 | 10                | 0.83 | 4              | 0.33 | -          | -    |
| 沖縄県  | 5          | 0.42 | 1             | 0.08 | 1        | 0.08 | 8     | 0.67 | 17                | 2.43 | 5              | 0.71 | -          | -    |

報告数・定点当り報告数, 疾病・都道府県・性別(女)

平成16年5月

|      | 性器クラミジア感染症 |      | 性器ヘルペスウイルス感染症 |      | 尖圭コンジローマ |      | 淋菌感染症 |      | メチシリン耐性黄色ブドウ球菌感染症 |      | ペニシリン耐性肺炎球菌感染症 |      | 薬剤耐性緑膿菌感染症 |      |
|------|------------|------|---------------|------|----------|------|-------|------|-------------------|------|----------------|------|------------|------|
|      | 報告数        | 定点当り | 報告数           | 定点当り | 報告数      | 定点当り | 報告数   | 定点当り | 報告数               | 定点当り | 報告数            | 定点当り | 報告数        | 定点当り |
| 総 数  | 1780       | 1.93 | 475           | 0.51 | 245      | 0.27 | 221   | 0.24 | 592               | 1.25 | 237            | 0.50 | 13         | 0.03 |
| 北海道  | 107        | 2.55 | 45            | 1.07 | 13       | 0.31 | 18    | 0.43 | 12                | 0.50 | -              | -    | -          | -    |
| 青森県  | 27         | 2.08 | 5             | 0.38 | -        | -    | 4     | 0.31 | 1                 | 0.17 | -              | -    | -          | -    |
| 岩手県  | 27         | 2.08 | 4             | 0.31 | 1        | 0.08 | 7     | 0.54 | 30                | 1.50 | 12             | 0.60 | -          | -    |
| 宮城県  | 31         | 1.72 | 19            | 1.06 | 5        | 0.28 | 8     | 0.44 | 15                | 1.25 | 20             | 1.67 | -          | -    |
| 秋田県  | 14         | 1.00 | 2             | 0.14 | 1        | 0.07 | 3     | 0.21 | 8                 | 1.14 | 2              | 0.29 | -          | -    |
| 山形県  | 16         | 1.60 | 5             | 0.50 | 4        | 0.40 | 3     | 0.30 | 9                 | 0.90 | 5              | 0.50 | -          | -    |
| 福島県  | 27         | 1.69 | 16            | 1.00 | 13       | 0.81 | 6     | 0.38 | 2                 | 0.29 | -              | -    | -          | -    |
| 茨城県  | 41         | 1.95 | 4             | 0.19 | 2        | 0.10 | 2     | 0.10 | 9                 | 0.90 | -              | -    | -          | -    |
| 栃木県  | 25         | 1.56 | 2             | 0.13 | 3        | 0.19 | -     | -    | 20                | 2.86 | 2              | 0.29 | -          | -    |
| 群馬県  | 78         | 3.12 | 12            | 0.48 | 10       | 0.40 | 6     | 0.24 | 13                | 1.30 | 11             | 1.10 | -          | -    |
| 埼玉県  | 127        | 2.49 | 31            | 0.61 | 18       | 0.35 | 8     | 0.16 | 5                 | 0.56 | -              | -    | -          | -    |
| 千葉県  | 60         | 1.54 | 18            | 0.46 | 6        | 0.15 | 3     | 0.08 | 12                | 1.33 | 46             | 5.11 | -          | -    |
| 東京都  | 110        | 2.68 | 40            | 0.98 | 23       | 0.56 | 22    | 0.54 | 38                | 1.52 | 7              | 0.28 | 1          | 0.04 |
| 神奈川県 | 51         | 0.85 | 12            | 0.20 | 5        | 0.08 | 6     | 0.10 | 13                | 1.18 | 9              | 0.82 | -          | -    |
| 新潟県  | 4          | 0.20 | 4             | 0.20 | 1        | 0.05 | 1     | 0.05 | 24                | 1.85 | 11             | 0.85 | 3          | 0.23 |
| 富山県  | 8          | 1.14 | 4             | 0.57 | 2        | 0.29 | -     | -    | 13                | 2.60 | 9              | 1.80 | -          | -    |
| 石川県  | 12         | 1.20 | 6             | 0.60 | 1        | 0.10 | -     | -    | 8                 | 1.60 | 1              | 0.20 | -          | -    |
| 福井県  | 2          | 0.40 | -             | -    | -        | -    | -     | -    | 3                 | 0.38 | 6              | 0.75 | -          | -    |
| 山梨県  | 8          | 1.33 | -             | -    | -        | -    | -     | -    | 7                 | 0.70 | 7              | 0.70 | -          | -    |
| 長野県  | 35         | 2.19 | 5             | 0.31 | 6        | 0.38 | 1     | 0.06 | 20                | 1.82 | 1              | 0.09 | -          | -    |
| 岐阜県  | 12         | 0.80 | 7             | 0.47 | 1        | 0.07 | 2     | 0.13 | 4                 | 0.80 | -              | -    | -          | -    |
| 静岡県  | 57         | 1.90 | 8             | 0.27 | 6        | 0.20 | 3     | 0.10 | 4                 | 0.40 | 2              | 0.20 | -          | -    |
| 愛知県  | 78         | 1.53 | 8             | 0.16 | 11       | 0.22 | 15    | 0.29 | 23                | 1.77 | -              | -    | -          | -    |
| 三重県  | 11         | 0.73 | 3             | 0.20 | 1        | 0.07 | 1     | 0.07 | 18                | 2.00 | -              | -    | -          | -    |
| 滋賀県  | 8          | 0.89 | 1             | 0.11 | 6        | 0.67 | -     | -    | 12                | 1.71 | 2              | 0.29 | -          | -    |
| 京都府  | 59         | 2.57 | 5             | 0.22 | 4        | 0.17 | 11    | 0.48 | 3                 | 0.43 | -              | -    | -          | -    |
| 大阪府  | 262        | 4.37 | 64            | 1.07 | 32       | 0.53 | 23    | 0.38 | 14                | 1.00 | 6              | 0.43 | 2          | 0.14 |
| 兵庫県  | 62         | 1.32 | 10            | 0.21 | 4        | 0.09 | 8     | 0.17 | 8                 | 0.57 | -              | -    | -          | -    |
| 奈良県  | 9          | 1.00 | 1             | 0.11 | 1        | 0.11 | 2     | 0.22 | 15                | 2.50 | -              | -    | -          | -    |
| 和歌山県 | 1          | 0.13 | 4             | 0.50 | 2        | 0.25 | -     | -    | 14                | 1.27 | 1              | 0.09 | -          | -    |
| 鳥取県  | 11         | 2.20 | 2             | 0.40 | 3        | 0.60 | -     | -    | 5                 | 1.00 | 1              | 0.20 | -          | -    |
| 島根県  | 4          | 0.67 | -             | -    | -        | -    | -     | -    | 17                | 2.13 | 9              | 1.13 | -          | -    |
| 岡山県  | 40         | 2.35 | 10            | 0.59 | 6        | 0.35 | 4     | 0.24 | 3                 | 0.60 | 1              | 0.20 | -          | -    |
| 広島県  | 43         | 1.59 | -             | -    | 10       | 0.37 | -     | -    | 41                | 1.95 | 26             | 1.24 | 3          | 0.14 |
| 山口県  | 22         | 1.83 | 7             | 0.58 | 2        | 0.17 | 3     | 0.25 | 15                | 1.67 | 9              | 1.00 | -          | -    |
| 徳島県  | 3          | 0.50 | -             | -    | 1        | 0.17 | -     | -    | 1                 | 0.14 | -              | -    | -          | -    |
| 香川県  | 11         | 1.57 | 3             | 0.43 | 4        | 0.57 | 1     | 0.14 | 8                 | 2.00 | 1              | 0.25 | -          | -    |
| 愛媛県  | 12         | 1.09 | 4             | 0.36 | 1        | 0.09 | 1     | 0.09 | 9                 | 1.50 | -              | -    | -          | -    |
| 高知県  | 4          | 0.67 | 2             | 0.33 | -        | -    | -     | -    | 20                | 2.50 | 10             | 1.25 | -          | -    |
| 福岡県  | 110        | 2.97 | 36            | 0.97 | 19       | 0.51 | 13    | 0.35 | 14                | 0.93 | 4              | 0.27 | -          | -    |
| 佐賀県  | 9          | 1.29 | 2             | 0.29 | 1        | 0.14 | 1     | 0.14 | 5                 | 0.83 | 2              | 0.33 | -          | -    |
| 長崎県  | 12         | 1.20 | 20            | 2.00 | 2        | 0.20 | 3     | 0.30 | 6                 | 0.50 | -              | -    | -          | -    |
| 熊本県  | 54         | 3.86 | 15            | 1.07 | 4        | 0.29 | 11    | 0.79 | 20                | 1.33 | 5              | 0.33 | 1          | 0.07 |
| 大分県  | 9          | 0.90 | 7             | 0.70 | -        | -    | 1     | 0.10 | 24                | 2.40 | 7              | 0.70 | 2          | 0.20 |
| 宮崎県  | 13         | 1.18 | 9             | 0.82 | 2        | 0.18 | 1     | 0.09 | 7                 | 1.00 | 1              | 0.14 | 1          | 0.14 |
| 鹿児島県 | 16         | 1.00 | 9             | 0.56 | 5        | 0.31 | 17    | 1.06 | 6                 | 0.50 | 1              | 0.08 | -          | -    |
| 沖縄県  | 38         | 3.17 | 4             | 0.33 | 3        | 0.25 | 2     | 0.17 | 14                | 2.00 | -              | -    | -          | -    |



注 )6月18日集計分

新登録患者数・都道府県別

平成16年5月

|      | 結核   |
|------|------|
|      | 報告数  |
| 総数   | 2252 |
| 北海道  | 82   |
| 青森県  | 25   |
| 岩手県  | 18   |
| 宮城県  | 26   |
| 秋田県  | 8    |
| 山形県  | 9    |
| 福島県  | 30   |
| 茨城県  | 43   |
| 栃木県  | 26   |
| 群馬県  | 23   |
| 埼玉県  | 117  |
| 千葉県  | 109  |
| 東京都  | 281  |
| 神奈川県 | 145  |
| 新潟県  | 41   |
| 富山県  | 21   |
| 石川県  | 8    |
| 福井県  | 11   |
| 山梨県  | 10   |
| 長野県  | 21   |
| 岐阜県  | 49   |
| 静岡県  | 83   |
| 愛知県  | 122  |
| 三重県  | 24   |
| 滋賀県  | 20   |
| 京都府  | 50   |
| 大阪府  | 289  |
| 兵庫県  | 112  |
| 奈良県  | 26   |
| 和歌山県 | 17   |
| 鳥取県  | 8    |
| 島根県  | 11   |
| 岡山県  | 28   |
| 広島県  | 24   |
| 山口県  | 23   |
| 徳島県  | 11   |
| 香川県  | 15   |
| 愛媛県  | 16   |
| 高知県  | 5    |
| 福岡県  | 98   |
| 佐賀県  | 22   |
| 長崎県  | 29   |
| 熊本県  | 19   |
| 大分県  | 23   |
| 宮崎県  | 14   |
| 鹿児島県 | 48   |
| 沖縄県  | 12   |



## 24週のデータ

注)表中の報告数は6月17日集計分であり、その後の報告は次週以降の累積に反映されます。表の最後の注釈を参照して下さい。

報告数・累積報告数、疾病・都道府県別

平成16年24週

|      | エボラ出血熱 |    | クリミア・コンゴ出血熱 |    | ペスト |    | マールブルグ病 |    | ラッサ熱 |    | コレラ |    | 細菌性赤痢 |     | 腸チフス |    | バラチフス |    |
|------|--------|----|-------------|----|-----|----|---------|----|------|----|-----|----|-------|-----|------|----|-------|----|
|      | 報告数    | 累積 | 報告数         | 累積 | 報告数 | 累積 | 報告数     | 累積 | 報告数  | 累積 | 報告数 | 累積 | 報告数   | 累積  | 報告数  | 累積 | 報告数   | 累積 |
| 総 数  | -      | -  | -           | -  | -   | -  | -       | -  | -    | -  | 2   | 10 | 5     | 198 | -    | 30 | 1     | 34 |
| 北海道  | -      | -  | -           | -  | -   | -  | -       | -  | -    | -  | -   | 1  | -     | 3   | -    | 1  | -     | 1  |
| 青森県  | -      | -  | -           | -  | -   | -  | -       | -  | -    | -  | -   | -  | -     | 1   | -    | 2  | -     | -  |
| 岩手県  | -      | -  | -           | -  | -   | -  | -       | -  | -    | -  | -   | -  | -     | 3   | -    | -  | -     | -  |
| 宮城県  | -      | -  | -           | -  | -   | -  | -       | -  | -    | -  | -   | -  | -     | 3   | -    | 1  | -     | -  |
| 秋田県  | -      | -  | -           | -  | -   | -  | -       | -  | -    | -  | -   | -  | -     | -   | -    | -  | -     | -  |
| 山形県  | -      | -  | -           | -  | -   | -  | -       | -  | -    | -  | -   | -  | -     | -   | -    | -  | -     | -  |
| 福島県  | -      | -  | -           | -  | -   | -  | -       | -  | -    | -  | -   | -  | -     | 2   | -    | -  | -     | -  |
| 茨城県  | -      | -  | -           | -  | -   | -  | -       | -  | -    | -  | -   | -  | -     | 6   | -    | -  | -     | -  |
| 栃木県  | -      | -  | -           | -  | -   | -  | -       | -  | -    | -  | -   | -  | -     | 5   | -    | -  | -     | -  |
| 群馬県  | -      | -  | -           | -  | -   | -  | -       | -  | -    | -  | -   | -  | -     | 1   | -    | -  | -     | -  |
| 埼玉県  | -      | -  | -           | -  | -   | -  | -       | -  | -    | -  | -   | 1  | 2     | 9   | -    | 1  | -     | 3  |
| 千葉県  | -      | -  | -           | -  | -   | -  | -       | -  | -    | -  | -   | 1  | -     | 11  | -    | 3  | -     | 5  |
| 東京都  | -      | -  | -           | -  | -   | -  | -       | -  | -    | -  | -   | 1  | 2     | 61  | -    | 8  | 1     | 7  |
| 神奈川県 | -      | -  | -           | -  | -   | -  | -       | -  | -    | -  | -   | -  | -     | 6   | -    | 2  | -     | 1  |
| 新潟県  | -      | -  | -           | -  | -   | -  | -       | -  | -    | -  | -   | -  | -     | -   | -    | -  | -     | -  |
| 富山県  | -      | -  | -           | -  | -   | -  | -       | -  | -    | -  | -   | -  | -     | 2   | -    | -  | -     | 2  |
| 石川県  | -      | -  | -           | -  | -   | -  | -       | -  | -    | -  | -   | -  | -     | 1   | -    | -  | -     | -  |
| 福井県  | -      | -  | -           | -  | -   | -  | -       | -  | -    | -  | -   | -  | -     | 2   | -    | -  | -     | -  |
| 山梨県  | -      | -  | -           | -  | -   | -  | -       | -  | -    | -  | -   | 1  | -     | 1   | -    | -  | -     | -  |
| 長野県  | -      | -  | -           | -  | -   | -  | -       | -  | -    | -  | 2   | 2  | -     | 3   | -    | 2  | -     | -  |
| 岐阜県  | -      | -  | -           | -  | -   | -  | -       | -  | -    | -  | -   | -  | -     | 5   | -    | -  | -     | 1  |
| 静岡県  | -      | -  | -           | -  | -   | -  | -       | -  | -    | -  | -   | 1  | -     | 1   | -    | -  | -     | 1  |
| 愛知県  | -      | -  | -           | -  | -   | -  | -       | -  | -    | -  | -   | -  | -     | 13  | -    | -  | -     | 3  |
| 三重県  | -      | -  | -           | -  | -   | -  | -       | -  | -    | -  | -   | -  | -     | 1   | -    | 1  | -     | 1  |
| 滋賀県  | -      | -  | -           | -  | -   | -  | -       | -  | -    | -  | -   | -  | -     | 5   | -    | 1  | -     | -  |
| 京都府  | -      | -  | -           | -  | -   | -  | -       | -  | -    | -  | -   | -  | -     | 7   | -    | 1  | -     | 4  |
| 大阪府  | -      | -  | -           | -  | -   | -  | -       | -  | -    | -  | -   | 1  | -     | 21  | -    | 3  | -     | 1  |
| 兵庫県  | -      | -  | -           | -  | -   | -  | -       | -  | -    | -  | -   | -  | -     | 6   | -    | 1  | -     | -  |
| 奈良県  | -      | -  | -           | -  | -   | -  | -       | -  | -    | -  | -   | -  | -     | 3   | -    | -  | -     | 2  |
| 和歌山県 | -      | -  | -           | -  | -   | -  | -       | -  | -    | -  | -   | -  | -     | 3   | -    | -  | -     | -  |
| 鳥取県  | -      | -  | -           | -  | -   | -  | -       | -  | -    | -  | -   | -  | -     | -   | -    | -  | -     | -  |
| 島根県  | -      | -  | -           | -  | -   | -  | -       | -  | -    | -  | -   | -  | -     | -   | -    | -  | -     | -  |
| 岡山県  | -      | -  | -           | -  | -   | -  | -       | -  | -    | -  | -   | -  | -     | -   | -    | -  | -     | -  |
| 広島県  | -      | -  | -           | -  | -   | -  | -       | -  | -    | -  | -   | 1  | 1     | 4   | -    | 1  | -     | -  |
| 山口県  | -      | -  | -           | -  | -   | -  | -       | -  | -    | -  | -   | -  | -     | -   | -    | -  | -     | -  |
| 徳島県  | -      | -  | -           | -  | -   | -  | -       | -  | -    | -  | -   | -  | -     | -   | -    | -  | -     | -  |
| 香川県  | -      | -  | -           | -  | -   | -  | -       | -  | -    | -  | -   | -  | -     | -   | -    | -  | -     | -  |
| 愛媛県  | -      | -  | -           | -  | -   | -  | -       | -  | -    | -  | -   | -  | -     | 1   | -    | -  | -     | -  |
| 高知県  | -      | -  | -           | -  | -   | -  | -       | -  | -    | -  | -   | -  | -     | 1   | -    | -  | -     | -  |
| 福岡県  | -      | -  | -           | -  | -   | -  | -       | -  | -    | -  | -   | -  | -     | 6   | -    | 1  | -     | 1  |
| 佐賀県  | -      | -  | -           | -  | -   | -  | -       | -  | -    | -  | -   | -  | -     | -   | -    | -  | -     | -  |
| 長崎県  | -      | -  | -           | -  | -   | -  | -       | -  | -    | -  | -   | -  | -     | -   | -    | -  | -     | -  |
| 熊本県  | -      | -  | -           | -  | -   | -  | -       | -  | -    | -  | -   | -  | -     | -   | -    | 1  | -     | -  |
| 大分県  | -      | -  | -           | -  | -   | -  | -       | -  | -    | -  | -   | -  | -     | 1   | -    | -  | -     | -  |
| 宮崎県  | -      | -  | -           | -  | -   | -  | -       | -  | -    | -  | -   | -  | -     | -   | -    | -  | -     | 1  |
| 鹿児島県 | -      | -  | -           | -  | -   | -  | -       | -  | -    | -  | -   | -  | -     | -   | -    | -  | -     | -  |
| 沖縄県  | -      | -  | -           | -  | -   | -  | -       | -  | -    | -  | -   | -  | -     | -   | -    | -  | -     | -  |

報告数・累積報告数, 疾病・都道府県別

平成16年24週

|      | 急性灰白髄炎 |    | ジフテリア |    | 腸管出血性大腸菌感染症 |     | アメーバ赤痢 |     | エキノコックス症 |    | 黄熱  |    | オウム病 |    | 回歸熱 |    | ウイルス性肝炎 |     |
|------|--------|----|-------|----|-------------|-----|--------|-----|----------|----|-----|----|------|----|-----|----|---------|-----|
|      | 報告数    | 累積 | 報告数   | 累積 | 報告数         | 累積  | 報告数    | 累積  | 報告数      | 累積 | 報告数 | 累積 | 報告数  | 累積 | 報告数 | 累積 | 報告数     | 累積  |
| 総数   | -      | -  | -     | -  | 78          | 648 | 11     | 256 | -        | 17 | -   | -  | 1    | 26 | -   | -  | 2       | 127 |
| 北海道  | -      | -  | -     | -  | -           | 6   | 1      | 5   | -        | 17 | -   | -  | -    | 1  | -   | -  | 1       | 4   |
| 青森県  | -      | -  | -     | -  | -           | 3   | -      | -   | -        | -  | -   | -  | -    | 1  | -   | -  | -       | 2   |
| 岩手県  | -      | -  | -     | -  | -           | 3   | -      | -   | -        | -  | -   | -  | -    | -  | -   | -  | -       | -   |
| 宮城県  | -      | -  | -     | -  | 2           | 4   | -      | 5   | -        | -  | -   | -  | -    | 1  | -   | -  | -       | 2   |
| 秋田県  | -      | -  | -     | -  | 2           | 8   | -      | 3   | -        | -  | -   | -  | -    | -  | -   | -  | -       | -   |
| 山形県  | -      | -  | -     | -  | 1           | 2   | -      | 1   | -        | -  | -   | -  | -    | -  | -   | -  | -       | -   |
| 福島県  | -      | -  | -     | -  | -           | 12  | -      | 1   | -        | -  | -   | -  | -    | -  | -   | -  | -       | -   |
| 茨城県  | -      | -  | -     | -  | 3           | 3   | -      | -   | -        | -  | -   | -  | -    | 1  | -   | -  | -       | 2   |
| 栃木県  | -      | -  | -     | -  | -           | 4   | -      | 3   | -        | -  | -   | -  | 1    | 1  | -   | -  | -       | 1   |
| 群馬県  | -      | -  | -     | -  | 2           | 6   | -      | 1   | -        | -  | -   | -  | -    | -  | -   | -  | -       | -   |
| 埼玉県  | -      | -  | -     | -  | 4           | 24  | 1      | 9   | -        | -  | -   | -  | -    | -  | -   | -  | -       | 3   |
| 千葉県  | -      | -  | -     | -  | 1           | 21  | 2      | 17  | -        | -  | -   | -  | -    | -  | -   | -  | -       | 3   |
| 東京都  | -      | -  | -     | -  | 4           | 64  | -      | 64  | -        | -  | -   | -  | -    | 1  | -   | -  | -       | 22  |
| 神奈川県 | -      | -  | -     | -  | 1           | 11  | 1      | 15  | -        | -  | -   | -  | -    | 2  | -   | -  | 1       | 8   |
| 新潟県  | -      | -  | -     | -  | -           | 5   | -      | -   | -        | -  | -   | -  | -    | 1  | -   | -  | -       | 1   |
| 富山県  | -      | -  | -     | -  | 1           | 7   | -      | 1   | -        | -  | -   | -  | -    | -  | -   | -  | -       | -   |
| 石川県  | -      | -  | -     | -  | 1           | 24  | -      | 1   | -        | -  | -   | -  | -    | -  | -   | -  | -       | 1   |
| 福井県  | -      | -  | -     | -  | 1           | 12  | 1      | 1   | -        | -  | -   | -  | -    | -  | -   | -  | -       | 1   |
| 山梨県  | -      | -  | -     | -  | -           | -   | -      | 1   | -        | -  | -   | -  | -    | -  | -   | -  | -       | 2   |
| 長野県  | -      | -  | -     | -  | -           | 8   | -      | 1   | -        | -  | -   | -  | -    | -  | -   | -  | -       | -   |
| 岐阜県  | -      | -  | -     | -  | 1           | 3   | 1      | 1   | -        | -  | -   | -  | -    | -  | -   | -  | -       | 4   |
| 静岡県  | -      | -  | -     | -  | -           | 6   | -      | 13  | -        | -  | -   | -  | -    | 3  | -   | -  | -       | 1   |
| 愛知県  | -      | -  | -     | -  | 7           | 30  | 2      | 21  | -        | -  | -   | -  | -    | 1  | -   | -  | -       | 4   |
| 三重県  | -      | -  | -     | -  | 1           | 20  | -      | 1   | -        | -  | -   | -  | -    | -  | -   | -  | -       | -   |
| 滋賀県  | -      | -  | -     | -  | -           | 4   | -      | 4   | -        | -  | -   | -  | -    | 1  | -   | -  | -       | 1   |
| 京都府  | -      | -  | -     | -  | 1           | 8   | 1      | 8   | -        | -  | -   | -  | -    | -  | -   | -  | -       | 3   |
| 大阪府  | -      | -  | -     | -  | 4           | 43  | 1      | 27  | -        | -  | -   | -  | -    | 5  | -   | -  | -       | 16  |
| 兵庫県  | -      | -  | -     | -  | 8           | 42  | -      | 9   | -        | -  | -   | -  | -    | -  | -   | -  | -       | 13  |
| 奈良県  | -      | -  | -     | -  | 8           | 17  | -      | 4   | -        | -  | -   | -  | -    | -  | -   | -  | -       | 2   |
| 和歌山県 | -      | -  | -     | -  | 1           | 3   | -      | 3   | -        | -  | -   | -  | -    | -  | -   | -  | -       | 2   |
| 鳥取県  | -      | -  | -     | -  | 1           | 4   | -      | -   | -        | -  | -   | -  | -    | 1  | -   | -  | -       | -   |
| 島根県  | -      | -  | -     | -  | -           | -   | -      | -   | -        | -  | -   | -  | -    | 1  | -   | -  | -       | 1   |
| 岡山県  | -      | -  | -     | -  | 3           | 79  | -      | 8   | -        | -  | -   | -  | -    | -  | -   | -  | -       | 4   |
| 広島県  | -      | -  | -     | -  | -           | 19  | -      | 6   | -        | -  | -   | -  | -    | 1  | -   | -  | -       | 6   |
| 山口県  | -      | -  | -     | -  | 1           | 13  | -      | 1   | -        | -  | -   | -  | -    | -  | -   | -  | -       | 2   |
| 徳島県  | -      | -  | -     | -  | 1           | 6   | -      | -   | -        | -  | -   | -  | -    | -  | -   | -  | -       | 1   |
| 香川県  | -      | -  | -     | -  | 1           | 18  | -      | 2   | -        | -  | -   | -  | -    | 2  | -   | -  | -       | -   |
| 愛媛県  | -      | -  | -     | -  | 3           | 9   | -      | 2   | -        | -  | -   | -  | -    | -  | -   | -  | -       | 2   |
| 高知県  | -      | -  | -     | -  | -           | -   | -      | -   | -        | -  | -   | -  | -    | -  | -   | -  | -       | 2   |
| 福岡県  | -      | -  | -     | -  | 2           | 25  | -      | 9   | -        | -  | -   | -  | -    | 2  | -   | -  | -       | 4   |
| 佐賀県  | -      | -  | -     | -  | -           | 2   | -      | 1   | -        | -  | -   | -  | -    | -  | -   | -  | -       | -   |
| 長崎県  | -      | -  | -     | -  | 12          | 26  | -      | -   | -        | -  | -   | -  | -    | -  | -   | -  | -       | -   |
| 熊本県  | -      | -  | -     | -  | -           | 9   | -      | 3   | -        | -  | -   | -  | -    | -  | -   | -  | -       | 2   |
| 大分県  | -      | -  | -     | -  | -           | 5   | -      | -   | -        | -  | -   | -  | -    | -  | -   | -  | -       | 2   |
| 宮崎県  | -      | -  | -     | -  | -           | 9   | -      | 2   | -        | -  | -   | -  | -    | -  | -   | -  | -       | 2   |
| 鹿児島県 | -      | -  | -     | -  | -           | 4   | -      | -   | -        | -  | -   | -  | -    | -  | -   | -  | -       | 1   |
| 沖縄県  | -      | -  | -     | -  | -           | 17  | -      | 2   | -        | -  | -   | -  | -    | -  | -   | -  | -       | -   |

報告数・累積報告数, 疾病・都道府県別

平成16年24週

|      | Q 熱 |    | 狂 犬 病 |    | クリプトスボルジウム症 |    | クロイツフェルト・ヤコブ病 |    | 劇症型溶血性レンサ球菌感染症 |    | 後天性免疫不全症候群 |     | コクシジ オイデス症 |    | ジアルジア症 |    | 腎症候性出血熱 |    |
|------|-----|----|-------|----|-------------|----|---------------|----|----------------|----|------------|-----|------------|----|--------|----|---------|----|
|      | 報告数 | 累積 | 報告数   | 累積 | 報告数         | 累積 | 報告数           | 累積 | 報告数            | 累積 | 報告数        | 累積  | 報告数        | 累積 | 報告数    | 累積 | 報告数     | 累積 |
| 総 数  | 1   | 3  | -     | -  | -           | 5  | 1             | 72 | -              | 33 | 14         | 446 | -          | 1  | -      | 32 | -       | -  |
| 北海道  | -   | -  | -     | -  | -           | -  | -             | 3  | -              | 1  | -          | 3   | -          | -  | -      | 1  | -       | -  |
| 青森県  | -   | -  | -     | -  | -           | -  | -             | 1  | -              | -  | -          | -   | -          | -  | -      | -  | -       | -  |
| 岩手県  | -   | -  | -     | -  | -           | -  | -             | 1  | -              | -  | -          | -   | -          | -  | -      | 2  | -       | -  |
| 宮城県  | -   | -  | -     | -  | -           | -  | -             | 1  | -              | 1  | -          | 8   | -          | -  | -      | -  | -       | -  |
| 秋田県  | -   | -  | -     | -  | -           | -  | -             | 1  | -              | 1  | 1          | 1   | -          | -  | -      | -  | -       | -  |
| 山形県  | -   | -  | -     | -  | -           | -  | -             | 1  | -              | 1  | -          | 2   | -          | -  | -      | -  | -       | -  |
| 福島県  | -   | -  | -     | -  | -           | -  | -             | -  | -              | 1  | 1          | 1   | -          | -  | -      | -  | -       | -  |
| 茨城県  | -   | -  | -     | -  | -           | -  | -             | 1  | -              | -  | -          | 10  | -          | -  | -      | 1  | -       | -  |
| 栃木県  | -   | -  | -     | -  | -           | -  | -             | 2  | -              | -  | -          | 4   | -          | -  | -      | -  | -       | -  |
| 群馬県  | -   | -  | -     | -  | -           | -  | -             | 1  | -              | 1  | -          | 5   | -          | -  | -      | 1  | -       | -  |
| 埼玉県  | -   | -  | -     | -  | -           | -  | -             | 3  | -              | 1  | -          | 17  | -          | -  | -      | -  | -       | -  |
| 千葉県  | -   | -  | -     | -  | -           | -  | -             | 3  | -              | 4  | -          | 17  | -          | -  | -      | 1  | -       | -  |
| 東京都  | -   | -  | -     | -  | -           | 5  | -             | 6  | -              | 5  | 6          | 179 | -          | -  | -      | 10 | -       | -  |
| 神奈川県 | -   | -  | -     | -  | -           | -  | -             | 5  | -              | 1  | -          | 29  | -          | 1  | -      | 1  | -       | -  |
| 新潟県  | -   | -  | -     | -  | -           | -  | -             | -  | -              | 1  | -          | 2   | -          | -  | -      | 2  | -       | -  |
| 富山県  | -   | -  | -     | -  | -           | -  | -             | -  | -              | -  | -          | 1   | -          | -  | -      | -  | -       | -  |
| 石川県  | -   | -  | -     | -  | -           | -  | -             | 1  | -              | 1  | -          | 2   | -          | -  | -      | -  | -       | -  |
| 福井県  | -   | -  | -     | -  | -           | -  | -             | 1  | -              | -  | -          | -   | -          | -  | -      | 1  | -       | -  |
| 山梨県  | -   | -  | -     | -  | -           | -  | -             | 1  | -              | -  | -          | 3   | -          | -  | -      | -  | -       | -  |
| 長野県  | -   | -  | -     | -  | -           | -  | -             | 2  | -              | -  | -          | 16  | -          | -  | -      | -  | -       | -  |
| 岐阜県  | -   | -  | -     | -  | -           | -  | -             | -  | -              | -  | -          | 2   | -          | -  | -      | -  | -       | -  |
| 静岡県  | -   | -  | -     | -  | -           | -  | -             | 2  | -              | 2  | -          | 10  | -          | -  | -      | -  | -       | -  |
| 愛知県  | -   | -  | -     | -  | -           | -  | -             | -  | -              | 2  | 2          | 23  | -          | -  | -      | 1  | -       | -  |
| 三重県  | -   | -  | -     | -  | -           | -  | -             | -  | -              | -  | -          | 1   | -          | -  | -      | -  | -       | -  |
| 滋賀県  | -   | -  | -     | -  | -           | -  | -             | -  | -              | -  | -          | 3   | -          | -  | -      | 1  | -       | -  |
| 京都府  | -   | 1  | -     | -  | -           | -  | 1             | 5  | -              | -  | -          | 6   | -          | -  | -      | -  | -       | -  |
| 大阪府  | -   | -  | -     | -  | -           | -  | -             | 5  | -              | 5  | -          | 51  | -          | -  | -      | 4  | -       | -  |
| 兵庫県  | -   | -  | -     | -  | -           | -  | -             | 6  | -              | -  | -          | 8   | -          | -  | -      | 3  | -       | -  |
| 奈良県  | -   | -  | -     | -  | -           | -  | -             | -  | -              | -  | -          | 1   | -          | -  | -      | 1  | -       | -  |
| 和歌山県 | -   | -  | -     | -  | -           | -  | -             | 1  | -              | 1  | -          | 2   | -          | -  | -      | -  | -       | -  |
| 鳥取県  | -   | -  | -     | -  | -           | -  | -             | -  | -              | -  | -          | -   | -          | -  | -      | -  | -       | -  |
| 島根県  | -   | -  | -     | -  | -           | -  | -             | 2  | -              | -  | -          | -   | -          | -  | -      | -  | -       | -  |
| 岡山県  | -   | -  | -     | -  | -           | -  | -             | -  | -              | -  | 1          | 3   | -          | -  | -      | 1  | -       | -  |
| 広島県  | -   | -  | -     | -  | -           | -  | -             | 2  | -              | -  | -          | 7   | -          | -  | -      | -  | -       | -  |
| 山口県  | -   | -  | -     | -  | -           | -  | -             | 2  | -              | -  | -          | -   | -          | -  | -      | -  | -       | -  |
| 徳島県  | -   | -  | -     | -  | -           | -  | -             | -  | -              | 1  | -          | 1   | -          | -  | -      | -  | -       | -  |
| 香川県  | -   | 1  | -     | -  | -           | -  | -             | -  | -              | -  | -          | 1   | -          | -  | -      | -  | -       | -  |
| 愛媛県  | -   | -  | -     | -  | -           | -  | -             | -  | -              | -  | 1          | 2   | -          | -  | -      | -  | -       | -  |
| 高知県  | -   | -  | -     | -  | -           | -  | -             | 3  | -              | -  | -          | 3   | -          | -  | -      | -  | -       | -  |
| 福岡県  | 1   | 1  | -     | -  | -           | -  | -             | 3  | -              | 2  | 1          | 7   | -          | -  | -      | -  | -       | -  |
| 佐賀県  | -   | -  | -     | -  | -           | -  | -             | 1  | -              | -  | -          | -   | -          | -  | -      | -  | -       | -  |
| 長崎県  | -   | -  | -     | -  | -           | -  | -             | -  | -              | -  | -          | -   | -          | -  | -      | -  | -       | -  |
| 熊本県  | -   | -  | -     | -  | -           | -  | -             | -  | -              | 1  | -          | 4   | -          | -  | -      | -  | -       | -  |
| 大分県  | -   | -  | -     | -  | -           | -  | -             | -  | -              | -  | -          | -   | -          | -  | -      | -  | -       | -  |
| 宮崎県  | -   | -  | -     | -  | -           | -  | -             | 1  | -              | -  | -          | 1   | -          | -  | -      | -  | -       | -  |
| 鹿児島県 | -   | -  | -     | -  | -           | -  | -             | 4  | -              | -  | -          | 3   | -          | -  | -      | -  | -       | -  |
| 沖縄県  | -   | -  | -     | -  | -           | -  | -             | 1  | -              | -  | 1          | 7   | -          | -  | -      | 1  | -       | -  |

報告数・累積報告数, 疾病・都道府県別

平成16年24週

|      | 髄膜炎菌性髄膜炎 |    | 先天性風しん症候群 |    | 炭疽  |    | つつが虫病 |    | デング熱 |    | 日本紅斑熱 |    | 日本脳炎 |    | 梅毒  |     | 破傷風 |    |
|------|----------|----|-----------|----|-----|----|-------|----|------|----|-------|----|------|----|-----|-----|-----|----|
|      | 報告数      | 累積 | 報告数       | 累積 | 報告数 | 累積 | 報告数   | 累積 | 報告数  | 累積 | 報告数   | 累積 | 報告数  | 累積 | 報告数 | 累積  | 報告数 | 累積 |
| 総数   | 1        | 15 | -         | 4  | -   | -  | 3     | 86 | -    | 6  | 2     | 9  | -    | 1  | 9   | 218 | 1   | 33 |
| 北海道  | -        | -  | -         | -  | -   | -  | -     | -  | -    | -  | -     | -  | -    | -  | -   | 2   | -   | 1  |
| 青森県  | -        | 1  | -         | -  | -   | -  | -     | -  | -    | -  | -     | -  | -    | -  | -   | 1   | -   | -  |
| 岩手県  | -        | -  | -         | -  | -   | -  | -     | -  | -    | -  | -     | -  | -    | -  | -   | -   | -   | 1  |
| 宮城県  | -        | -  | -         | -  | -   | -  | -     | 1  | -    | -  | -     | -  | -    | -  | -   | 4   | -   | 1  |
| 秋田県  | -        | -  | -         | -  | -   | -  | -     | 7  | -    | -  | -     | -  | -    | -  | -   | -   | -   | -  |
| 山形県  | -        | -  | -         | -  | -   | -  | -     | 1  | -    | -  | -     | -  | -    | -  | -   | 1   | -   | -  |
| 福島県  | -        | -  | -         | -  | -   | -  | 1     | 8  | -    | -  | -     | -  | -    | -  | -   | 3   | -   | 1  |
| 茨城県  | -        | 1  | -         | -  | -   | -  | -     | 1  | -    | -  | -     | -  | -    | -  | -   | 5   | -   | -  |
| 栃木県  | -        | -  | -         | -  | -   | -  | -     | -  | -    | -  | -     | -  | -    | -  | -   | 1   | -   | -  |
| 群馬県  | -        | -  | -         | -  | -   | -  | -     | 2  | -    | -  | -     | -  | -    | -  | -   | 2   | -   | 1  |
| 埼玉県  | -        | 1  | -         | -  | -   | -  | -     | -  | -    | -  | -     | -  | -    | -  | -   | 5   | -   | 1  |
| 千葉県  | -        | -  | -         | -  | -   | -  | -     | 2  | -    | -  | 1     | 1  | -    | -  | -   | 5   | -   | 2  |
| 東京都  | -        | 3  | -         | 2  | -   | -  | -     | 5  | -    | 4  | -     | -  | -    | -  | -   | 28  | -   | 1  |
| 神奈川県 | 1        | 3  | -         | -  | -   | -  | -     | -  | 1    | -  | -     | -  | -    | -  | -   | 6   | -   | 1  |
| 新潟県  | -        | -  | -         | -  | -   | -  | 1     | 5  | -    | -  | -     | -  | -    | -  | -   | 1   | -   | -  |
| 富山県  | -        | -  | -         | -  | -   | -  | -     | -  | -    | -  | -     | -  | -    | -  | -   | 1   | -   | -  |
| 石川県  | -        | -  | -         | -  | -   | -  | -     | -  | -    | -  | -     | -  | -    | -  | -   | 2   | -   | 1  |
| 福井県  | -        | -  | -         | -  | -   | -  | -     | -  | -    | -  | -     | -  | -    | -  | -   | -   | -   | -  |
| 山梨県  | -        | -  | -         | -  | -   | -  | -     | 1  | -    | -  | -     | -  | -    | -  | -   | -   | -   | 1  |
| 長野県  | -        | -  | -         | -  | -   | -  | -     | 1  | -    | -  | -     | -  | -    | -  | -   | 2   | -   | 1  |
| 岐阜県  | -        | 1  | -         | -  | -   | -  | -     | 2  | -    | -  | -     | -  | -    | -  | -   | 1   | -   | 2  |
| 静岡県  | -        | -  | -         | -  | -   | -  | -     | 1  | -    | -  | -     | -  | -    | -  | -   | 5   | -   | 1  |
| 愛知県  | -        | 2  | -         | -  | -   | -  | -     | -  | 1    | -  | -     | -  | -    | -  | 1   | 15  | -   | 1  |
| 三重県  | -        | -  | -         | -  | -   | -  | -     | -  | -    | -  | -     | -  | -    | -  | -   | 5   | -   | -  |
| 滋賀県  | -        | -  | -         | -  | -   | -  | -     | -  | -    | -  | -     | -  | -    | -  | -   | 1   | -   | 1  |
| 京都府  | -        | -  | -         | -  | -   | -  | -     | 1  | -    | -  | -     | -  | -    | -  | 2   | 6   | -   | 1  |
| 大阪府  | -        | -  | -         | -  | -   | -  | -     | -  | -    | -  | -     | -  | -    | -  | 1   | 32  | -   | 2  |
| 兵庫県  | -        | -  | -         | -  | -   | -  | -     | -  | -    | -  | -     | -  | -    | -  | -   | 6   | -   | 1  |
| 奈良県  | -        | -  | -         | -  | -   | -  | -     | -  | -    | -  | -     | -  | -    | -  | -   | -   | -   | -  |
| 和歌山県 | -        | -  | -         | -  | -   | -  | -     | -  | -    | -  | -     | -  | -    | -  | -   | -   | -   | -  |
| 鳥取県  | -        | 1  | -         | -  | -   | -  | -     | -  | -    | -  | -     | -  | -    | -  | -   | -   | -   | -  |
| 島根県  | -        | -  | -         | -  | -   | -  | 1     | 1  | -    | -  | 2     | -  | -    | -  | -   | -   | -   | 1  |
| 岡山県  | -        | -  | -         | 2  | -   | -  | -     | 1  | -    | -  | -     | -  | -    | -  | -   | 4   | -   | -  |
| 広島県  | -        | -  | -         | -  | -   | -  | -     | 3  | -    | -  | -     | -  | 1    | 1  | 6   | -   | -   | 1  |
| 山口県  | -        | 1  | -         | -  | -   | -  | -     | -  | -    | -  | -     | -  | -    | -  | -   | -   | -   | 1  |
| 徳島県  | -        | -  | -         | -  | -   | -  | -     | -  | -    | 2  | -     | -  | -    | -  | 9   | -   | -   | -  |
| 香川県  | -        | -  | -         | -  | -   | -  | -     | -  | -    | -  | -     | -  | -    | 1  | 6   | -   | -   | -  |
| 愛媛県  | -        | -  | -         | -  | -   | -  | -     | -  | -    | -  | 1     | -  | -    | 1  | 5   | 1   | 1   | 1  |
| 高知県  | -        | -  | -         | -  | -   | -  | -     | -  | -    | 1  | 2     | -  | -    | -  | 3   | -   | -   | -  |
| 福岡県  | -        | -  | -         | -  | -   | -  | -     | -  | -    | -  | -     | -  | -    | 1  | 12  | -   | -   | 1  |
| 佐賀県  | -        | -  | -         | -  | -   | -  | -     | -  | -    | -  | -     | -  | -    | -  | -   | -   | -   | -  |
| 長崎県  | -        | -  | -         | -  | -   | -  | -     | 1  | -    | -  | -     | -  | -    | -  | -   | 1   | -   | -  |
| 熊本県  | -        | -  | -         | -  | -   | -  | -     | 2  | -    | -  | -     | -  | -    | -  | 10  | -   | -   | 2  |
| 大分県  | -        | -  | -         | -  | -   | -  | -     | 1  | -    | -  | -     | -  | -    | 1  | 8   | -   | -   | -  |
| 宮崎県  | -        | 1  | -         | -  | -   | -  | -     | 10 | -    | -  | 1     | -  | -    | -  | 3   | -   | -   | 1  |
| 鹿児島県 | -        | -  | -         | -  | -   | -  | -     | 29 | -    | -  | -     | -  | -    | -  | 3   | -   | -   | 3  |
| 沖縄県  | -        | -  | -         | -  | -   | -  | -     | -  | -    | -  | -     | -  | -    | -  | 8   | -   | -   | -  |

報告数・累積報告数, 疾病・都道府県別

平成16年24週

|      | バンコマイシン<br>耐性腸球菌感染症 |    | ハンタウイルス<br>肺症候群 |    | Bウイルス病 |    | ブルセラ症 |    | 発しんチフス |    | マラリア |    | ライム病 |    | レジオネラ症 |    |
|------|---------------------|----|-----------------|----|--------|----|-------|----|--------|----|------|----|------|----|--------|----|
|      | 報告数                 | 累積 | 報告数             | 累積 | 報告数    | 累積 | 報告数   | 累積 | 報告数    | 累積 | 報告数  | 累積 | 報告数  | 累積 | 報告数    | 累積 |
| 総 数  | 1                   | 24 | -               | -  | -      | -  | -     | -  | -      | -  | 1    | 25 | -    | 2  | 2      | 53 |
| 北海道  | -                   | 3  | -               | -  | -      | -  | -     | -  | -      | -  | -    | 1  | -    | 1  | -      | -  |
| 青森県  | -                   | -  | -               | -  | -      | -  | -     | -  | -      | -  | -    | -  | -    | -  | -      | -  |
| 岩手県  | -                   | -  | -               | -  | -      | -  | -     | -  | -      | -  | -    | -  | -    | -  | -      | -  |
| 宮城県  | -                   | -  | -               | -  | -      | -  | -     | -  | -      | -  | -    | 1  | -    | -  | -      | 2  |
| 秋田県  | -                   | 3  | -               | -  | -      | -  | -     | -  | -      | -  | -    | -  | -    | -  | -      | -  |
| 山形県  | -                   | -  | -               | -  | -      | -  | -     | -  | -      | -  | -    | -  | -    | -  | -      | 3  |
| 福島県  | -                   | -  | -               | -  | -      | -  | -     | -  | -      | -  | -    | -  | -    | 1  | -      | 1  |
| 茨城県  | -                   | 1  | -               | -  | -      | -  | -     | -  | -      | -  | -    | 3  | -    | -  | -      | 2  |
| 栃木県  | -                   | -  | -               | -  | -      | -  | -     | -  | -      | -  | -    | -  | -    | -  | -      | -  |
| 群馬県  | -                   | -  | -               | -  | -      | -  | -     | -  | -      | -  | -    | -  | -    | -  | -      | 1  |
| 埼玉県  | -                   | 3  | -               | -  | -      | -  | -     | -  | -      | -  | -    | -  | -    | -  | -      | 3  |
| 千葉県  | -                   | -  | -               | -  | -      | -  | -     | -  | -      | -  | -    | -  | -    | -  | -      | -  |
| 東京都  | -                   | 3  | -               | -  | -      | -  | -     | -  | -      | -  | -    | 8  | -    | -  | 1      | 4  |
| 神奈川県 | -                   | 2  | -               | -  | -      | -  | -     | -  | -      | -  | -    | 3  | -    | -  | -      | 1  |
| 新潟県  | -                   | -  | -               | -  | -      | -  | -     | -  | -      | -  | -    | -  | -    | -  | -      | -  |
| 富山県  | -                   | -  | -               | -  | -      | -  | -     | -  | -      | -  | -    | -  | -    | -  | -      | 1  |
| 石川県  | -                   | -  | -               | -  | -      | -  | -     | -  | -      | -  | -    | -  | -    | -  | -      | 2  |
| 福井県  | -                   | -  | -               | -  | -      | -  | -     | -  | -      | -  | -    | -  | -    | -  | -      | -  |
| 山梨県  | -                   | 2  | -               | -  | -      | -  | -     | -  | -      | -  | -    | -  | -    | -  | -      | 1  |
| 長野県  | -                   | -  | -               | -  | -      | -  | -     | -  | -      | -  | -    | -  | -    | -  | -      | 2  |
| 岐阜県  | -                   | -  | -               | -  | -      | -  | -     | -  | -      | -  | -    | 1  | -    | -  | -      | -  |
| 静岡県  | -                   | 1  | -               | -  | -      | -  | -     | -  | -      | -  | -    | -  | -    | -  | -      | 4  |
| 愛知県  | -                   | 1  | -               | -  | -      | -  | -     | -  | -      | -  | -    | -  | -    | -  | -      | 5  |
| 三重県  | -                   | -  | -               | -  | -      | -  | -     | -  | -      | -  | -    | -  | -    | -  | -      | -  |
| 滋賀県  | -                   | -  | -               | -  | -      | -  | -     | -  | -      | -  | -    | -  | -    | -  | -      | -  |
| 京都府  | -                   | -  | -               | -  | -      | -  | -     | -  | -      | -  | -    | 1  | -    | -  | -      | -  |
| 大阪府  | -                   | 1  | -               | -  | -      | -  | -     | -  | -      | -  | -    | 2  | -    | -  | -      | 4  |
| 兵庫県  | -                   | -  | -               | -  | -      | -  | -     | -  | -      | -  | 1    | 3  | -    | -  | -      | 1  |
| 奈良県  | -                   | -  | -               | -  | -      | -  | -     | -  | -      | -  | -    | -  | -    | -  | -      | 1  |
| 和歌山県 | -                   | -  | -               | -  | -      | -  | -     | -  | -      | -  | -    | -  | -    | -  | -      | -  |
| 鳥取県  | -                   | 1  | -               | -  | -      | -  | -     | -  | -      | -  | -    | -  | -    | -  | -      | -  |
| 島根県  | 1                   | 1  | -               | -  | -      | -  | -     | -  | -      | -  | -    | -  | -    | -  | -      | -  |
| 岡山県  | -                   | -  | -               | -  | -      | -  | -     | -  | -      | -  | -    | -  | -    | -  | -      | 5  |
| 広島県  | -                   | -  | -               | -  | -      | -  | -     | -  | -      | -  | -    | 1  | -    | -  | -      | 3  |
| 山口県  | -                   | -  | -               | -  | -      | -  | -     | -  | -      | -  | -    | -  | -    | -  | -      | -  |
| 徳島県  | -                   | -  | -               | -  | -      | -  | -     | -  | -      | -  | -    | -  | -    | -  | -      | -  |
| 香川県  | -                   | -  | -               | -  | -      | -  | -     | -  | -      | -  | -    | -  | -    | -  | -      | -  |
| 愛媛県  | -                   | -  | -               | -  | -      | -  | -     | -  | -      | -  | -    | -  | -    | -  | -      | -  |
| 高知県  | -                   | -  | -               | -  | -      | -  | -     | -  | -      | -  | -    | -  | -    | -  | -      | -  |
| 福岡県  | -                   | 2  | -               | -  | -      | -  | -     | -  | -      | -  | -    | -  | -    | -  | -      | 3  |
| 佐賀県  | -                   | -  | -               | -  | -      | -  | -     | -  | -      | -  | -    | -  | -    | -  | -      | 2  |
| 長崎県  | -                   | -  | -               | -  | -      | -  | -     | -  | -      | -  | -    | -  | -    | -  | -      | -  |
| 熊本県  | -                   | -  | -               | -  | -      | -  | -     | -  | -      | -  | -    | -  | -    | -  | -      | -  |
| 大分県  | -                   | -  | -               | -  | -      | -  | -     | -  | -      | -  | -    | -  | -    | -  | -      | -  |
| 宮崎県  | -                   | -  | -               | -  | -      | -  | -     | -  | -      | -  | -    | -  | -    | -  | -      | -  |
| 鹿児島県 | -                   | -  | -               | -  | -      | -  | -     | -  | -      | -  | -    | 1  | -    | -  | 1      | 1  |
| 沖縄県  | -                   | -  | -               | -  | -      | -  | -     | -  | -      | -  | -    | -  | -    | -  | -      | 1  |

報告数・累積報告数, 疾病・都道府県別

平成16年24週

|      | 重症急性<br>呼吸器症候群 |    | 痘 そ う |    | E型肝炎 |    | ウエストナイル熱<br>(ウエストナイル脳炎を含む) |    | A型肝炎 |    | 高病原性鳥<br>インフルエンザ |    | サ ル 痘 |    | ニバウイルス<br>感染症 |    | ポツリヌス症 |    |
|------|----------------|----|-------|----|------|----|----------------------------|----|------|----|------------------|----|-------|----|---------------|----|--------|----|
|      | 報告数            | 累積 | 報告数   | 累積 | 報告数  | 累積 | 報告数                        | 累積 | 報告数  | 累積 | 報告数              | 累積 | 報告数   | 累積 | 報告数           | 累積 | 報告数    | 累積 |
| 総 数  | -              | -  | -     | -  | 1    | 11 | -                          | -  | 1    | 79 | -                | -  | -     | -  | -             | -  | -      | -  |
| 北海道  | -              | -  | -     | -  | -    | 1  | -                          | -  | -    | 6  | -                | -  | -     | -  | -             | -  | -      | -  |
| 青森県  | -              | -  | -     | -  | -    | -  | -                          | -  | -    | -  | -                | -  | -     | -  | -             | -  | -      | -  |
| 岩手県  | -              | -  | -     | -  | -    | -  | -                          | -  | -    | 1  | -                | -  | -     | -  | -             | -  | -      | -  |
| 宮城県  | -              | -  | -     | -  | -    | -  | -                          | -  | -    | 1  | -                | -  | -     | -  | -             | -  | -      | -  |
| 秋田県  | -              | -  | -     | -  | -    | -  | -                          | -  | -    | -  | -                | -  | -     | -  | -             | -  | -      | -  |
| 山形県  | -              | -  | -     | -  | -    | -  | -                          | -  | -    | 1  | -                | -  | -     | -  | -             | -  | -      | -  |
| 福島県  | -              | -  | -     | -  | -    | -  | -                          | -  | -    | -  | -                | -  | -     | -  | -             | -  | -      | -  |
| 茨城県  | -              | -  | -     | -  | -    | -  | -                          | -  | -    | -  | -                | -  | -     | -  | -             | -  | -      | -  |
| 栃木県  | -              | -  | -     | -  | -    | -  | -                          | -  | -    | -  | -                | -  | -     | -  | -             | -  | -      | -  |
| 群馬県  | -              | -  | -     | -  | -    | -  | -                          | -  | -    | -  | -                | -  | -     | -  | -             | -  | -      | -  |
| 埼玉県  | -              | -  | -     | -  | -    | 1  | -                          | -  | -    | 2  | -                | -  | -     | -  | -             | -  | -      | -  |
| 千葉県  | -              | -  | -     | -  | -    | -  | -                          | -  | -    | 3  | -                | -  | -     | -  | -             | -  | -      | -  |
| 東京都  | -              | -  | -     | -  | -    | -  | -                          | -  | -    | 17 | -                | -  | -     | -  | -             | -  | -      | -  |
| 神奈川県 | -              | -  | -     | -  | -    | -  | -                          | -  | -    | 5  | -                | -  | -     | -  | -             | -  | -      | -  |
| 新潟県  | -              | -  | -     | -  | -    | -  | -                          | -  | -    | -  | -                | -  | -     | -  | -             | -  | -      | -  |
| 富山県  | -              | -  | -     | -  | -    | -  | -                          | -  | -    | 1  | -                | -  | -     | -  | -             | -  | -      | -  |
| 石川県  | -              | -  | -     | -  | -    | -  | -                          | -  | -    | 4  | -                | -  | -     | -  | -             | -  | -      | -  |
| 福井県  | -              | -  | -     | -  | -    | -  | -                          | -  | -    | 1  | -                | -  | -     | -  | -             | -  | -      | -  |
| 山梨県  | -              | -  | -     | -  | -    | -  | -                          | -  | -    | -  | -                | -  | -     | -  | -             | -  | -      | -  |
| 長野県  | -              | -  | -     | -  | -    | -  | -                          | -  | -    | 4  | -                | -  | -     | -  | -             | -  | -      | -  |
| 岐阜県  | -              | -  | -     | -  | -    | -  | -                          | -  | -    | -  | -                | -  | -     | -  | -             | -  | -      | -  |
| 静岡県  | -              | -  | -     | -  | 1    | 1  | -                          | -  | -    | 1  | -                | -  | -     | -  | -             | -  | -      | -  |
| 愛知県  | -              | -  | -     | -  | -    | -  | -                          | -  | 1    | 2  | -                | -  | -     | -  | -             | -  | -      | -  |
| 三重県  | -              | -  | -     | -  | -    | -  | -                          | -  | -    | -  | -                | -  | -     | -  | -             | -  | -      | -  |
| 滋賀県  | -              | -  | -     | -  | -    | 1  | -                          | -  | -    | -  | -                | -  | -     | -  | -             | -  | -      | -  |
| 京都府  | -              | -  | -     | -  | -    | -  | -                          | -  | -    | 2  | -                | -  | -     | -  | -             | -  | -      | -  |
| 大阪府  | -              | -  | -     | -  | -    | 2  | -                          | -  | -    | 7  | -                | -  | -     | -  | -             | -  | -      | -  |
| 兵庫県  | -              | -  | -     | -  | -    | -  | -                          | -  | -    | 4  | -                | -  | -     | -  | -             | -  | -      | -  |
| 奈良県  | -              | -  | -     | -  | -    | -  | -                          | -  | -    | 1  | -                | -  | -     | -  | -             | -  | -      | -  |
| 和歌山県 | -              | -  | -     | -  | -    | -  | -                          | -  | -    | 1  | -                | -  | -     | -  | -             | -  | -      | -  |
| 鳥取県  | -              | -  | -     | -  | -    | -  | -                          | -  | -    | -  | -                | -  | -     | -  | -             | -  | -      | -  |
| 島根県  | -              | -  | -     | -  | -    | -  | -                          | -  | -    | -  | -                | -  | -     | -  | -             | -  | -      | -  |
| 岡山県  | -              | -  | -     | -  | -    | -  | -                          | -  | -    | -  | -                | -  | -     | -  | -             | -  | -      | -  |
| 広島県  | -              | -  | -     | -  | -    | -  | -                          | -  | -    | 3  | -                | -  | -     | -  | -             | -  | -      | -  |
| 山口県  | -              | -  | -     | -  | -    | -  | -                          | -  | -    | -  | -                | -  | -     | -  | -             | -  | -      | -  |
| 徳島県  | -              | -  | -     | -  | -    | -  | -                          | -  | -    | -  | -                | -  | -     | -  | -             | -  | -      | -  |
| 香川県  | -              | -  | -     | -  | -    | -  | -                          | -  | -    | -  | -                | -  | -     | -  | -             | -  | -      | -  |
| 愛媛県  | -              | -  | -     | -  | -    | 1  | -                          | -  | -    | 1  | -                | -  | -     | -  | -             | -  | -      | -  |
| 高知県  | -              | -  | -     | -  | -    | -  | -                          | -  | -    | 2  | -                | -  | -     | -  | -             | -  | -      | -  |
| 福岡県  | -              | -  | -     | -  | -    | 1  | -                          | -  | -    | 4  | -                | -  | -     | -  | -             | -  | -      | -  |
| 佐賀県  | -              | -  | -     | -  | -    | 1  | -                          | -  | -    | 1  | -                | -  | -     | -  | -             | -  | -      | -  |
| 長崎県  | -              | -  | -     | -  | -    | 1  | -                          | -  | -    | 1  | -                | -  | -     | -  | -             | -  | -      | -  |
| 熊本県  | -              | -  | -     | -  | -    | 1  | -                          | -  | -    | -  | -                | -  | -     | -  | -             | -  | -      | -  |
| 大分県  | -              | -  | -     | -  | -    | -  | -                          | -  | -    | -  | -                | -  | -     | -  | -             | -  | -      | -  |
| 宮崎県  | -              | -  | -     | -  | -    | -  | -                          | -  | -    | 1  | -                | -  | -     | -  | -             | -  | -      | -  |
| 鹿児島県 | -              | -  | -     | -  | -    | -  | -                          | -  | -    | 2  | -                | -  | -     | -  | -             | -  | -      | -  |
| 沖縄県  | -              | -  | -     | -  | -    | -  | -                          | -  | -    | -  | -                | -  | -     | -  | -             | -  | -      | -  |



報告数・累積報告数, 疾病・都道府県別

平成16年24週

|      | 野 兎 病 |    | リッサウイルス感染症 |    | レプトスピラ症 |    | 急性脳炎 |    | バンコマイシン耐性黄色ブドウ球菌感染症 |    |
|------|-------|----|------------|----|---------|----|------|----|---------------------|----|
|      | 報告数   | 累積 | 報告数        | 累積 | 報告数     | 累積 | 報告数  | 累積 | 報告数                 | 累積 |
| 総 数  | -     | -  | -          | -  | 1       | -  | 33   | -  | -                   | -  |
| 北海道  | -     | -  | -          | -  | -       | -  | 2    | -  | -                   | -  |
| 青森県  | -     | -  | -          | -  | -       | -  | -    | -  | -                   | -  |
| 岩手県  | -     | -  | -          | -  | -       | -  | -    | -  | -                   | -  |
| 宮城県  | -     | -  | -          | -  | -       | -  | -    | -  | -                   | -  |
| 秋田県  | -     | -  | -          | -  | -       | -  | 2    | -  | -                   | -  |
| 山形県  | -     | -  | -          | -  | -       | -  | 1    | -  | -                   | -  |
| 福島県  | -     | -  | -          | -  | -       | -  | -    | -  | -                   | -  |
| 茨城県  | -     | -  | -          | -  | -       | -  | -    | -  | -                   | -  |
| 栃木県  | -     | -  | -          | -  | -       | -  | 1    | -  | -                   | -  |
| 群馬県  | -     | -  | -          | -  | -       | -  | 1    | -  | -                   | -  |
| 埼玉県  | -     | -  | -          | -  | -       | -  | -    | -  | -                   | -  |
| 千葉県  | -     | -  | -          | -  | -       | -  | 1    | -  | -                   | -  |
| 東京都  | -     | -  | -          | -  | 1       | -  | 3    | -  | -                   | -  |
| 神奈川県 | -     | -  | -          | -  | -       | -  | -    | -  | -                   | -  |
| 新潟県  | -     | -  | -          | -  | -       | -  | 1    | -  | -                   | -  |
| 富山県  | -     | -  | -          | -  | -       | -  | -    | -  | -                   | -  |
| 石川県  | -     | -  | -          | -  | -       | -  | -    | -  | -                   | -  |
| 福井県  | -     | -  | -          | -  | -       | -  | -    | -  | -                   | -  |
| 山梨県  | -     | -  | -          | -  | -       | -  | 1    | -  | -                   | -  |
| 長野県  | -     | -  | -          | -  | -       | -  | -    | -  | -                   | -  |
| 岐阜県  | -     | -  | -          | -  | -       | -  | -    | -  | -                   | -  |
| 静岡県  | -     | -  | -          | -  | -       | -  | 4    | -  | -                   | -  |
| 愛知県  | -     | -  | -          | -  | -       | -  | 3    | -  | -                   | -  |
| 三重県  | -     | -  | -          | -  | -       | -  | -    | -  | -                   | -  |
| 滋賀県  | -     | -  | -          | -  | -       | -  | -    | -  | -                   | -  |
| 京都府  | -     | -  | -          | -  | -       | -  | -    | -  | -                   | -  |
| 大阪府  | -     | -  | -          | -  | -       | -  | -    | -  | -                   | -  |
| 兵庫県  | -     | -  | -          | -  | -       | -  | 5    | -  | -                   | -  |
| 奈良県  | -     | -  | -          | -  | -       | -  | 1    | -  | -                   | -  |
| 和歌山県 | -     | -  | -          | -  | -       | -  | -    | -  | -                   | -  |
| 鳥取県  | -     | -  | -          | -  | -       | -  | 1    | -  | -                   | -  |
| 島根県  | -     | -  | -          | -  | -       | -  | -    | -  | -                   | -  |
| 岡山県  | -     | -  | -          | -  | -       | -  | -    | -  | -                   | -  |
| 広島県  | -     | -  | -          | -  | -       | -  | -    | -  | -                   | -  |
| 山口県  | -     | -  | -          | -  | -       | -  | 1    | -  | -                   | -  |
| 徳島県  | -     | -  | -          | -  | -       | -  | -    | -  | -                   | -  |
| 香川県  | -     | -  | -          | -  | -       | -  | -    | -  | -                   | -  |
| 愛媛県  | -     | -  | -          | -  | -       | -  | 1    | -  | -                   | -  |
| 高知県  | -     | -  | -          | -  | -       | -  | -    | -  | -                   | -  |
| 福岡県  | -     | -  | -          | -  | -       | -  | -    | -  | -                   | -  |
| 佐賀県  | -     | -  | -          | -  | -       | -  | -    | -  | -                   | -  |
| 長崎県  | -     | -  | -          | -  | -       | -  | 1    | -  | -                   | -  |
| 熊本県  | -     | -  | -          | -  | -       | -  | -    | -  | -                   | -  |
| 大分県  | -     | -  | -          | -  | -       | -  | -    | -  | -                   | -  |
| 宮崎県  | -     | -  | -          | -  | -       | -  | -    | -  | -                   | -  |
| 鹿児島県 | -     | -  | -          | -  | -       | -  | 3    | -  | -                   | -  |
| 沖縄県  | -     | -  | -          | -  | -       | -  | -    | -  | -                   | -  |

全数把握疾患表注釈

「感染症の予防及び感染症の患者に対する医療に関する法律」の改正(施行日:平成15年11月5日、IDWR週報2003年43号参照)により、全数把握疾患の対象疾患、分類、疾患名の記載方法が一部変更されました。

表でみる「重症急性呼吸器症候群」以降の14の疾患は新システムでの追加疾患、および変更疾患(「乳児ポツリヌス症」「ポツリヌス症」, 定点疾患「急性脳炎」全数疾患「急性脳炎」)です。「ウエストナイル熱(ウエストナイル脳炎を含む)」は平成14年11月に追加された疾患です。

旧システムにおける「ウイルス性肝炎」に含まれていた「E型肝炎」「A型肝炎」が独立した疾患となり、新システムにおける「ウイルス性肝炎」はE型肝炎、A型肝炎を除く肝炎となります。

注)表の最後の注釈を参照して下さい。

報告数・定点当り報告数, 疾病・都道府県別

平成16年24週

|      | インフルエンザ |      | 咽頭結膜熱 |      | A群溶血性<br>レンサ球菌咽頭炎 |      | 感染性胃腸炎 |       | 水痘   |      | 手足口病 |      | 伝染性紅斑 |      | 突発性発しん |      | 百日咳 |      |
|------|---------|------|-------|------|-------------------|------|--------|-------|------|------|------|------|-------|------|--------|------|-----|------|
|      | 報告数     | 定点当り | 報告数   | 定点当り | 報告数               | 定点当り | 報告数    | 定点当り  | 報告数  | 定点当り | 報告数  | 定点当り | 報告数   | 定点当り | 報告数    | 定点当り | 報告数 | 定点当り |
| 総数   | 53      | 0.01 | 1857  | 0.61 | 6017              | 1.98 | 13744  | 4.51  | 5813 | 1.91 | 1209 | 0.40 | 1572  | 0.52 | 2325   | 0.76 | 52  | 0.02 |
| 北海道  | 3       | 0.01 | 119   | 0.83 | 431               | 3.01 | 301    | 2.10  | 361  | 2.52 | 32   | 0.22 | 23    | 0.16 | 55     | 0.38 | -   | -    |
| 青森県  | -       | -    | 26    | 0.62 | 36                | 0.86 | 107    | 2.55  | 90   | 2.14 | 1    | 0.02 | 9     | 0.21 | 13     | 0.31 | -   | -    |
| 岩手県  | -       | -    | 4     | 0.11 | 76                | 2.05 | 67     | 1.81  | 99   | 2.68 | 5    | 0.14 | 25    | 0.68 | 16     | 0.43 | 3   | 0.08 |
| 宮城県  | 2       | 0.02 | 29    | 0.49 | 154               | 2.61 | 327    | 5.54  | 170  | 2.88 | 5    | 0.08 | 31    | 0.53 | 56     | 0.95 | 1   | 0.02 |
| 秋田県  | -       | -    | 30    | 0.86 | 75                | 2.14 | 150    | 4.29  | 55   | 1.57 | 3    | 0.09 | 2     | 0.06 | 23     | 0.66 | -   | -    |
| 山形県  | -       | -    | 16    | 0.53 | 137               | 4.57 | 170    | 5.67  | 61   | 2.03 | 5    | 0.17 | 22    | 0.73 | 19     | 0.63 | -   | -    |
| 福島県  | -       | -    | 57    | 1.19 | 93                | 1.94 | 383    | 7.98  | 124  | 2.58 | 1    | 0.02 | 14    | 0.29 | 48     | 1.00 | 2   | 0.04 |
| 茨城県  | 1       | 0.01 | 53    | 0.72 | 165               | 2.23 | 210    | 2.84  | 95   | 1.28 | 13   | 0.18 | 16    | 0.22 | 36     | 0.49 | 1   | 0.01 |
| 栃木県  | -       | -    | 7     | 0.15 | 76                | 1.65 | 165    | 3.59  | 65   | 1.41 | 3    | 0.07 | 12    | 0.26 | 46     | 1.00 | 2   | 0.04 |
| 群馬県  | -       | -    | 24    | 0.39 | 127               | 2.05 | 223    | 3.60  | 135  | 2.18 | 4    | 0.06 | 104   | 1.68 | 54     | 0.87 | -   | -    |
| 埼玉県  | -       | -    | 100   | 0.62 | 421               | 2.61 | 835    | 5.19  | 287  | 1.78 | 60   | 0.37 | 134   | 0.83 | 145    | 0.90 | 2   | 0.01 |
| 千葉県  | -       | -    | 94    | 0.71 | 389               | 2.92 | 536    | 4.03  | 320  | 2.41 | 47   | 0.35 | 140   | 1.05 | 103    | 0.77 | 2   | 0.02 |
| 東京都  | -       | -    | 73    | 0.51 | 197               | 1.39 | 561    | 3.95  | 156  | 1.10 | 40   | 0.28 | 67    | 0.47 | 77     | 0.54 | 1   | 0.01 |
| 神奈川県 | -       | -    | 200   | 0.98 | 422               | 2.06 | 839    | 4.09  | 419  | 2.04 | 53   | 0.26 | 197   | 0.96 | 173    | 0.84 | 1   | 0.00 |
| 新潟県  | -       | -    | 41    | 0.68 | 251               | 4.18 | 296    | 4.93  | 167  | 2.78 | -    | -    | 72    | 1.20 | 53     | 0.88 | -   | -    |
| 富山県  | -       | -    | 49    | 1.69 | 92                | 3.17 | 213    | 7.34  | 61   | 2.10 | 6    | 0.21 | 20    | 0.69 | 20     | 0.69 | -   | -    |
| 石川県  | -       | -    | 40    | 1.38 | 42                | 1.45 | 138    | 4.76  | 72   | 2.48 | 23   | 0.79 | 13    | 0.45 | 14     | 0.48 | -   | -    |
| 福井県  | -       | -    | 40    | 1.82 | 50                | 2.27 | 216    | 9.82  | 86   | 3.91 | 4    | 0.18 | 20    | 0.91 | 20     | 0.91 | 1   | 0.05 |
| 山梨県  | 1       | 0.02 | 1     | 0.04 | 57                | 2.28 | 97     | 3.88  | 23   | 0.92 | 2    | 0.08 | 14    | 0.56 | 14     | 0.56 | -   | -    |
| 長野県  | 12      | 0.14 | 24    | 0.44 | 146               | 2.65 | 323    | 5.87  | 158  | 2.87 | 20   | 0.36 | 54    | 0.98 | 41     | 0.75 | 1   | 0.02 |
| 岐阜県  | -       | -    | 36    | 0.68 | 57                | 1.08 | 101    | 1.91  | 90   | 1.70 | 4    | 0.08 | 17    | 0.32 | 26     | 0.49 | 1   | 0.02 |
| 静岡県  | -       | -    | 41    | 0.48 | 131               | 1.52 | 387    | 4.50  | 166  | 1.93 | 24   | 0.28 | 42    | 0.49 | 73     | 0.85 | 2   | 0.02 |
| 愛知県  | -       | -    | 106   | 0.58 | 251               | 1.38 | 413    | 2.27  | 311  | 1.71 | 35   | 0.19 | 85    | 0.47 | 139    | 0.76 | 4   | 0.02 |
| 三重県  | -       | -    | 23    | 0.51 | 102               | 2.27 | 220    | 4.89  | 80   | 1.78 | 21   | 0.47 | 9     | 0.20 | 53     | 1.18 | 1   | 0.02 |
| 滋賀県  | -       | -    | 40    | 1.21 | 34                | 1.03 | 132    | 4.00  | 50   | 1.52 | 5    | 0.15 | 2     | 0.06 | 14     | 0.42 | -   | -    |
| 京都府  | -       | -    | 34    | 0.45 | 60                | 0.79 | 454    | 5.97  | 114  | 1.50 | 21   | 0.28 | 25    | 0.33 | 39     | 0.51 | 4   | 0.05 |
| 大阪府  | 9       | 0.03 | 45    | 0.23 | 313               | 1.61 | 804    | 4.12  | 319  | 1.64 | 46   | 0.24 | 85    | 0.44 | 146    | 0.75 | 6   | 0.03 |
| 兵庫県  | 1       | 0.01 | 62    | 0.48 | 171               | 1.34 | 666    | 5.20  | 272  | 2.13 | 242  | 1.89 | 72    | 0.56 | 88     | 0.69 | 2   | 0.02 |
| 奈良県  | -       | -    | 21    | 0.60 | 48                | 1.37 | 127    | 3.63  | 69   | 1.97 | 23   | 0.66 | 7     | 0.20 | 27     | 0.77 | -   | -    |
| 和歌山県 | -       | -    | 24    | 0.77 | 34                | 1.10 | 159    | 5.13  | 76   | 2.45 | 3    | 0.10 | 10    | 0.32 | 32     | 1.03 | 1   | 0.03 |
| 鳥取県  | -       | -    | 8     | 0.42 | 59                | 3.11 | 203    | 10.68 | 41   | 2.16 | 2    | 0.11 | 1     | 0.05 | 14     | 0.74 | -   | -    |
| 島根県  | 1       | 0.03 | 38    | 1.65 | 27                | 1.17 | 136    | 5.91  | 69   | 3.00 | 4    | 0.17 | 4     | 0.17 | 21     | 0.91 | -   | -    |
| 岡山県  | -       | -    | 26    | 0.48 | 54                | 1.00 | 235    | 4.35  | 57   | 1.06 | 7    | 0.13 | 15    | 0.28 | 37     | 0.69 | -   | -    |
| 広島県  | 4       | 0.03 | 68    | 0.91 | 91                | 1.21 | 417    | 5.56  | 86   | 1.15 | 7    | 0.09 | 31    | 0.41 | 62     | 0.83 | 3   | 0.04 |
| 山口県  | 11      | 0.16 | 23    | 0.47 | 80                | 1.63 | 364    | 7.43  | 71   | 1.45 | 16   | 0.33 | 6     | 0.12 | 48     | 0.98 | -   | -    |
| 徳島県  | -       | -    | 19    | 0.83 | 47                | 2.04 | 93     | 4.04  | 23   | 1.00 | 9    | 0.39 | 5     | 0.22 | 19     | 0.83 | -   | -    |
| 香川県  | -       | -    | 4     | 0.13 | 33                | 1.03 | 95     | 2.97  | 47   | 1.47 | 3    | 0.09 | 9     | 0.28 | 18     | 0.56 | -   | -    |
| 愛媛県  | -       | -    | 13    | 0.33 | 147               | 3.77 | 327    | 8.38  | 81   | 2.08 | 23   | 0.59 | 5     | 0.13 | 28     | 0.72 | -   | -    |
| 高知県  | -       | -    | 10    | 0.32 | 70                | 2.26 | 76     | 2.45  | 54   | 1.74 | 4    | 0.13 | 3     | 0.10 | 16     | 0.52 | 1   | 0.03 |
| 福岡県  | 1       | 0.01 | 59    | 0.49 | 285               | 2.38 | 834    | 6.95  | 243  | 2.03 | 197  | 1.64 | 57    | 0.48 | 142    | 1.18 | 5   | 0.04 |
| 佐賀県  | -       | -    | 9     | 0.39 | 32                | 1.39 | 52     | 2.26  | 72   | 3.13 | 31   | 1.35 | 5     | 0.22 | 31     | 1.35 | 1   | 0.04 |
| 長崎県  | -       | -    | 16    | 0.36 | 79                | 1.80 | 132    | 3.00  | 31   | 0.70 | 22   | 0.50 | 4     | 0.09 | 18     | 0.41 | 2   | 0.05 |
| 熊本県  | -       | -    | 12    | 0.24 | 104               | 2.12 | 232    | 4.73  | 53   | 1.08 | 6    | 0.12 | 6     | 0.12 | 70     | 1.43 | 1   | 0.02 |
| 大分県  | -       | -    | 21    | 0.58 | 72                | 2.00 | 335    | 9.31  | 89   | 2.47 | 24   | 0.67 | 35    | 0.97 | 44     | 1.22 | -   | -    |
| 宮崎県  | -       | -    | 50    | 1.39 | 81                | 2.25 | 248    | 6.89  | 100  | 2.78 | 3    | 0.08 | 29    | 0.81 | 47     | 1.31 | -   | -    |
| 鹿児島県 | -       | -    | 17    | 0.30 | 60                | 1.05 | 332    | 5.82  | 99   | 1.74 | 13   | 0.23 | 10    | 0.18 | 39     | 0.68 | 1   | 0.02 |
| 沖縄県  | 7       | 0.12 | 5     | 0.15 | 58                | 1.71 | 13     | 0.38  | 46   | 1.35 | 87   | 2.56 | 4     | 0.12 | 8      | 0.24 | -   | -    |

報告数・定点当り報告数, 疾病・都道府県別

平成16年24週

|      | 風しん |      | ヘルパンギーナ |      | 麻しん<br>(成人麻しんを除く) |      | 流行性耳下腺炎 |      | 急性出血性<br>結膜炎 |      | 流行性角結膜炎 |      | 細菌性髄膜炎 |      | 無菌性髄膜炎 |      | マイコプラズマ<br>肺炎 |      |
|------|-----|------|---------|------|-------------------|------|---------|------|--------------|------|---------|------|--------|------|--------|------|---------------|------|
|      | 報告数 | 定点当り | 報告数     | 定点当り | 報告数               | 定点当り | 報告数     | 定点当り | 報告数          | 定点当り | 報告数     | 定点当り | 報告数    | 定点当り | 報告数    | 定点当り | 報告数           | 定点当り |
| 総 数  | 148 | 0.05 | 5069    | 1.66 | 58                | 0.02 | 2855    | 0.94 | 5            | 0.01 | 576     | 0.91 | 7      | 0.01 | 24     | 0.05 | 143           | 0.30 |
| 北海道  | -   | -    | 16      | 0.11 | -                 | -    | 92      | 0.64 | -            | -    | 16      | 0.55 | -      | -    | -      | -    | 5             | 0.22 |
| 青森県  | 2   | 0.05 | 35      | 0.83 | -                 | -    | 22      | 0.52 | -            | -    | 3       | 0.27 | -      | -    | -      | -    | 5             | 0.83 |
| 岩手県  | -   | -    | 23      | 0.62 | -                 | -    | 25      | 0.68 | -            | -    | 5       | 0.42 | -      | -    | -      | -    | 5             | 0.25 |
| 宮城県  | 2   | 0.03 | 20      | 0.34 | 1                 | 0.02 | 49      | 0.83 | -            | -    | -       | -    | -      | -    | -      | -    | 16            | 1.33 |
| 秋田県  | 1   | 0.03 | 26      | 0.74 | -                 | -    | 8       | 0.23 | -            | -    | 4       | 0.57 | -      | -    | -      | -    | 2             | 0.29 |
| 山形県  | -   | -    | 19      | 0.63 | -                 | -    | 18      | 0.60 | -            | -    | 5       | 0.63 | -      | -    | -      | -    | 12            | 1.20 |
| 福島県  | 3   | 0.06 | 31      | 0.65 | 5                 | 0.10 | 26      | 0.54 | -            | -    | 26      | 2.17 | -      | -    | -      | -    | -             | -    |
| 茨城県  | 2   | 0.03 | 29      | 0.39 | -                 | -    | 23      | 0.31 | -            | -    | 36      | 2.25 | -      | -    | -      | -    | 12            | 1.09 |
| 栃木県  | 15  | 0.33 | 74      | 1.61 | 4                 | 0.09 | 7       | 0.15 | -            | -    | 10      | 0.83 | -      | -    | -      | -    | 1             | 0.14 |
| 群馬県  | 8   | 0.13 | 7       | 0.11 | 4                 | 0.06 | 87      | 1.40 | -            | -    | 22      | 1.57 | 1      | 0.10 | 1      | 0.10 | 12            | 1.20 |
| 埼玉県  | 4   | 0.02 | 109     | 0.68 | 1                 | 0.01 | 227     | 1.41 | -            | -    | 32      | 0.86 | -      | -    | -      | -    | -             | -    |
| 千葉県  | 7   | 0.05 | 152     | 1.14 | 3                 | 0.02 | 198     | 1.49 | -            | -    | 17      | 0.52 | -      | -    | 1      | 0.11 | -             | -    |
| 東京都  | 2   | 0.01 | 134     | 0.94 | 3                 | 0.02 | 62      | 0.44 | -            | -    | 12      | 0.86 | -      | -    | -      | -    | 5             | 0.20 |
| 神奈川県 | 7   | 0.03 | 98      | 0.48 | 1                 | 0.00 | 194     | 0.95 | -            | -    | 51      | 1.21 | -      | -    | -      | -    | -             | -    |
| 新潟県  | 3   | 0.05 | 10      | 0.17 | -                 | -    | 78      | 1.30 | -            | -    | 1       | 0.11 | -      | -    | -      | -    | 5             | 0.38 |
| 富山県  | 2   | 0.07 | 46      | 1.59 | -                 | -    | 26      | 0.90 | -            | -    | -       | -    | -      | -    | -      | -    | -             | -    |
| 石川県  | -   | -    | 43      | 1.48 | -                 | -    | 2       | 0.07 | -            | -    | 2       | 0.29 | -      | -    | 2      | 0.40 | 2             | 0.40 |
| 福井県  | 2   | 0.09 | 134     | 6.09 | -                 | -    | 27      | 1.23 | -            | -    | 1       | 0.33 | -      | -    | -      | -    | -             | -    |
| 山梨県  | 4   | 0.16 | 3       | 0.12 | -                 | -    | 11      | 0.44 | -            | -    | -       | -    | -      | -    | -      | -    | 2             | 0.20 |
| 長野県  | -   | -    | 32      | 0.58 | -                 | -    | 54      | 0.98 | 1            | 0.09 | 3       | 0.27 | -      | -    | -      | -    | 8             | 0.73 |
| 岐阜県  | 2   | 0.04 | 131     | 2.47 | -                 | -    | 66      | 1.25 | -            | -    | 13      | 1.08 | -      | -    | -      | -    | -             | -    |
| 静岡県  | 1   | 0.01 | 204     | 2.37 | -                 | -    | 103     | 1.20 | -            | -    | 13      | 0.65 | 1      | 0.10 | 2      | 0.20 | 9             | 0.90 |
| 愛知県  | 8   | 0.04 | 736     | 4.04 | 3                 | 0.02 | 256     | 1.41 | 1            | 0.03 | 25      | 0.71 | -      | -    | -      | -    | 4             | 0.31 |
| 三重県  | -   | -    | 211     | 4.69 | -                 | -    | 26      | 0.58 | -            | -    | 2       | 0.17 | -      | -    | -      | -    | 3             | 0.33 |
| 滋賀県  | 2   | 0.06 | 41      | 1.24 | 1                 | 0.03 | 38      | 1.15 | -            | -    | 1       | 0.14 | -      | -    | 2      | 0.29 | 6             | 0.86 |
| 京都府  | 9   | 0.12 | 155     | 2.04 | 9                 | 0.12 | 26      | 0.34 | -            | -    | 4       | 0.22 | -      | -    | -      | -    | -             | -    |
| 大阪府  | 9   | 0.05 | 421     | 2.16 | 1                 | 0.01 | 190     | 0.97 | -            | -    | 21      | 0.43 | -      | -    | 2      | 0.13 | 9             | 0.60 |
| 兵庫県  | 3   | 0.02 | 342     | 2.67 | 10                | 0.08 | 136     | 1.06 | -            | -    | 37      | 1.06 | -      | -    | -      | -    | 1             | 0.08 |
| 奈良県  | 2   | 0.06 | 124     | 3.54 | 2                 | 0.06 | 14      | 0.40 | -            | -    | 9       | 1.00 | 1      | 0.17 | 1      | 0.17 | -             | -    |
| 和歌山県 | 4   | 0.13 | 40      | 1.29 | -                 | -    | 46      | 1.48 | -            | -    | 2       | 0.50 | 1      | 0.09 | 2      | 0.18 | 2             | 0.18 |
| 鳥取県  | -   | -    | 33      | 1.74 | -                 | -    | 20      | 1.05 | -            | -    | 1       | 0.33 | -      | -    | 2      | 0.40 | -             | -    |
| 島根県  | 1   | 0.04 | 27      | 1.17 | -                 | -    | 20      | 0.87 | -            | -    | -       | -    | -      | -    | -      | -    | -             | -    |
| 岡山県  | -   | -    | 71      | 1.31 | 1                 | 0.02 | 34      | 0.63 | -            | -    | 8       | 0.67 | 1      | 0.20 | 2      | 0.40 | 2             | 0.40 |
| 広島県  | 2   | 0.03 | 176     | 2.35 | 2                 | 0.03 | 87      | 1.16 | 2            | 0.10 | 18      | 0.90 | 1      | 0.05 | 2      | 0.11 | 8             | 0.42 |
| 山口県  | -   | -    | 79      | 1.61 | -                 | -    | 106     | 2.16 | -            | -    | 10      | 1.11 | -      | -    | -      | -    | 2             | 0.22 |
| 徳島県  | -   | -    | 110     | 4.78 | 4                 | 0.17 | 7       | 0.30 | -            | -    | -       | -    | -      | -    | -      | -    | -             | -    |
| 香川県  | 1   | 0.03 | 100     | 3.13 | -                 | -    | 24      | 0.75 | -            | -    | 7       | 2.33 | -      | -    | -      | -    | -             | -    |
| 愛媛県  | 3   | 0.08 | 302     | 7.74 | -                 | -    | 29      | 0.74 | -            | -    | 17      | 2.43 | -      | -    | -      | -    | -             | -    |
| 高知県  | 1   | 0.03 | 24      | 0.77 | -                 | -    | 25      | 0.81 | -            | -    | 1       | 0.33 | 1      | 0.11 | -      | -    | -             | -    |
| 福岡県  | 19  | 0.16 | 291     | 2.43 | 3                 | 0.03 | 207     | 1.73 | 1            | 0.04 | 18      | 0.69 | -      | -    | 1      | 0.07 | 1             | 0.07 |
| 佐賀県  | -   | -    | 29      | 1.26 | -                 | -    | 56      | 2.43 | -            | -    | 1       | 0.25 | -      | -    | 1      | 0.17 | -             | -    |
| 長崎県  | 2   | 0.05 | 45      | 1.02 | -                 | -    | 10      | 0.23 | -            | -    | 4       | 0.50 | -      | -    | -      | -    | 1             | 0.08 |
| 熊本県  | 1   | 0.02 | 134     | 2.73 | -                 | -    | 25      | 0.51 | -            | -    | 10      | 1.11 | -      | -    | 2      | 0.13 | 1             | 0.07 |
| 大分県  | 4   | 0.11 | 75      | 2.08 | -                 | -    | 20      | 0.56 | -            | -    | 5       | 1.00 | -      | -    | -      | -    | -             | -    |
| 宮崎県  | -   | -    | 92      | 2.56 | -                 | -    | 18      | 0.50 | -            | -    | 2       | 0.50 | -      | -    | 1      | 0.14 | 1             | 0.14 |
| 鹿児島県 | 7   | 0.12 | 35      | 0.61 | -                 | -    | 22      | 0.39 | -            | -    | 7       | 1.00 | -      | -    | -      | -    | 1             | 0.08 |
| 沖縄県  | 3   | 0.09 | -       | -    | -                 | -    | 8       | 0.24 | -            | -    | 94      | 9.40 | -      | -    | -      | -    | -             | -    |

報告数・定点当り報告数, 疾病・都道府県別 平成16年24週

|      | クラミジア肺炎<br>(オウム病を除く) |      | 成人麻しん |      | RSウイルス<br>感染症 |
|------|----------------------|------|-------|------|---------------|
|      | 報告数                  | 定点当り | 報告数   | 定点当り |               |
| 総 数  | 5                    | 0.01 | 3     | 0.01 | 31            |
| 北海道  | -                    | -    | -     | -    | 1             |
| 青森県  | -                    | -    | -     | -    | ...           |
| 岩手県  | -                    | -    | -     | -    | ...           |
| 宮城県  | 1                    | 0.08 | -     | -    | -             |
| 秋田県  | -                    | -    | -     | -    | -             |
| 山形県  | -                    | -    | -     | -    | 1             |
| 福島県  | -                    | -    | 1     | 0.14 | -             |
| 茨城県  | -                    | -    | -     | -    | ...           |
| 栃木県  | -                    | -    | -     | -    | -             |
| 群馬県  | -                    | -    | -     | -    | 1             |
| 埼玉県  | -                    | -    | -     | -    | -             |
| 千葉県  | -                    | -    | 1     | 0.11 | -             |
| 東京都  | -                    | -    | -     | -    | 3             |
| 神奈川県 | -                    | -    | -     | -    | 14            |
| 新潟県  | -                    | -    | -     | -    | -             |
| 富山県  | -                    | -    | -     | -    | ...           |
| 石川県  | -                    | -    | -     | -    | -             |
| 福井県  | -                    | -    | -     | -    | -             |
| 山梨県  | 3                    | 0.30 | -     | -    | ...           |
| 長野県  | 1                    | 0.09 | -     | -    | -             |
| 岐阜県  | -                    | -    | -     | -    | -             |
| 静岡県  | -                    | -    | 1     | 0.10 | ...           |
| 愛知県  | -                    | -    | -     | -    | 4             |
| 三重県  | -                    | -    | -     | -    | 2             |
| 滋賀県  | -                    | -    | -     | -    | -             |
| 京都府  | -                    | -    | -     | -    | 2             |
| 大阪府  | -                    | -    | -     | -    | ...           |
| 兵庫県  | -                    | -    | -     | -    | ...           |
| 奈良県  | -                    | -    | -     | -    | ...           |
| 和歌山県 | -                    | -    | -     | -    | -             |
| 鳥取県  | -                    | -    | -     | -    | -             |
| 島根県  | -                    | -    | -     | -    | -             |
| 岡山県  | -                    | -    | -     | -    | ...           |
| 広島県  | -                    | -    | -     | -    | -             |
| 山口県  | -                    | -    | -     | -    | -             |
| 徳島県  | -                    | -    | -     | -    | ...           |
| 香川県  | -                    | -    | -     | -    | ...           |
| 愛媛県  | -                    | -    | -     | -    | -             |
| 高知県  | -                    | -    | -     | -    | ...           |
| 福岡県  | -                    | -    | -     | -    | 1             |
| 佐賀県  | -                    | -    | -     | -    | -             |
| 長崎県  | -                    | -    | -     | -    | ...           |
| 熊本県  | -                    | -    | -     | -    | -             |
| 大分県  | -                    | -    | -     | -    | ...           |
| 宮崎県  | -                    | -    | -     | -    | ...           |
| 鹿児島県 | -                    | -    | -     | -    | 2             |
| 沖縄県  | -                    | -    | -     | -    | ...           |

**定点把握疾患表注釈**

「感染症の予防及び感染症の患者に対する医療に関する法律」の改正(施行日:平成15年11月5日、IDWR週報2003年43号参照)により、定点把握疾患の対象疾患、分類、疾患名の記載方法が一部変更されました。

改正により「RSウイルス感染症」が追加されましたが、ゼロ報告も含めて報告自体がなされていない都道府県(…)が多く見られ、その報告はまだ十分ではありません。そのため、「感染症週報」の情報還元としては、報告数のみの掲載とします。宜しく御理解ください。

感染症週報 第6巻 第24号 平成16年6月25日発行  
発行: 国立感染症研究所

厚生労働省健康局結核感染症課  
厚生労働省大臣官房統計情報部

事務局: 国立感染症研究所感染症情報センター  
〒162-8640東京都新宿区戸山1-23-1  
T E L : 03-5285-1111

F A X : 03-5285-1129

U R L : <http://idsc.nih.go.jp/index-j.html>

< 国立感染症研究所 感染症情報センター >

<http://www.mhlw.go.jp/>

< 厚生労働省 >

<http://www.forth.go.jp/>

< 旅行者のための海外感染症情報(厚生労働省検疫所) >

本週報は、感染症新法に基づくものであり、全国の医療従事者、定点医療機関、保健所、保健所設置市、特別区、都道府県、地方衛生研究所、検疫所の皆様のご協力を得て、国立感染症研究所感染症情報センターにおいて編集したものです。

また、本週報は速報性を重視しておりますので、今後調査などの結果に応じて、若干の変更が生じることがありますが、その場合には週報上に訂正させていただきます。

「感染症の話」及び「読者のコーナー」の回答欄の内容に関する責は、それぞれの執筆者及び回答者に属しますが、内容に関するご質問、ご意見については事務局でお受けいたします。

なお、週報の内容について、学術的研究、あるいは公衆衛生活動にかかわる業務以外の目的においては、無断転載を禁じます。