Infectious Diseases Weekly Report JAPAN
iDWR
2010年第30週（7月26日～8月1日）：通巻第12巻第30号
感染症の予防及び感染症の患者に対する医療に関する法律
感染症発生動向調査

感染症週報

厚生労働省／国立感染症研究所

マークをクリックするとそのページを見ることができます

発生動向総覧 P.2-6
＜第30週＞
手足口病の定点当たり報告数は2週連続で減少したが、過去5年間の同時期と比較してやや多い／その他最新動向

注目すべき感染症
＜今週は該当記事はありません＞

病原体情報 P.7-11
手足口病患者から検出されているエンテロウイルス 2010年／ヒトから検出されているVero毒素産生性大腸菌 2010年／インフルエンザウイルス 2009/10シーズン

速報
＜今週は該当記事はありません＞

海外感染症情報 P.12-13
鳥インフルエンザ－インドネシアにおける状況／パンデミックインフルエンザ（H1N1）2009／ペルーにおけるペスト

感染症の話 P.14
＜今週はお休みです＞

読者のコーナー
＜今週は該当記事はありません＞

グラフ総覧（30週） P.15-20

30週のデータ P.21-33

発生動向総覧

＜第３０週コメント＞8月4日集計分

◆全数報告の感染症

注意：これは**当該週に診断**された報告症例の集計です。しかし、迅速に情報還元するために期日を決めて集計を行いますので、当該週に診断された症例の報告が集計の期日以降に届くこともあります。それらについては一部を除いて発生動向総覧では扱いませんが、翌週あるいはそれ以降に、巻末の表の累積数に加えられることになります。

※感染経路、感染原因、感染地域については、確定あるいは推定として記載されていたものを示します。

1類感染症

報告なし

2類感染症

結核285例

3類感染症

細菌性赤痢1例　菌種：*S. sonnei*（D群）＿感染地域：ニジェール

腸管出血性大腸菌感染症129例（有症者94例、うちHUS 4例）

感染地域：国内129例

国内の多い感染地域：福岡県15例、愛知県9例、岩手県8例、三重県8例、北海道6例、神奈川県6例、京都府6例、東京都5例、沖縄県5例、埼玉県4例、秋田県3例、千葉県3例、長野県3例、兵庫県3例、佐賀県3例、宮崎県3例、鹿児島県3例、茨城県2例、群馬県2例、山梨県2例、大阪府2例、岡山県2例、大分県2例

年齢群：0歳（2例）、1歳（4例）、2歳（5例）、3歳（11例）、4歳（8例）、5歳（2例）、6歳（4例）、7歳（4例）、8歳（2例）、9歳（3例）、10代（21例）、20代（20例）、30代（13例）、40代（10例）、50代（7例）、60代（8例）、70代（4例）、80代（1例）

血清型・毒素型：O157 VT1・VT2（62例）、O157 VT2（18例）、O26 VT1（15例）、O157 VT不明（7例）、O157 VT1（5例）、O103 VT1（4例）、O121 VT2（4例）、O26 VT不明（2例）、O91 VT1（1例）、O111 VT1・VT2（1例）、O111 VT1（1例）、O124 VT1（1例）、O145 VT1・VT2（1例）、O145 VT2（1例）、その他・不明（6例）

累積報告数：1,712例（有症者1,099例、うちHUS 40例．死亡2例）

4類感染症

A型肝炎4例　感染地域：広島県1例、高知県1例、国内（都道府県不明）1例、タイ1例

つつが虫病1例　感染地域：新潟県

デング熱4例　感染地域：タイ2例、インドネシア1例、中国/ベトナム1例

日本紅斑熱2例　感染地域：千葉県1例、愛媛県1例

マラリア1例　卵形＿感染地域：ザンビア

レジオネラ症26例(肺炎型25例、ポンティアック型1例)

感染地域:福島県2例(うち温泉1例)、埼玉県2例、石川県2例、愛知県2例、京都府2例、宮城県1例、秋田県1例(温泉)、山形県1例、群馬県1例、千葉県1例、富山県1例、長野県1例(温泉)、三重県1例、滋賀県1例、兵庫県1例、和歌山県1例、岡山県1例、広島県1例、国内(都道府県不明)3例

年齢群:40代(3例)、50代(8例)、60代(5例)、70代(6例)、80代(3例)、90代(1例)

5類感染症

アメーバ赤痢11例(腸管アメーバ症10例、腸管外アメーバ症1例)

感染地域:愛知県2例、福岡県2例、兵庫県1例、広島県1例、国内(都道府県不明)1例、中国(香港)1例、フィリピン1例、米国(グアム)1例、東南アジア(国不明)1例

感染経路:性的接触3例(異性間2例、異性・同性間不明1例)、経口感染4例、その他・不明4例

ウイルス性肝炎1例 B型__感染経路:不明

急性脳炎1例 病原体不明__年齢群:3歳

クリプトスポリジウム症1例

感染地域:東京都

クロイツフェルト・ヤコブ病5例

孤発性プリオン病古典型5例

後天性免疫不全症候群17例(AIDS 5例、無症候10例、その他2例)

感染地域:国内16例、ケニア1例

感染経路:性的接触15例(異性間2例、同性間12例、異性間/同性間1例)、不明2例

梅毒9例(早期顕症I期2例、早期顕症II期2例、無症候5例)

バンコマイシン耐性腸球菌感染症3例

遺伝子型:*VanC* 1例__菌検出検体:胆汁

遺伝子型:*VanA*/*VanB* 1例__菌検出検体:喀痰

遺伝子型:不明1例__菌検出検体:血液

風しん1例(検査診断例)

感染地域:神奈川県

年齢群:25～29歳

麻しん6例〔麻しん(検査診断例2例、臨床診断例1例)、修飾麻しん(検査診断例3例)〕

感染地域:国内6例

国内の感染地域:青森県1例、福島県1例、東京都1例、岐阜県1例、国内(都道府県不明)2例

年齢群:0歳(2例)、1歳(1例)、3歳(1例)、30～34歳(1例)、70代(1例)

累積報告数:326例〔麻しん(検査診断例117例、臨床診断例98例)、修飾麻しん(検査診断例111例)〕

（補）他に2010年第29週までに診断されたものの報告遅れとして、E型肝炎2例〔感染地域__感染源：北海道2例__レバー（動物種不明）/ホッキ貝/ホヤ貝/つぶ貝2例〕、デング熱1例（感染地域：インドネシア）、マラリア2例（三日熱1例__感染地域：インド、卵形1例__感染地域：カメルーン）、レジオネラ症1例〔感染地域：山形県（温泉）〕、急性脳炎3例〔単純ヘルペスウイルス1例（50代）、病原体不明2例（4歳、9歳）〕、劇症型溶血性レンサ球菌感染症1例（80代．死亡）、風しん1例（臨床診断例．感染地域：広島県．年齢群：1歳）などの報告があった。

◆定点把握の対象となる5類感染症

全国の指定された医療機関（定点）から報告され、疾患により小児科定点（約3,000カ所）、インフルエンザ（小児科・内科）定点（約5,000カ所）、眼科定点（約600カ所）、基幹定点（約500カ所）に分かれています。また、定点当たり報告数は、報告数/定点医療機関数です。

定点把握疾患の報告の過去5年間の同時期との比較（第30週）

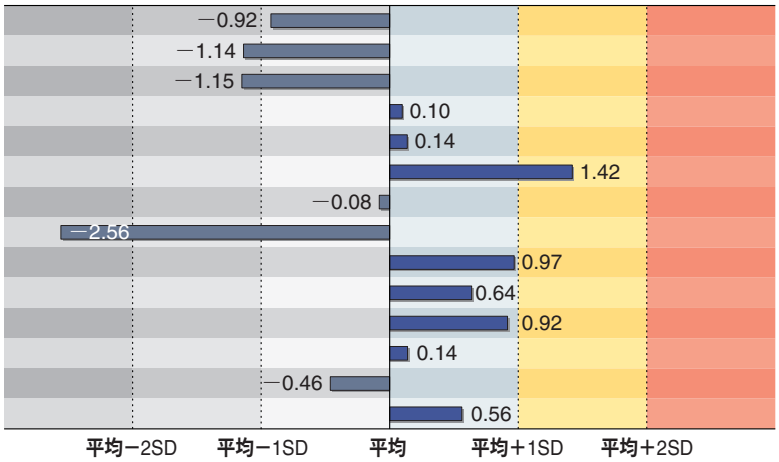

	定点当たり報告数
インフルエンザ	0.02
咽頭結膜熱	0.29
A群溶血性レンサ球菌咽頭炎	0.69
感染性胃腸炎	2.98
水痘	1.00
手足口病	2.92
伝染性紅斑	0.32
突発性発しん	0.64
百日咳	0.04
ヘルパンギーナ	3.89
流行性耳下腺炎	1.45
急性出血性結膜炎	0.02
流行性角結膜炎	0.78
マイコプラズマ肺炎	0.37

SD:標準偏差

当該週と過去5年間の平均（過去5年間の前週、当該週、後週の合計15週の平均）との差をグラフ上に表現した。

インフルエンザ

定点当たり報告数は2週連続で減少した。都道府県別では沖縄県（0.60）、岐阜県（0.08）、山形県（0.06）、三重県（0.06）、福岡県（0.06）が多い。

小児科定点報告疾患

RSウイルス感染症の報告数は173例と2週連続で増加した。年齢別では1歳以下の報告数が全体の約75%を占めている。

咽頭結膜熱の定点当たり報告数は増加した。都道府県別では大分県（1.17）、富山県（1.11）、長野県（0.98）が多い。

A群溶血性レンサ球菌咽頭炎の定点当たり報告数は第24週以降減少が続いている。都道府県別では福井県（2.41）、鳥取県（2.11）、石川県（1.52）が多い。

感染性胃腸炎の定点当たり報告数は増加した。都道府県別では宮崎県（7.1）、大分県（7.0）、福井県（5.2）が多い。

水痘の定点当たり報告数は第24週以降減少が続いている。都道府県別では岩手県（2.05）、高知県（1.70）、山口県（1.61）が多い。

手足口病の定点当たり報告数は2週連続で減少したが、過去5年間の同時期（前週、当該週、後週）と比較してやや多い。都道府県別では新潟県（10.4）、福井県（7.7）、群馬県（6.5）、高知県（6.5）が多い。

伝染性紅斑の定点当たり報告数は第27週以降減少が続いている。都道府県別では秋田県（1.00）、長崎県（0.95）、福井県（0.77）が多い。

百日咳の定点当たり報告数は2週連続で減少した。都道府県別では栃木県（0.15）、新潟県（0.11）、鳥取県（0.11）が多い。

ヘルパンギーナの定点当たり報告数は2週連続で減少した。都道府県別では新潟県（9.4）、山形県（9.1）、宮城県（8.8）が多い。

流行性耳下腺炎の定点当たり報告数は増加した。都道府県別では福島県（3.60）、山口県（3.33）、和歌山県（3.13）が多い。

基幹定点報告疾患

マイコプラズマ肺炎の定点当たり報告数は減少した。都道府県別では埼玉県（2.11）、群馬県（1.75）、佐賀県（1.17）が多い。

図. 主要定点把握疾患の過去5年間との週別比較（2010年第30週）

青のバーで示す本年の定点当たり報告数が赤のラインを超えているときには、過去5年間の週と比較してかなり多いことを示す。

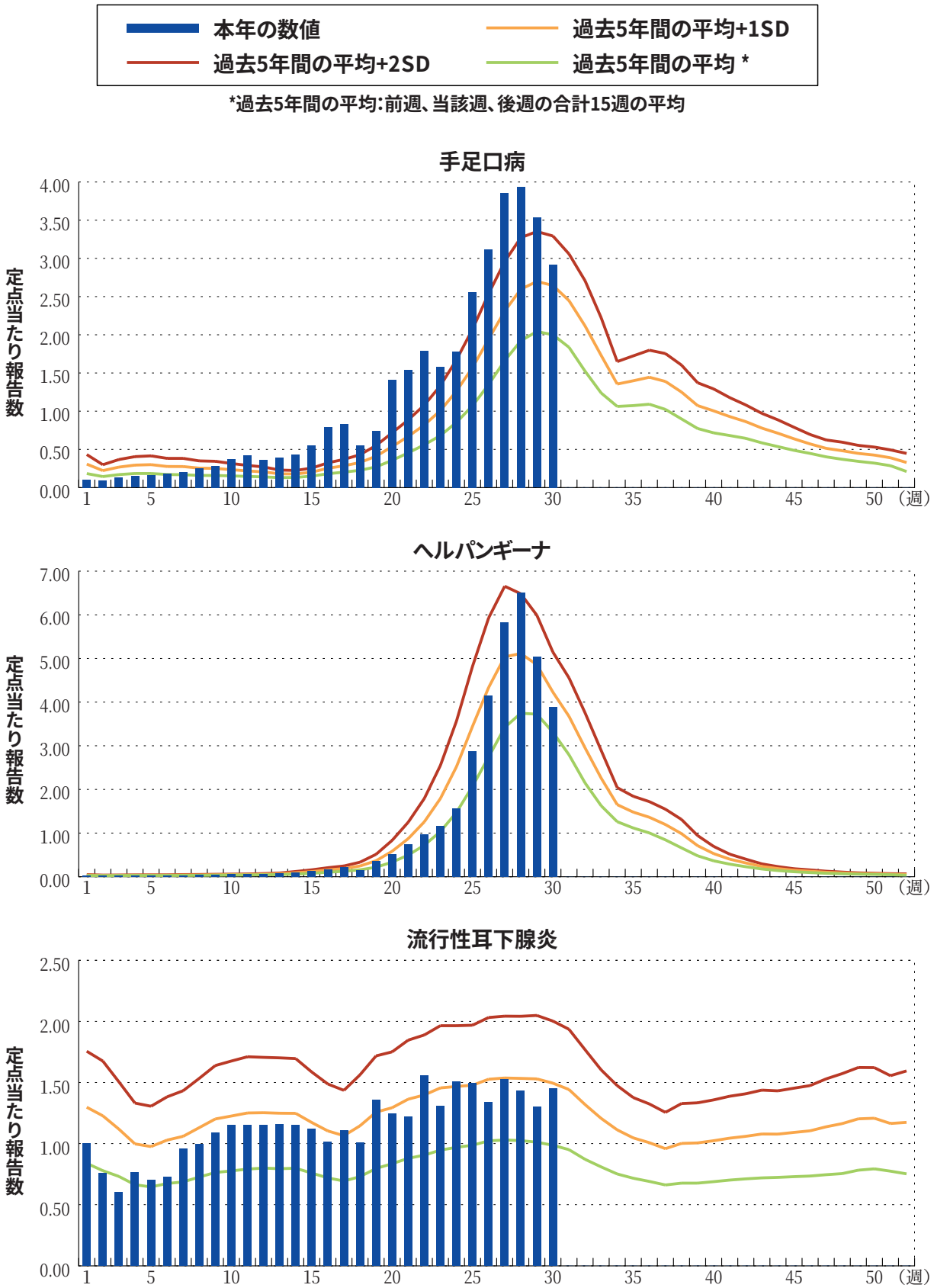

病原体情報

＊グラフはIASRホームページ（http://idsc.nih.go.jp/iasr/index-j.html）からの引用です。

国立感染症研究所・感染症情報センターには各都道府県市の地方衛生研究所（地研）から「病原体個票」と「集団発生病原体票」が報告されています。これには感染症発生動向調査の定点およびその他の医療機関、保健所等で採取された検体から検出された病原体の情報が含まれています。週別の報告数は、病原体が分離・検出された検体の採取日による週ごとの報告数です。地域別の報告数は、その地域に所在する地研からの総報告数を都道府県別に示しています。

（2010年8月5日現在報告分）

◆手足口病患者から検出されているエンテロウイルス　2010年

エンテロウイルス71型（EV71）は、過去1997、2000、2003、2006年と3年周期で増加を繰り返している。2009年の報告は少なかったが、2010年に入ってからは例年より早い時期に検出されており、第30週までに高知県77件、鳥取県34件、大阪府30件、広島県、大分県各26件、和歌山県22件、愛媛県18件、栃木県17件、兵庫県16件、山形県、愛知県各15件、奈良県12件、島根県8件、香川県7件など西日本を中心に32府県から385件の検出が報告されている。このうち、手足口病患者から307件、無菌性髄膜炎患者から16件、ヘルパンギーナ患者から10件、急性脳炎・脳症患者から4件が検出されている。

都道府県別診断名別エンテロウイルス71型分離・検出報告状況、2010年
（病原微生物検出情報：2010年8月5日現在報告数）

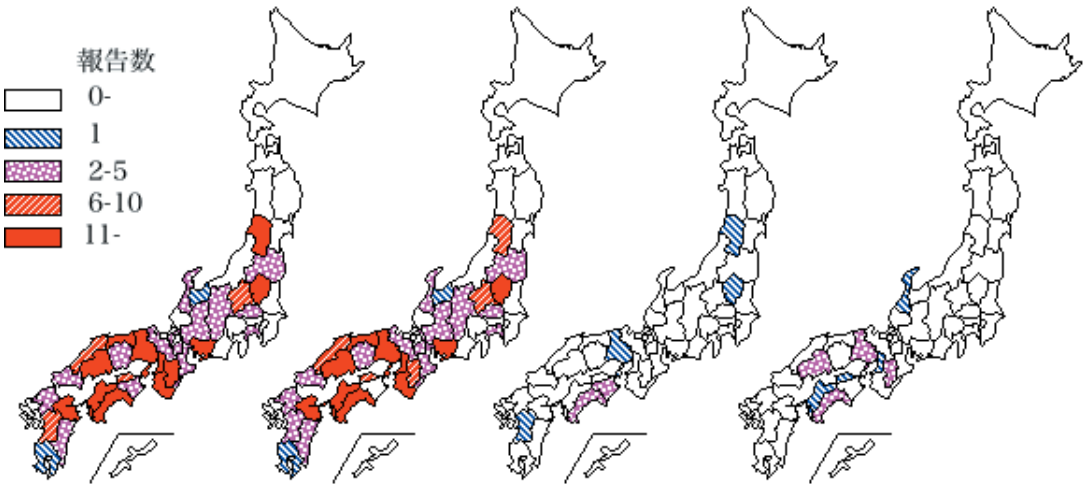

EV71合計（385例）　手足口病（307例）　ヘルパンギーナ（10例）　無菌性髄膜炎（16例）

＊各都道府県市の地方衛生研究所からの分離／検出報告を図に示した

IASR
Infectious Agents Surveillance Report

週別手足口病患者からのエンテロウイルス分離・検出報告数、2010年

（病原微生物検出情報：2010年8月5日現在報告数）

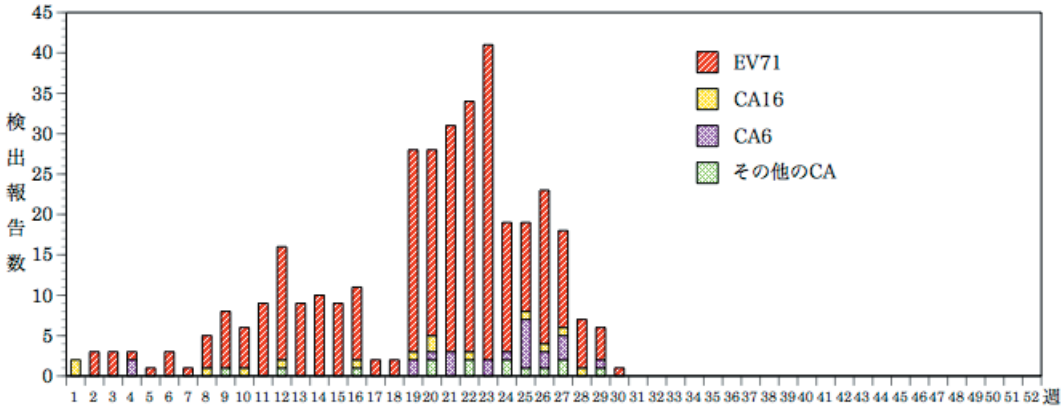

＊各都道府県市の地方衛生研究所からの分離／検出報告を図に示した

IASR
Infectious Agents Surveillance Report

EV71の他に手足口病患者から検出されているエンテロウイルスは、A群コクサッキーウイルス（CA）16型14件（山形県10件、神奈川県2件、埼玉県、愛媛県各1件）、CA6型23件（神奈川県8件、秋田県7件、富山県6件、栃木県2件）、CA4型10件（神奈川県、大阪府各3件、栃木県、奈良県、和歌山県、福岡県各1件）、CA5型3件（島根県2件、高知県1件）、CA2型1件（高知県）などが報告されている。

◆ヒトから検出されているVero毒素産生性大腸菌　2010年

2010年第1～30週までの検出総数は328件で、第9～10週に山形県の老人ホームでの集団発生からO111（VT1）が7件、第22週に兵庫県の飲食店での集団発生からO157が3件検出されている。第3週に大阪府でインドネシアへの渡航者、第6週に千葉県でニュージーランドへの渡航者、第16週に静岡県でベトナムへの渡航者、第22週に千葉県で韓国への渡航者各1例からO157が検出されている。

週別Vero毒素産生性大腸菌分離報告数、2010年（病原微生物検出情報：2010年8月5日現在報告数）

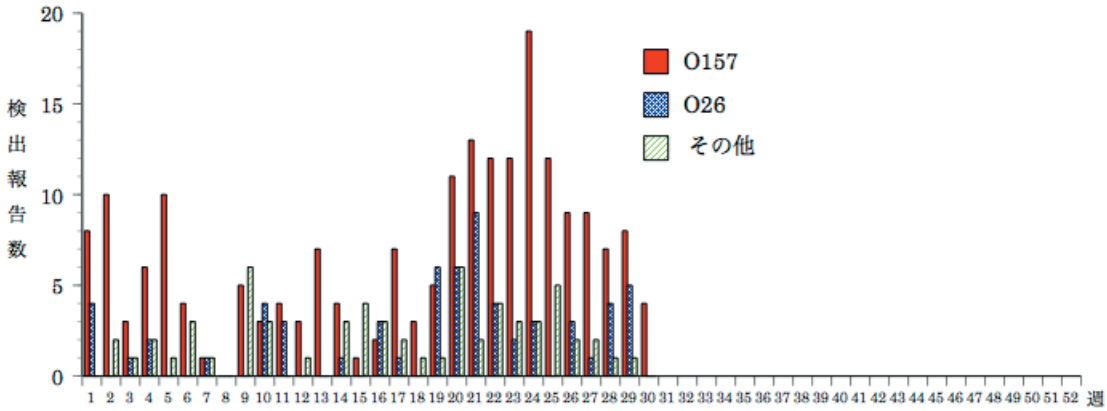

＊各都道府県市の地方衛生研究所からの分離／検出報告を図に示した

IASR Infectious Agents Surveillance Report

2010年1～7月にO157が34都道府県から205件、O26が21府県から64件、その他の血清型が23都道府県から64件（このうち、O91が10道府県から13件、O111が5県から12件）報告されている。

都道府県別Vero毒素産生性大腸菌分離報告状況、2010年
（病原微生物検出情報：2010年8月5日現在報告数）

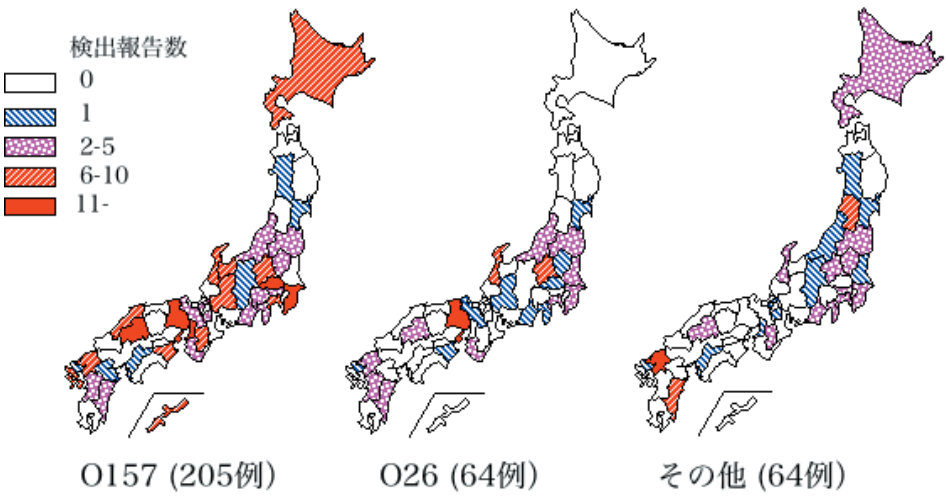

＊各都道府県市の地方衛生研究所からの分離／検出報告を図に示した

IASR Infectious Agents Surveillance Report

◆インフルエンザウイルス　2009/10シーズン

AH1pdmは2010年第4週以降減少し、第12週以降は少数の報告となっている。

週別インフルエンザウイルス分離・検出報告数、2010年第12～31週
（病原微生物検出情報：2010年8月5日現在報告数）

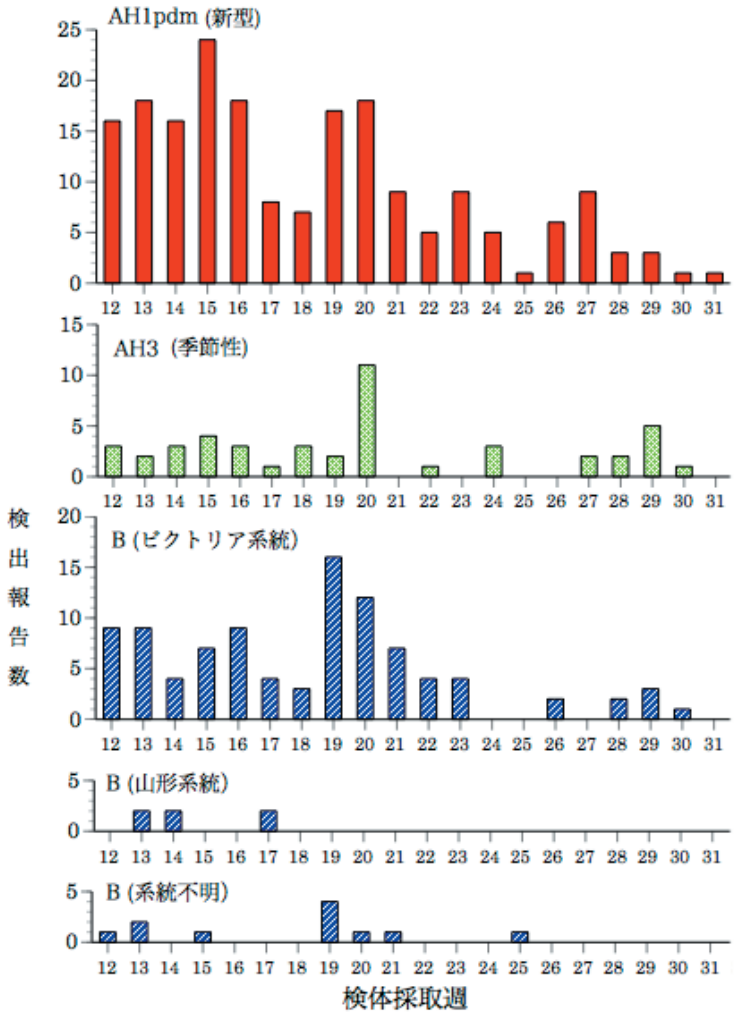

各都道府県市の地方衛生研究所からの分離／検出報告を図に示した
（データは現在週および過去の週に遡って追加が見込まれる）

IASR
Infectious Agents Surveillance Report

直近の2010年第26～30週の5週間ではAH1pdmが9都府県から22件（奈良県8件、神奈川県、兵庫県各3件、東京都、香川県各2件、茨城県、大阪府、広島県、沖縄県各1件）、AH3亜型が7県から10件（千葉県、香川県、福岡県各2件、栃木県、埼玉県、高知県、沖縄県各1件）、B型はビクトリア系統株が2県から8件（沖縄県5件、広島県3件）報告されている。AH1pdm（22件）は分離・検出例全体（40件）の55%を占めている。

インフルエンザウイルス分離・検出速報は http://idsc.nih.go.jp/iasr/influ.html を参照ください。

週別都道府県別インフルエンザウイルス分離・検出報告状況、2010年第26～30週

（病原微生物検出情報：2010年8月5日現在報告数）

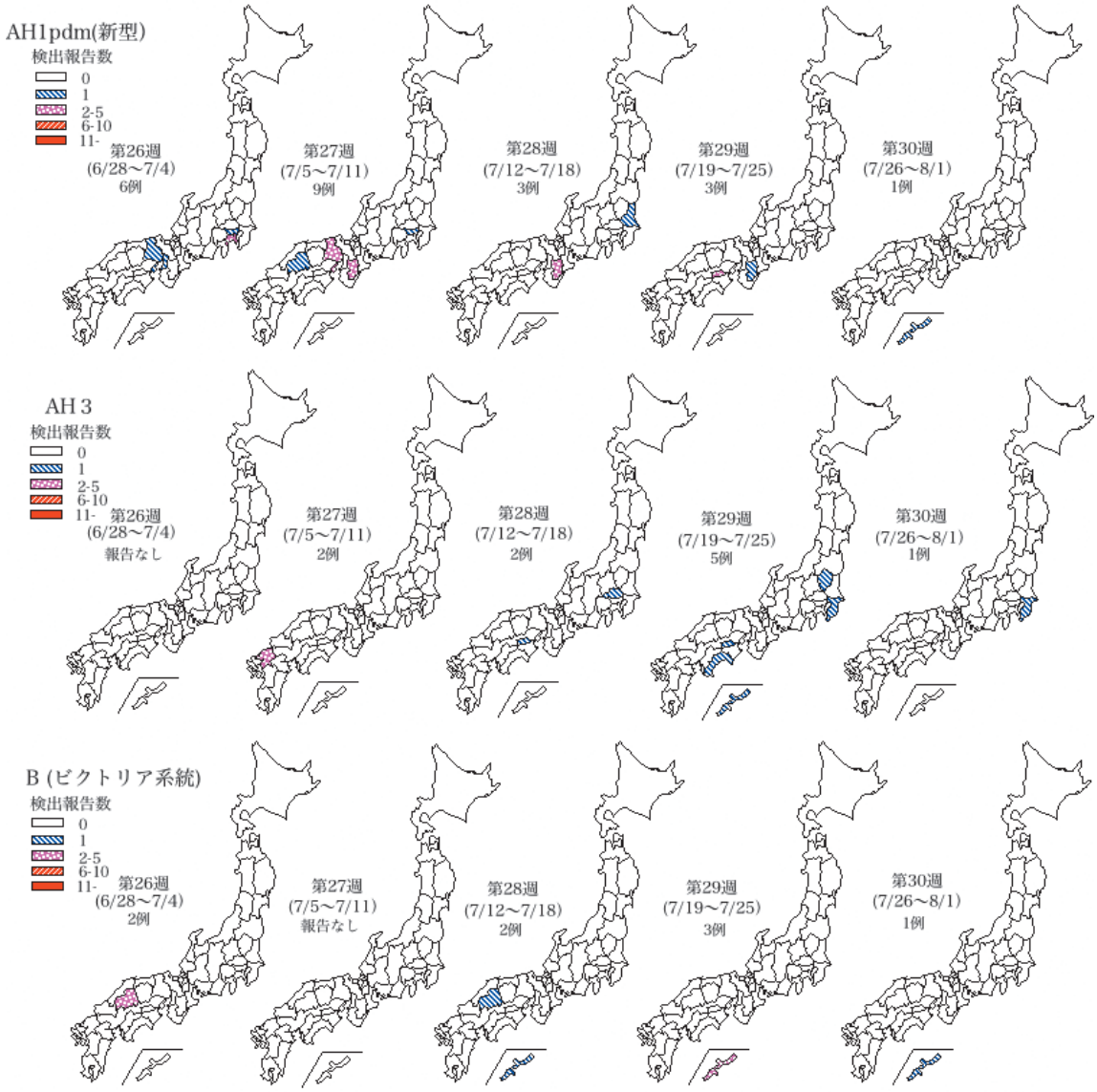

＊各都道府県市の地方衛生研究所からの分離／検出報告を検体採取週別に図に示した

IASR
Infectious Agents Surveillance Report

海外感染症情報

*WHOのEPR（Epidemic and Pandemic Alert and Response）による、感染症アウトブレイクニュースを掲載しています。

●鳥インフルエンザ－インドネシアにおける状況

2010年8月3日－更新3

インドネシア保健省は新たなH5N1鳥インフルエンザ感染症例を発表した。症例はバンテン州タンゲラン地区出身の34歳の女性で7月2日に発症し、4日に入院したものの、7日に亡くなった。検査室診断にてH5N1ウイルス陽性が確認された。感染源に関する調査が現在行われている。

インドネシアではこれまで168例の鳥インフルエンザ確定症例が報告されており、139例が死亡している。

●パンデミックインフルエンザ（H1N1）2009

2010年8月6日－更新112

2010年8月1日現在、214の国と地域から18,449例の死亡例を含む検査室診断により確定されたパンデミックインフルエンザ（H1N1）2009が報告されている。WHOは地域事務局、加盟国と協力し、モニタリングを継続している。

世界的に見て、インフルエンザの活動は前回の更新時とほとんど変化がなく、アジア南部、および中央・南アメリカの熱帯地域の限定した地域で比較的高い活動が見られている。南半球温帯諸国では、最近の冬季の流行のピークとして季節性インフルエンザウイルスA/H3N2亜型およびB型の伝播が見られた南アフリカ共和国を除いては、全体としてインフルエンザの活動は低い。中央アメリカ、東アフリカ、および東南アジアでは、季節性インフルエンザウイルスA/H3N2亜型の伝播が継続している。

冬季の南半球温帯諸国においては、主に季節性インフルエンザウイルスA/H3N2亜型およびB型の伝播が継続している南アフリカ共和国でインフルエンザの活動が高い。アルゼンチン、チリ、ニュージーランド、およびオーストラリアでは、全体としてインフルエンザの活動は低いが、主としてパンデミックインフルエンザウイルスと季節性インフルエンザウイルスA/H3N2亜型およびB型の同時伝播が報告されている。南アフリカ共和国では、インフルエンザの活動は7月上旬にピークを呈し以後同レベルを継続し、重症急性呼吸器感染症（SARI）の検査室診断において、季節性インフルエンザウイルスB型の検出が大部分を占めている。チリとアルゼンチンでは、呼吸器疾患の流行は低いレベルだが、それらはインフルエンザウイルスではなく、RSウイルスによるものと考えられている。オーストラリアおよびニュージーランドでは、インフルエンザ様疾患（ILI）の流行は上昇傾向にあるが、2009年同時期と比べると低いレベルにとどまっている。インフルエンザウイルスの伝播が低いレベルにあるため、パンデミックインフルエンザの臨床的・疫学的傾向の情報が限られているが、南半球の2009年パンデミックシーズンと状況はほとんど変化がないと考えられる。

アジアにおいて、パンデミックインフルエンザウイルスの最も高い活動性の地域はインドの一部であり、そしてより低い伝播レベルであるが、ネパール及びブータンの一部である。インドにおいては、南部のKerala州でピークとなっているようであり、西部のMaharashtra州では中等度の伝播レベルが続いている。東部のOrissa州およびWest Bengal州でも伝播レベルが上昇しつつあると考えられる。現在のインドにおけるインフルエンザの活動は2009年同時期と比べると高いレベルにあるとは言えないが、まだ予断を許さない状況である。7月第3週にインド全体の呼吸器検体の約1/4がインフルエンザウイルス陽性であり、パンデミックインフルエンザウイルスの伝播に加え、

季節性インフルエンザウイルスB型およびA/H3N2亜型が伝播している。周辺諸国のバングラデシュ、ブータン、ネパール、およびスリランカでは、ネパールおよびブータンの一部でインフルエンザのアウトブレイクが報告されているが、パンデミックインフルエンザウイルスの伝播は低いレベルにある。過去数カ月間、東南アジア地域では、季節性およびパンデミックインフルエンザウイルスの伝播は低いレベルにあると考えられる。

アメリカ大陸熱帯諸国では、季節性およびパンデミックインフルエンザウイルスの同時伝播が7月も継続している。6月上旬以降、パナマ、ニカラグア、ホンジュラスでは季節性インフルエンザウイルスA/H3N2亜型が、エルサルバドルでは季節性インフルエンザウイルスA/H3N2亜型およびB型が、コスタリカ、コロンビアでは主としてパンデミックインフルエンザウイルスと季節性インフルエンザウイルスA/H3N2亜型が、伝播している。

南アフリカ共和国を除くサハラ砂漠以南のアフリカ諸国では、6月から7月にかけてガーナでパンデミックインフルエンザウイルスの伝播が継続し、呼吸器検体のパンデミックインフルエンザウイルス陽性率が27%と報告されている。東部・中央部のアフリカ諸国で季節性インフルエンザウイルスA/H3N2亜型およびB型の伝播が継続しているとの報告がある。カメルーンでは6月上旬以降、季節性インフルエンザウイルスB型が伝播していたが、そのレベルは低下しつつある。ケニアでは4月下旬以降、季節性インフルエンザウイルスA/H3N2亜型の伝播が低いレベルで継続している。

北半球の温帯地域では、先月以降、季節性およびパンデミックインフルエンザウイルス共に散発的、あるいは非常に低い割合でしか検出されていない。

●ペルーにおけるペスト

2010年8月10日

ペルー保健省は、2010年7月30日現在La Libertad県Ascope特別区にて、17例のペスト確定症例を報告した。死亡例は報告されておらず、それらの臨床像は4例が肺ペスト、12例が腺ペスト、1例が敗血症型ペストであった。最後の肺ペスト症例の発症日は2010年7月11日であった。検査室診断により、ヒト・ネズミ・ネコから10菌株のペスト菌（*Yersinia pestis*）が分離されている。

予防対策として、ペスト症例が報告された地域に対して媒介昆虫であるノミ対策、サーベイランスと症例対策の強化、接触者に対する疫学調査、地域住民に対する啓発活動が実施されている。

WHOはペルー保健省とともに、La Libertad県および周辺地区において、疫学調査および予防対策を実施している。

感染症の話

****

今週はお休みさせていただきます。
「感染症の話」過去の掲載分については
http://idsc.nih.go.jp/idwr/kansen/index.html
でご覧いただけます。

****

グラフ総覧（30週）

インフルエンザ

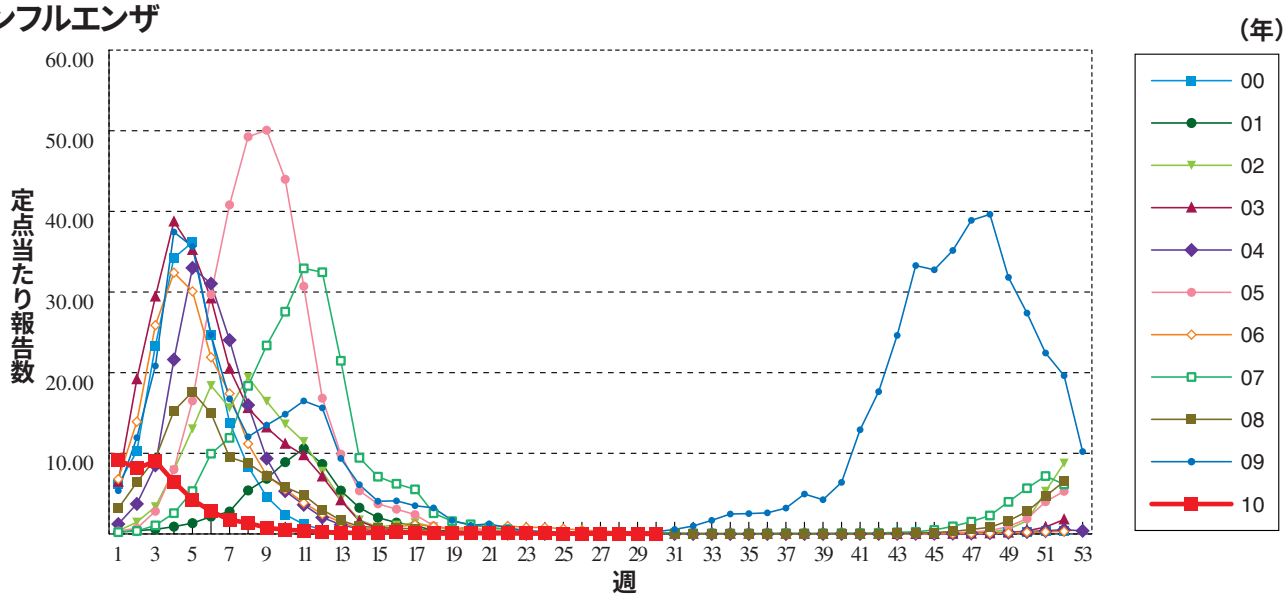

咽頭結膜熱

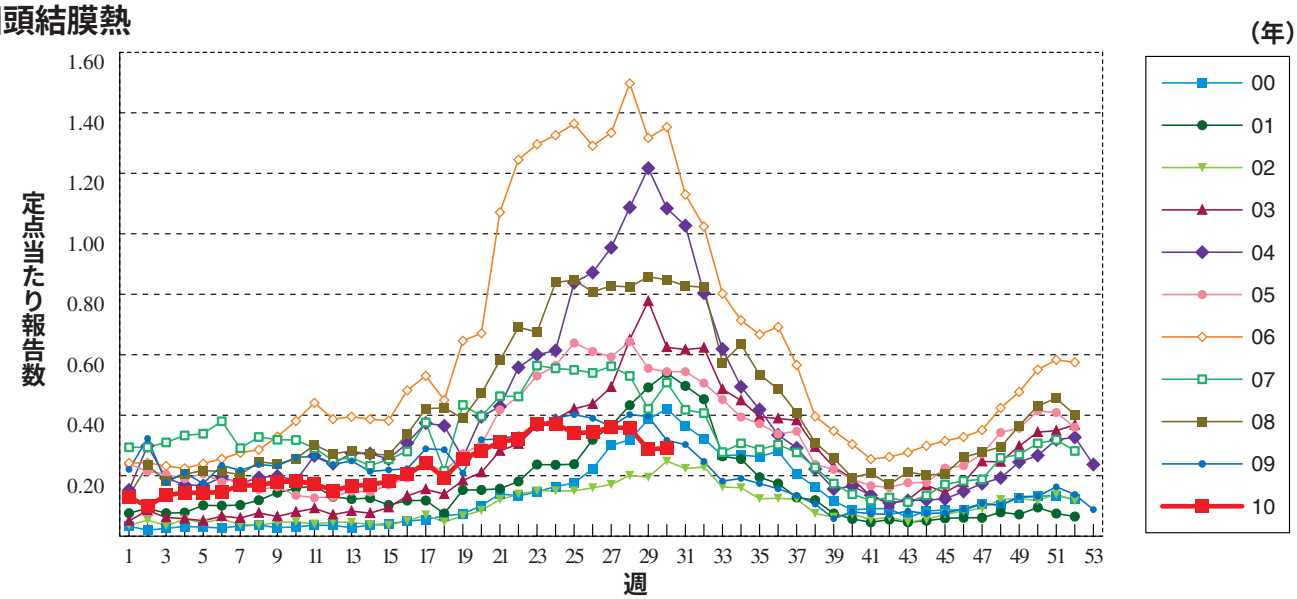

A群溶血性レンサ球菌咽頭炎

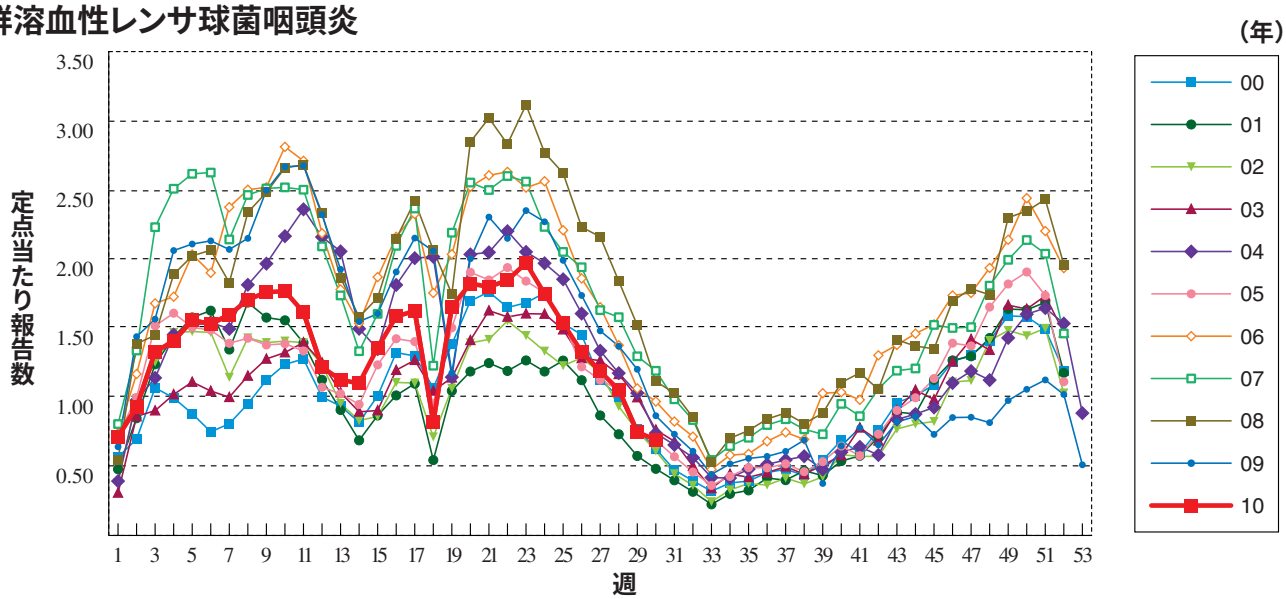

感染性胃腸炎 ※1999年3月までは「乳児嘔吐下痢症」として報告された患者も含む

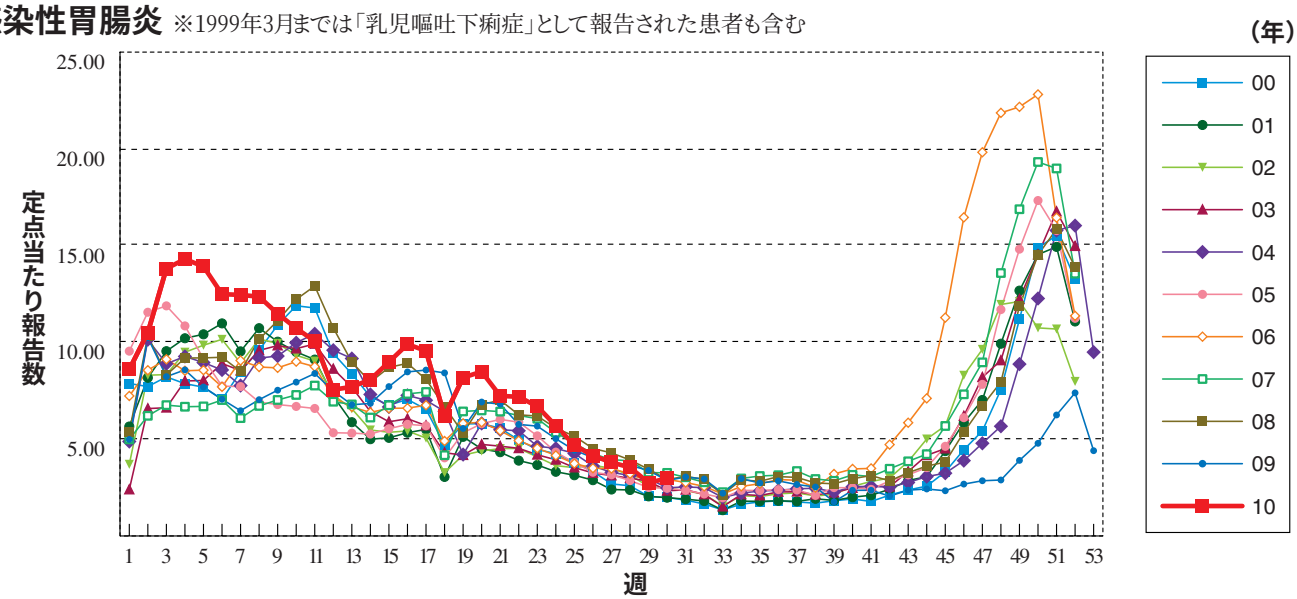

水　痘

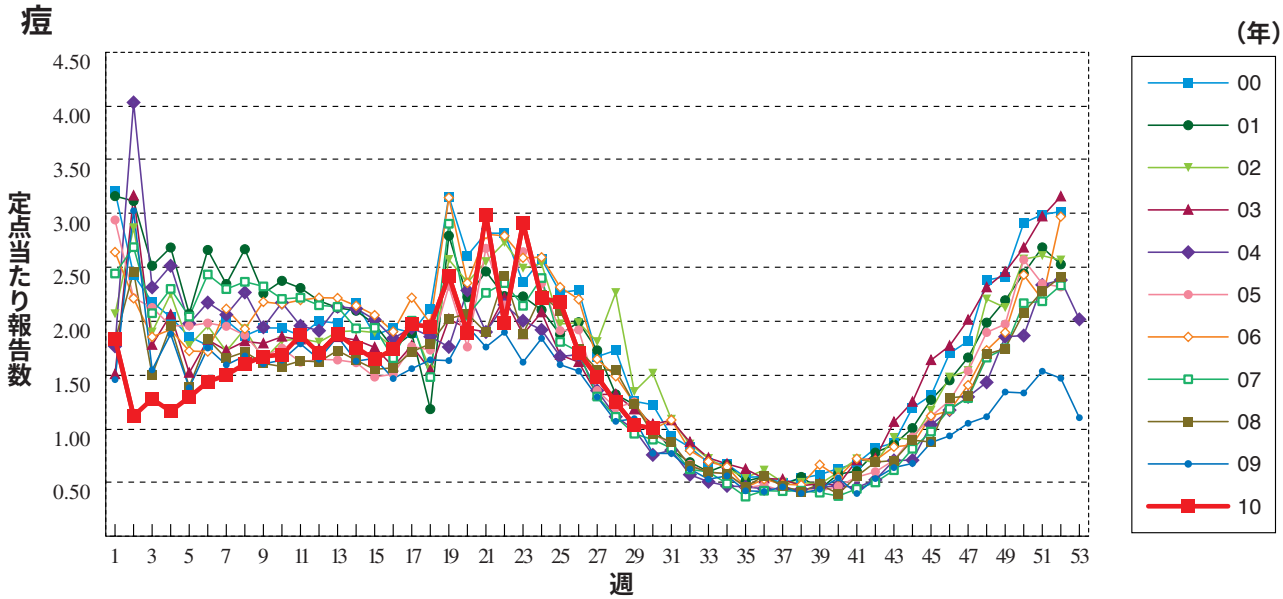

手足口病

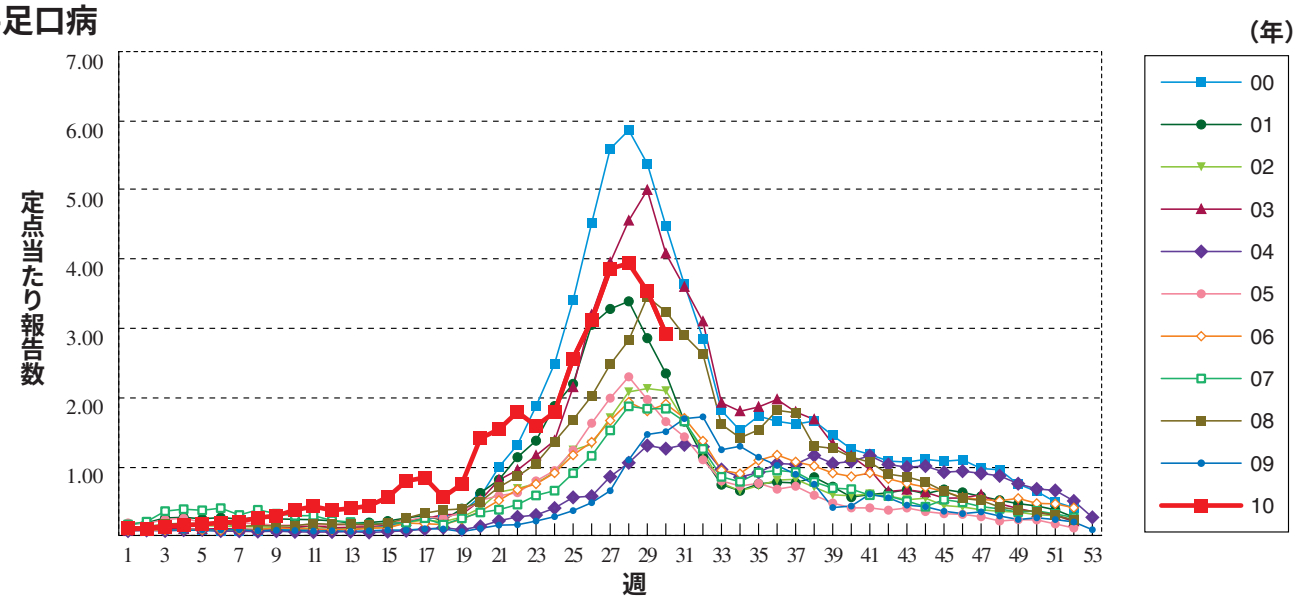

伝染性紅斑

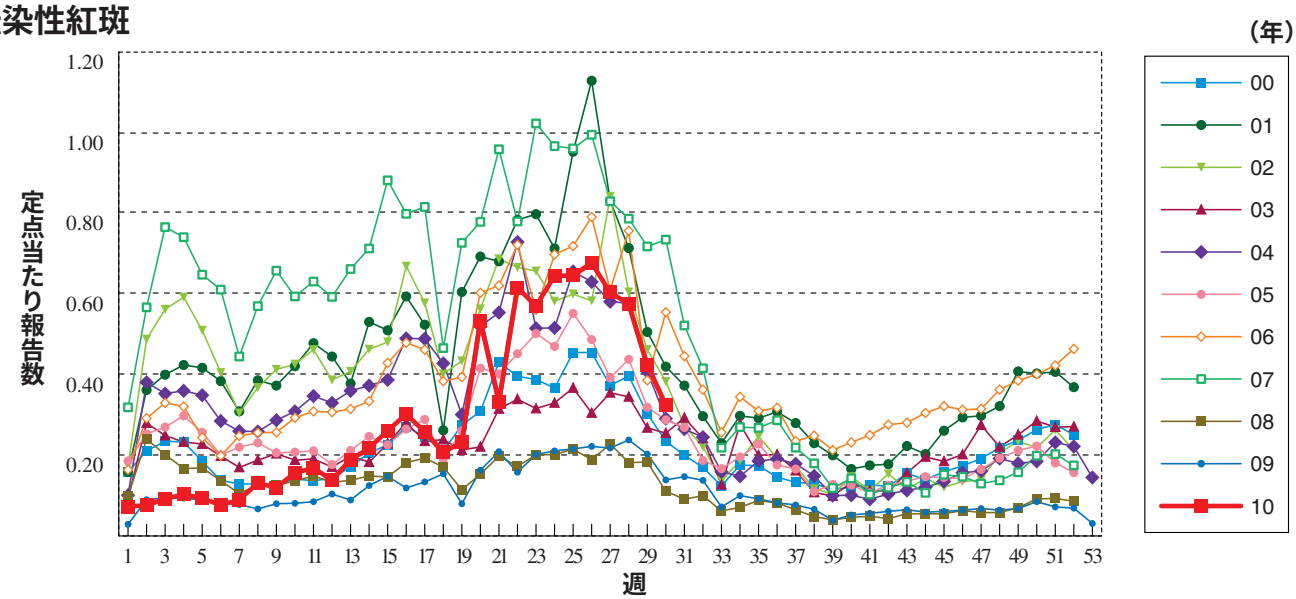

突発性発しん

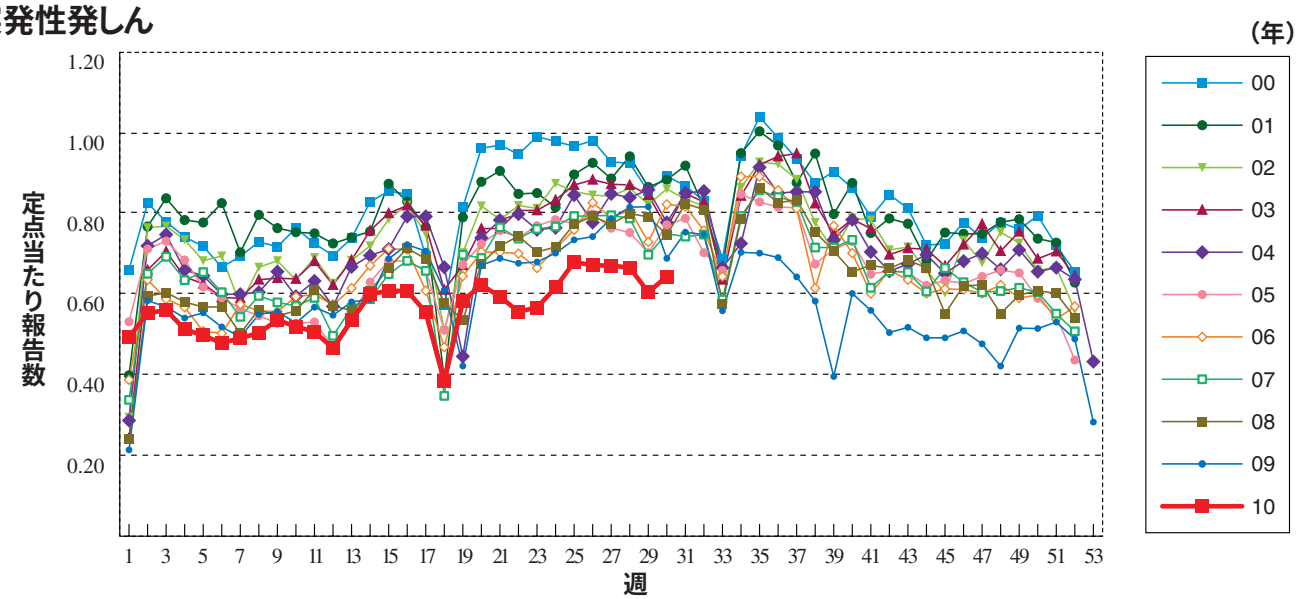

百日咳

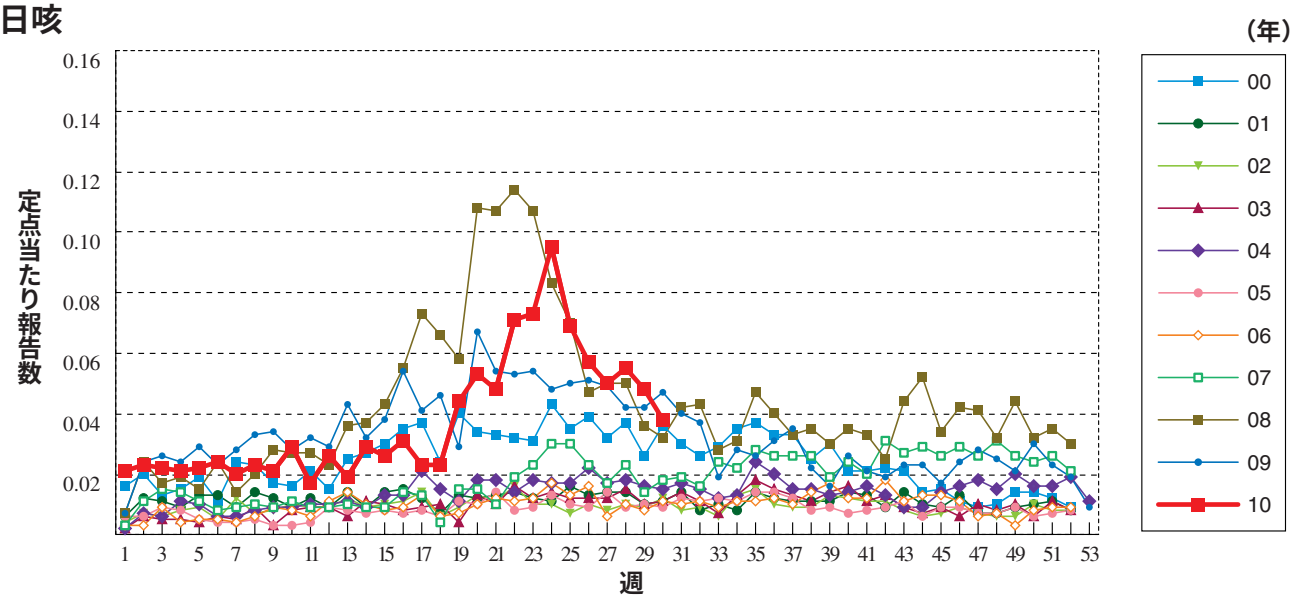

ヘルパンギーナ

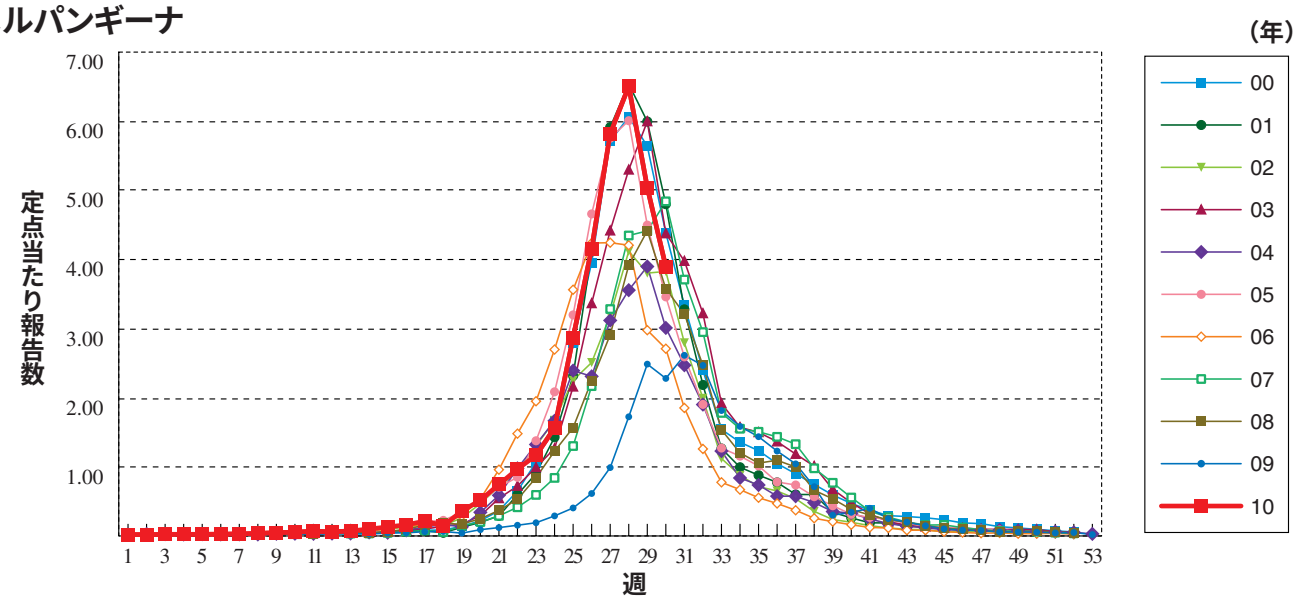

流行性耳下腺炎

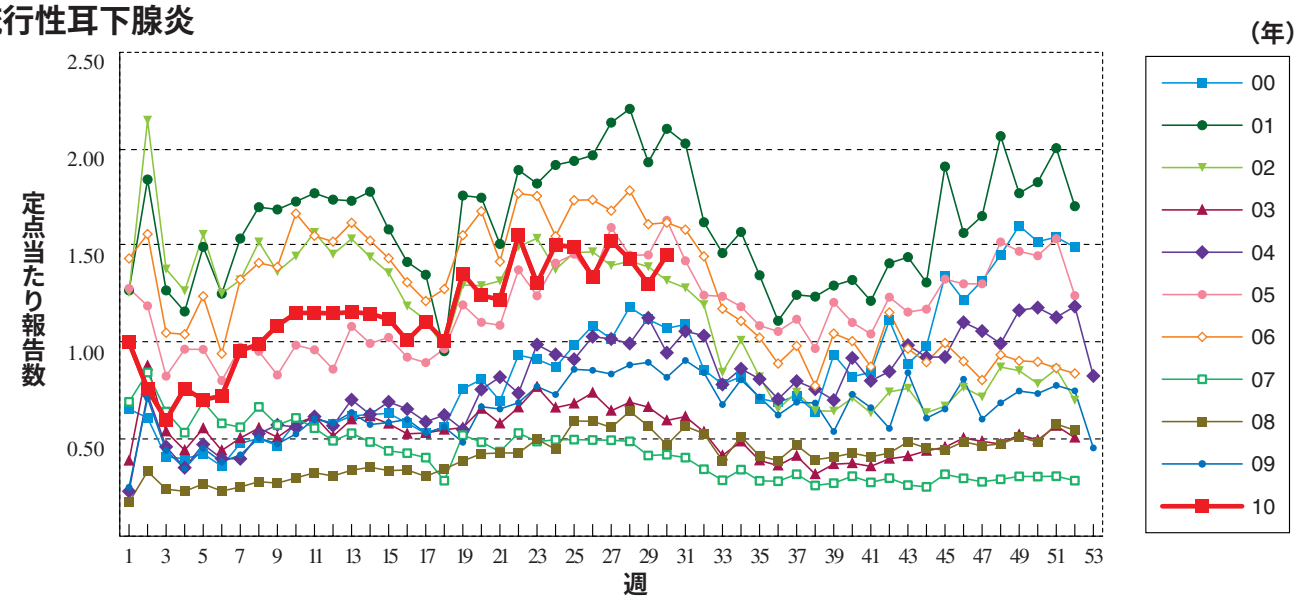

急性出血性結膜炎

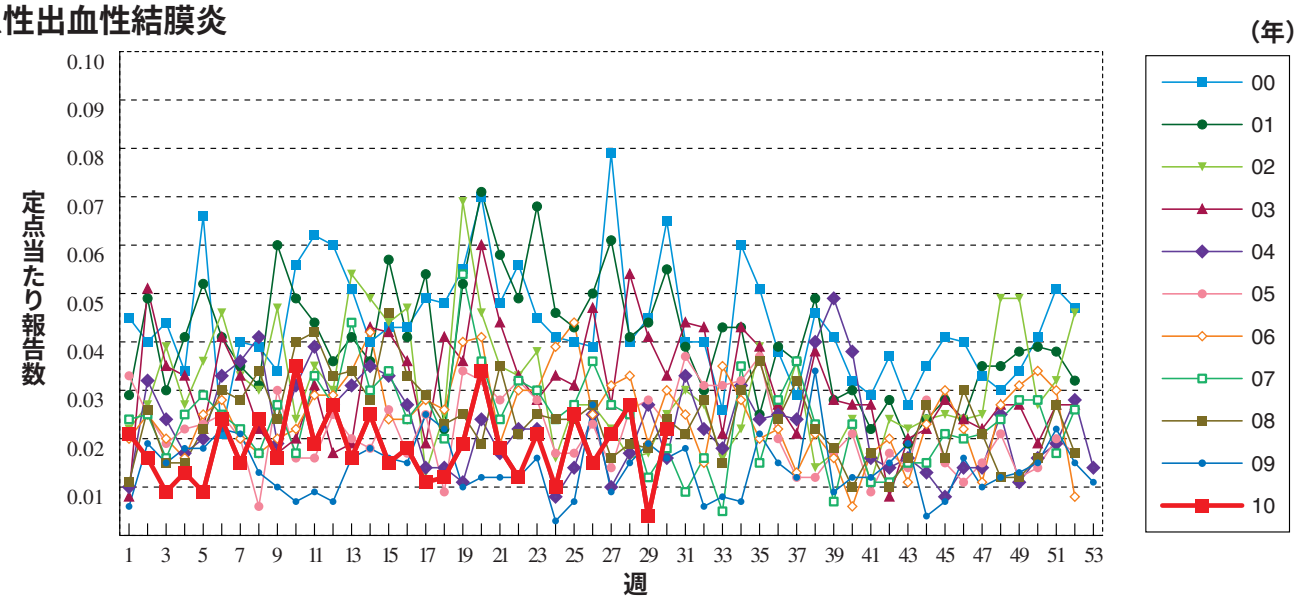

流行性角結膜炎

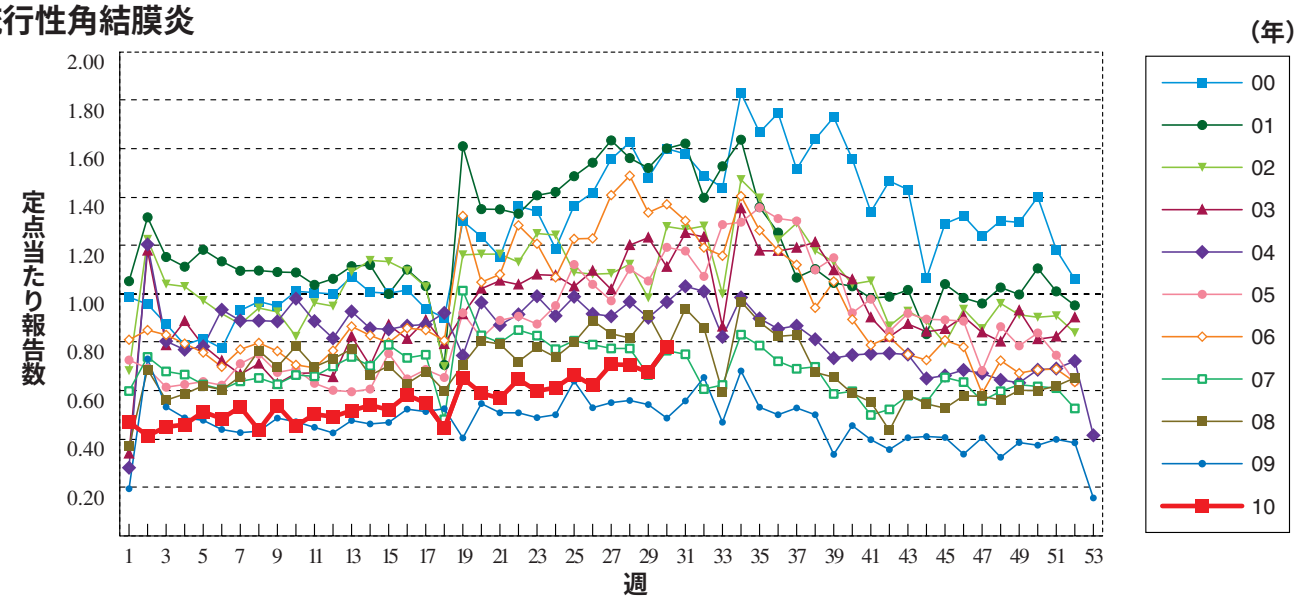

細菌性髄膜炎

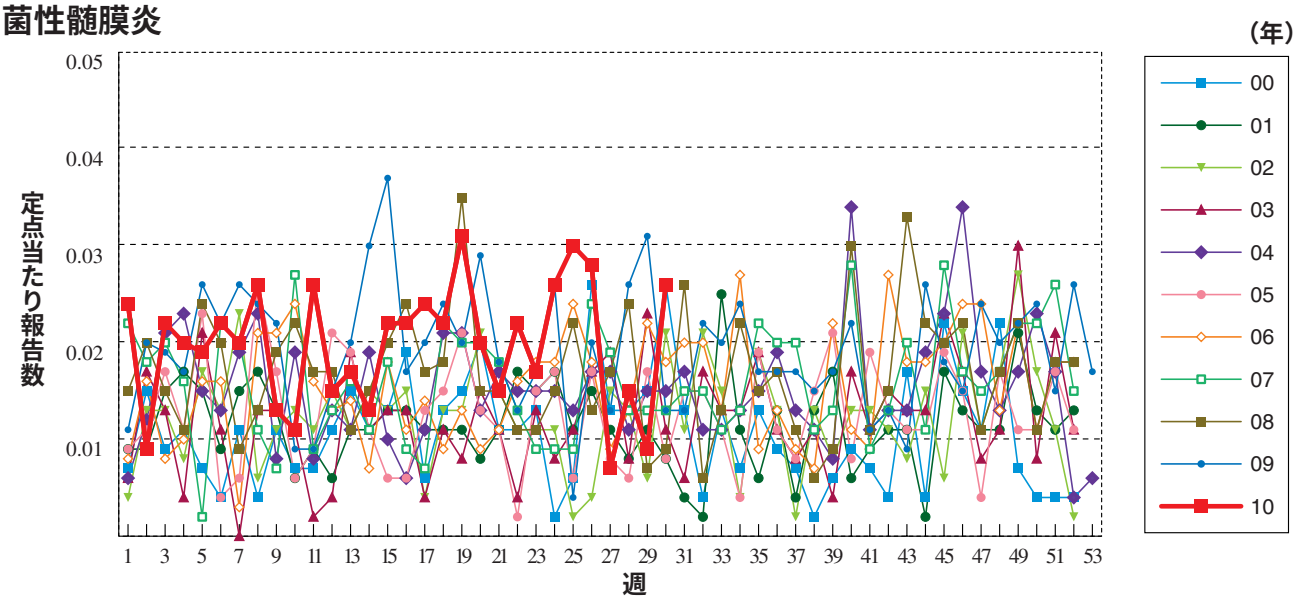

無菌性髄膜炎

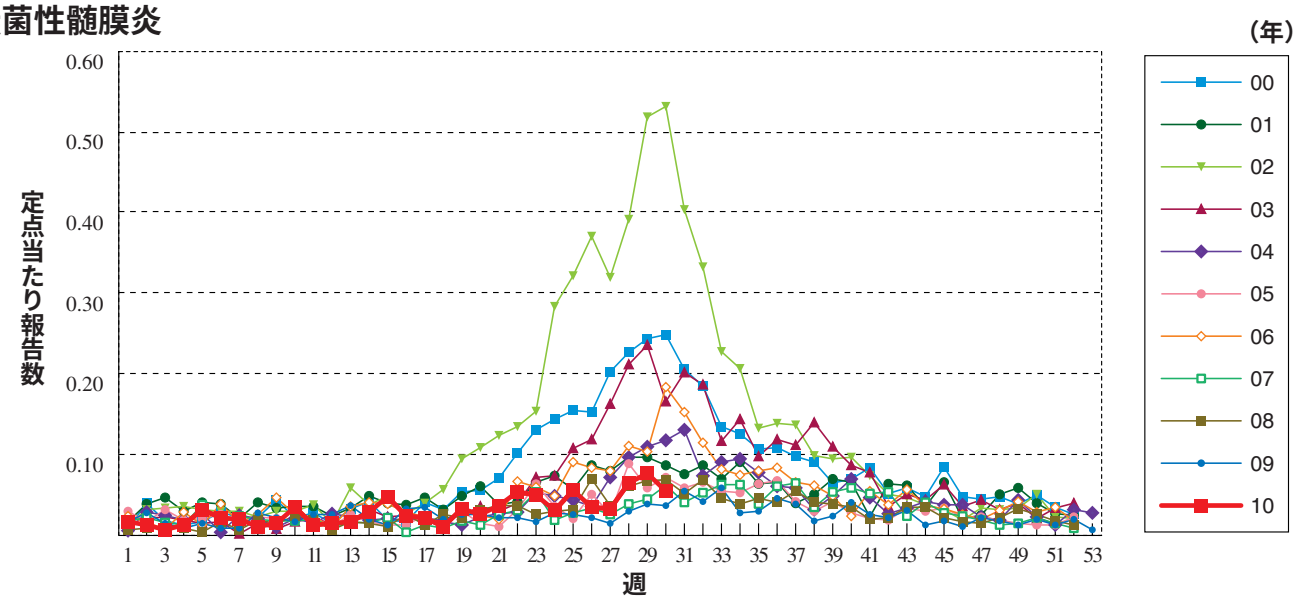

マイコプラズマ肺炎

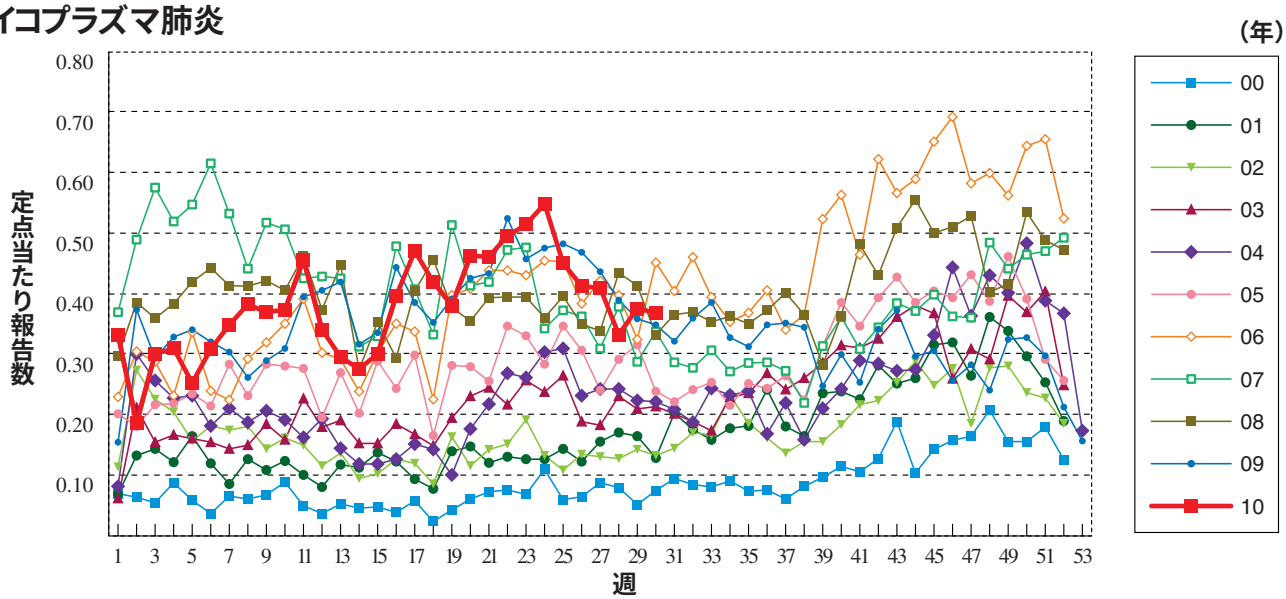

クラミジア肺炎（オウム病を除く）

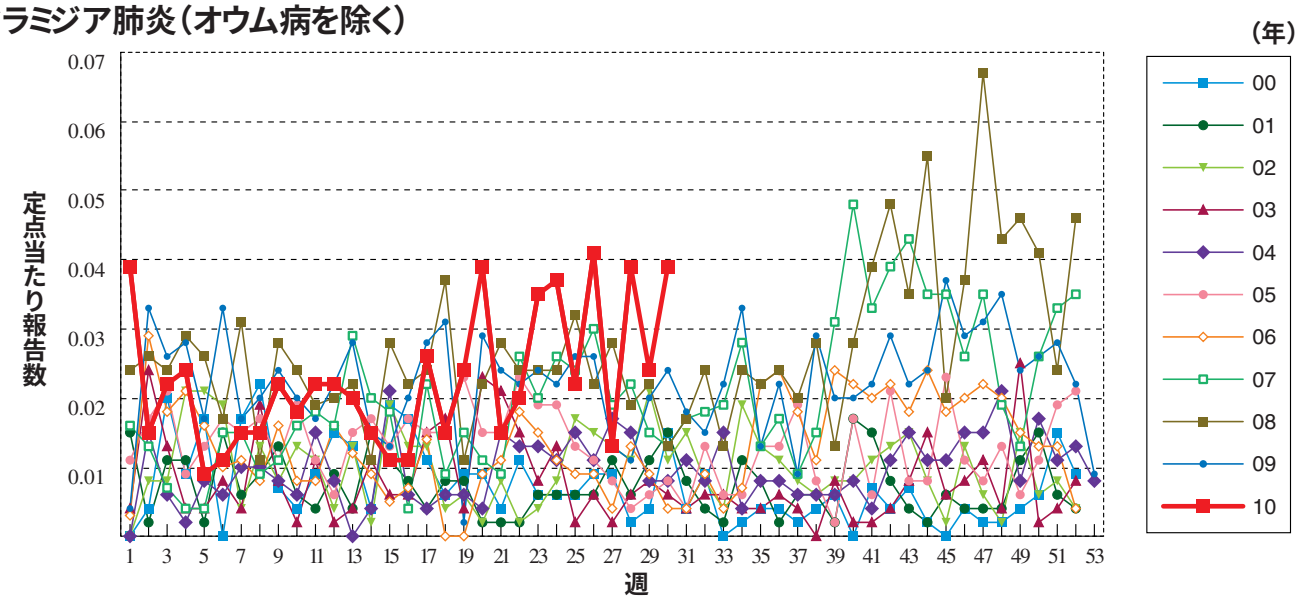

RSウイルス感染症 ※定点当たり報告数ではなく、報告数を示しています。

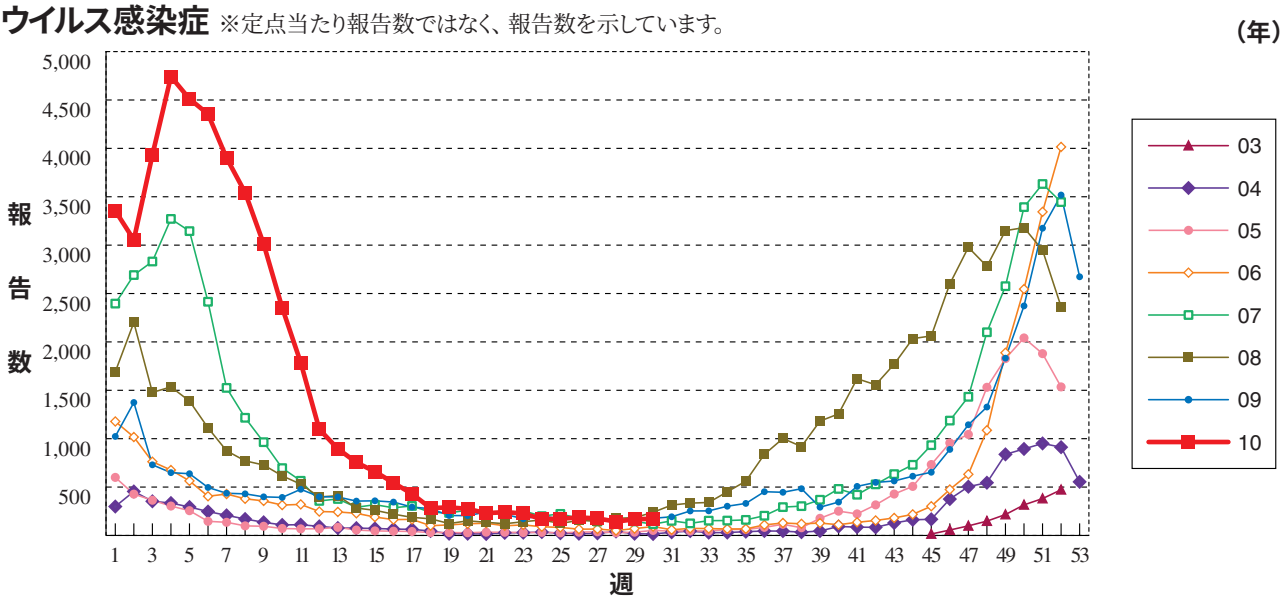

３０週のデータ

注）表中の報告数は8月4日集計分であり、その後の報告は次週以降の累積に反映されます。
新型インフルエンザは掲載していません。

報告数・累積報告数，疾病・都道府県別　　2010年30週

	エボラ出血熱		クリミア・コンゴ出血熱		痘そう		南米出血熱		ペスト		マールブルグ病		ラッサ熱		急性灰白髄炎		結核	
	報告数	累積	報告数	累積	報告数	累積	報告数	累積	報告数	累積	報告数	累積	報告数	累積	報告数	累積	報告数	累積
総　数	-	-	-	-	-	-	-	-	-	-	-	-	-	-	-	1	285	14212
北海道	-	-	-	-	-	-	-	-	-	-	-	-	-	-	-	-	7	444
青森県	-	-	-	-	-	-	-	-	-	-	-	-	-	-	-	-	5	145
岩手県	-	-	-	-	-	-	-	-	-	-	-	-	-	-	-	-	-	105
宮城県	-	-	-	-	-	-	-	-	-	-	-	-	-	-	-	-	4	155
秋田県	-	-	-	-	-	-	-	-	-	-	-	-	-	-	-	-	1	99
山形県	-	-	-	-	-	-	-	-	-	-	-	-	-	-	-	-	3	81
福島県	-	-	-	-	-	-	-	-	-	-	-	-	-	-	-	-	4	166
茨城県	-	-	-	-	-	-	-	-	-	-	-	-	-	-	-	-	17	293
栃木県	-	-	-	-	-	-	-	-	-	-	-	-	-	-	-	-	-	156
群馬県	-	-	-	-	-	-	-	-	-	-	-	-	-	-	-	-	1	121
埼玉県	-	-	-	-	-	-	-	-	-	-	-	-	-	-	-	-	16	655
千葉県	-	-	-	-	-	-	-	-	-	-	-	-	-	-	-	-	13	809
東京都	-	-	-	-	-	-	-	-	-	-	-	-	-	-	-	-	39	2321
神奈川県	-	-	-	-	-	-	-	-	-	-	-	-	-	-	-	-	10	1072
新潟県	-	-	-	-	-	-	-	-	-	-	-	-	-	-	-	-	6	202
富山県	-	-	-	-	-	-	-	-	-	-	-	-	-	-	-	-	4	85
石川県	-	-	-	-	-	-	-	-	-	-	-	-	-	-	-	-	5	125
福井県	-	-	-	-	-	-	-	-	-	-	-	-	-	-	-	-	2	88
山梨県	-	-	-	-	-	-	-	-	-	-	-	-	-	-	-	-	1	73
長野県	-	-	-	-	-	-	-	-	-	-	-	-	-	-	-	-	4	124
岐阜県	-	-	-	-	-	-	-	-	-	-	-	-	-	-	-	-	5	253
静岡県	-	-	-	-	-	-	-	-	-	-	-	-	-	-	-	-	4	378
愛知県	-	-	-	-	-	-	-	-	-	-	-	-	-	-	-	-	31	1129
三重県	-	-	-	-	-	-	-	-	-	-	-	-	-	-	-	-	3	191
滋賀県	-	-	-	-	-	-	-	-	-	-	-	-	-	-	-	-	2	138
京都府	-	-	-	-	-	-	-	-	-	-	-	-	-	-	-	-	4	228
大阪府	-	-	-	-	-	-	-	-	-	-	-	-	-	-	-	-	10	724
兵庫県	-	-	-	-	-	-	-	-	-	-	-	-	-	-	-	1	10	531
奈良県	-	-	-	-	-	-	-	-	-	-	-	-	-	-	-	-	-	164
和歌山県	-	-	-	-	-	-	-	-	-	-	-	-	-	-	-	-	4	141
鳥取県	-	-	-	-	-	-	-	-	-	-	-	-	-	-	-	-	-	44
島根県	-	-	-	-	-	-	-	-	-	-	-	-	-	-	-	-	2	94
岡山県	-	-	-	-	-	-	-	-	-	-	-	-	-	-	-	-	3	181
広島県	-	-	-	-	-	-	-	-	-	-	-	-	-	-	-	-	8	308
山口県	-	-	-	-	-	-	-	-	-	-	-	-	-	-	-	-	2	126
徳島県	-	-	-	-	-	-	-	-	-	-	-	-	-	-	-	-	7	110
香川県	-	-	-	-	-	-	-	-	-	-	-	-	-	-	-	-	1	98
愛媛県	-	-	-	-	-	-	-	-	-	-	-	-	-	-	-	-	2	182
高知県	-	-	-	-	-	-	-	-	-	-	-	-	-	-	-	-	3	87
福岡県	-	-	-	-	-	-	-	-	-	-	-	-	-	-	-	-	12	571
佐賀県	-	-	-	-	-	-	-	-	-	-	-	-	-	-	-	-	3	107
長崎県	-	-	-	-	-	-	-	-	-	-	-	-	-	-	-	-	5	219
熊本県	-	-	-	-	-	-	-	-	-	-	-	-	-	-	-	-	6	206
大分県	-	-	-	-	-	-	-	-	-	-	-	-	-	-	-	-	4	150
宮崎県	-	-	-	-	-	-	-	-	-	-	-	-	-	-	-	-	3	113
鹿児島県	-	-	-	-	-	-	-	-	-	-	-	-	-	-	-	-	8	231
沖縄県	-	-	-	-	-	-	-	-	-	-	-	-	-	-	-	-	1	189

*病原体がSARSコロナウイルスであるものに限る。

報告数・累積報告数，疾病・都道府県別　2010年30週

	ジフテリア		重症急性呼吸器症候群*		鳥インフルエンザ(H5N1)		コレラ		細菌性赤痢		腸管出血性大腸菌感染症		腸チフス		パラチフス		E型肝炎	
	報告数	累積	報告数	累積	報告数	累積	報告数	累積	報告数	累積	報告数	累積	報告数	累積	報告数	累積	報告数	累積
総　数	-	-	-	-	-	-	-	4	1	97	129	1712	-	17	-	14	-	40
北海道	-	-	-	-	-	-	-	-	-	2	8	74	-	-	-	-	-	16
青森県	-	-	-	-	-	-	-	1	-	-	-	1	-	-	-	-	-	-
岩手県	-	-	-	-	-	-	-	-	-	-	8	36	-	-	-	-	-	-
宮城県	-	-	-	-	-	-	-	-	-	-	1	29	-	-	-	-	-	-
秋田県	-	-	-	-	-	-	-	-	-	-	3	33	-	-	-	-	-	-
山形県	-	-	-	-	-	-	-	-	-	-	-	22	-	-	-	-	-	1
福島県	-	-	-	-	-	-	-	-	-	3	1	8	-	-	-	-	-	-
茨城県	-	-	-	-	-	-	-	1	-	1	3	20	-	1	-	-	-	-
栃木県	-	-	-	-	-	-	-	-	-	1	-	9	-	-	-	-	-	-
群馬県	-	-	-	-	-	-	-	-	-	1	4	27	-	-	-	-	-	1
埼玉県	-	-	-	-	-	-	-	1	-	1	6	59	-	-	-	-	-	-
千葉県	-	-	-	-	-	-	-	-	-	6	4	39	-	2	-	-	-	1
東京都	-	-	-	-	-	-	-	1	1	40	6	139	-	4	-	3	-	5
神奈川県	-	-	-	-	-	-	-	-	-	10	8	59	-	3	-	2	-	1
新潟県	-	-	-	-	-	-	-	-	-	-	3	13	-	-	-	-	-	2
富山県	-	-	-	-	-	-	-	-	-	-	-	6	-	-	-	-	-	-
石川県	-	-	-	-	-	-	-	-	-	-	1	27	-	-	-	-	-	-
福井県	-	-	-	-	-	-	-	-	-	-	-	10	-	-	-	-	-	-
山梨県	-	-	-	-	-	-	-	-	-	-	2	6	-	-	-	-	-	1
長野県	-	-	-	-	-	-	-	-	-	1	3	8	-	-	-	-	-	-
岐阜県	-	-	-	-	-	-	-	-	-	1	1	14	-	-	-	1	-	-
静岡県	-	-	-	-	-	-	-	-	-	2	-	18	-	-	-	-	-	-
愛知県	-	-	-	-	-	-	-	-	-	2	11	127	-	-	-	-	-	1
三重県	-	-	-	-	-	-	-	-	-	3	8	251	-	-	-	-	-	1
滋賀県	-	-	-	-	-	-	-	-	-	2	2	15	-	-	-	1	-	-
京都府	-	-	-	-	-	-	-	-	-	1	8	34	-	-	-	2	-	2
大阪府	-	-	-	-	-	-	-	-	-	2	2	93	-	2	-	3	-	-
兵庫県	-	-	-	-	-	-	-	-	-	4	4	82	-	2	-	-	-	1
奈良県	-	-	-	-	-	-	-	-	-	1	-	21	-	1	-	-	-	-
和歌山県	-	-	-	-	-	-	-	-	-	1	-	14	-	-	-	-	-	-
鳥取県	-	-	-	-	-	-	-	-	-	-	1	3	-	-	-	-	-	-
島根県	-	-	-	-	-	-	-	-	-	-	-	12	-	-	-	-	-	-
岡山県	-	-	-	-	-	-	-	-	-	-	2	28	-	-	-	-	-	-
広島県	-	-	-	-	-	-	-	-	-	2	-	28	-	-	-	1	-	1
山口県	-	-	-	-	-	-	-	-	-	1	-	40	-	1	-	-	-	-
徳島県	-	-	-	-	-	-	-	-	-	-	-	11	-	-	-	-	-	-
香川県	-	-	-	-	-	-	-	-	-	1	-	4	-	-	-	-	-	-
愛媛県	-	-	-	-	-	-	-	-	-	-	-	2	-	-	-	-	-	1
高知県	-	-	-	-	-	-	-	-	-	-	-	2	-	-	-	-	-	1
福岡県	-	-	-	-	-	-	-	-	-	6	16	140	-	-	-	-	-	1
佐賀県	-	-	-	-	-	-	-	-	-	1	4	12	-	-	-	-	-	-
長崎県	-	-	-	-	-	-	-	-	-	1	-	17	-	-	-	-	-	-
熊本県	-	-	-	-	-	-	-	-	-	-	-	43	-	-	-	-	-	1
大分県	-	-	-	-	-	-	-	-	-	-	1	9	-	-	-	1	-	-
宮崎県	-	-	-	-	-	-	-	-	-	-	3	28	-	-	-	-	-	1
鹿児島県	-	-	-	-	-	-	-	-	-	-	4	29	-	1	-	-	-	-
沖縄県	-	-	-	-	-	-	-	-	-	-	1	10	-	-	-	-	-	1

報告数・累積報告数，疾病・都道府県別　2010年30週

	ウエストナイル熱		A型肝炎		エキノコックス症		黄　熱		オウム病		オムスク出血熱		回帰熱		キャサヌル森林病		Q　熱	
	報告数	累積	報告数	累積	報告数	累積	報告数	累積	報告数	累積	報告数	累積	報告数	累積	報告数	累積	報告数	累積
総　数	-	-	4	280	-	5	-	-	-	7	-	-	-	-	-	-	-	-
北海道	-	-	-	1	-	5	-	-	-	-	-	-	-	-	-	-	-	-
青森県	-	-	-	1	-	-	-	-	-	-	-	-	-	-	-	-	-	-
岩手県	-	-	-	-	-	-	-	-	-	-	-	-	-	-	-	-	-	-
宮城県	-	-	-	2	-	-	-	-	-	-	-	-	-	-	-	-	-	-
秋田県	-	-	-	-	-	-	-	-	-	-	-	-	-	-	-	-	-	-
山形県	-	-	-	1	-	-	-	-	-	-	-	-	-	-	-	-	-	-
福島県	-	-	-	1	-	-	-	-	-	-	-	-	-	-	-	-	-	-
茨城県	-	-	-	3	-	-	-	-	-	1	-	-	-	-	-	-	-	-
栃木県	-	-	-	2	-	-	-	-	-	-	-	-	-	-	-	-	-	-
群馬県	-	-	-	3	-	-	-	-	-	-	-	-	-	-	-	-	-	-
埼玉県	-	-	-	15	-	-	-	-	-	-	-	-	-	-	-	-	-	-
千葉県	-	-	-	8	-	-	-	-	-	1	-	-	-	-	-	-	-	-
東京都	-	-	1	34	-	-	-	-	-	-	-	-	-	-	-	-	-	-
神奈川県	-	-	1	19	-	-	-	-	-	-	-	-	-	-	-	-	-	-
新潟県	-	-	-	7	-	-	-	-	-	-	-	-	-	-	-	-	-	-
富山県	-	-	-	9	-	-	-	-	-	-	-	-	-	-	-	-	-	-
石川県	-	-	-	1	-	-	-	-	-	-	-	-	-	-	-	-	-	-
福井県	-	-	-	-	-	-	-	-	-	-	-	-	-	-	-	-	-	-
山梨県	-	-	-	2	-	-	-	-	-	-	-	-	-	-	-	-	-	-
長野県	-	-	-	5	-	-	-	-	-	-	-	-	-	-	-	-	-	-
岐阜県	-	-	-	2	-	-	-	-	-	-	-	-	-	-	-	-	-	-
静岡県	-	-	-	4	-	-	-	-	-	-	-	-	-	-	-	-	-	-
愛知県	-	-	-	9	-	-	-	-	-	2	-	-	-	-	-	-	-	-
三重県	-	-	-	3	-	-	-	-	-	-	-	-	-	-	-	-	-	-
滋賀県	-	-	-	3	-	-	-	-	-	1	-	-	-	-	-	-	-	-
京都府	-	-	-	6	-	-	-	-	-	-	-	-	-	-	-	-	-	-
大阪府	-	-	-	12	-	-	-	-	-	-	-	-	-	-	-	-	-	-
兵庫県	-	-	-	19	-	-	-	-	-	-	-	-	-	-	-	-	-	-
奈良県	-	-	-	2	-	-	-	-	-	-	-	-	-	-	-	-	-	-
和歌山県	-	-	-	1	-	-	-	-	-	1	-	-	-	-	-	-	-	-
鳥取県	-	-	-	-	-	-	-	-	-	1	-	-	-	-	-	-	-	-
島根県	-	-	-	1	-	-	-	-	-	-	-	-	-	-	-	-	-	-
岡山県	-	-	-	2	-	-	-	-	-	-	-	-	-	-	-	-	-	-
広島県	-	-	1	28	-	-	-	-	-	-	-	-	-	-	-	-	-	-
山口県	-	-	-	4	-	-	-	-	-	-	-	-	-	-	-	-	-	-
徳島県	-	-	-	4	-	-	-	-	-	-	-	-	-	-	-	-	-	-
香川県	-	-	-	-	-	-	-	-	-	-	-	-	-	-	-	-	-	-
愛媛県	-	-	-	4	-	-	-	-	-	-	-	-	-	-	-	-	-	-
高知県	-	-	1	2	-	-	-	-	-	-	-	-	-	-	-	-	-	-
福岡県	-	-	-	31	-	-	-	-	-	-	-	-	-	-	-	-	-	-
佐賀県	-	-	-	6	-	-	-	-	-	-	-	-	-	-	-	-	-	-
長崎県	-	-	-	2	-	-	-	-	-	-	-	-	-	-	-	-	-	-
熊本県	-	-	-	4	-	-	-	-	-	-	-	-	-	-	-	-	-	-
大分県	-	-	-	1	-	-	-	-	-	-	-	-	-	-	-	-	-	-
宮崎県	-	-	-	3	-	-	-	-	-	-	-	-	-	-	-	-	-	-
鹿児島県	-	-	-	13	-	-	-	-	-	-	-	-	-	-	-	-	-	-
沖縄県	-	-	-	-	-	-	-	-	-	-	-	-	-	-	-	-	-	-

報告数・累積報告数，疾病・都道府県別　2010年30週

	狂犬病		コクシジオイデス症		サル痘		腎症候性出血熱		西部ウマ脳炎		ダニ媒介脳炎		炭疽		つつが虫病		デング熱	
	報告数	累積	報告数	累積	報告数	累積	報告数	累積	報告数	累積	報告数	累積	報告数	累積	報告数	累積	報告数	累積
総　数	-	-	-	-	-	-	-	-	-	-	-	-	-	-	1	110	4	78
北海道	-	-	-	-	-	-	-	-	-	-	-	-	-	-	-	-	-	1
青森県	-	-	-	-	-	-	-	-	-	-	-	-	-	-	-	9	-	-
岩手県	-	-	-	-	-	-	-	-	-	-	-	-	-	-	-	2	-	-
宮城県	-	-	-	-	-	-	-	-	-	-	-	-	-	-	-	2	-	-
秋田県	-	-	-	-	-	-	-	-	-	-	-	-	-	-	-	19	-	2
山形県	-	-	-	-	-	-	-	-	-	-	-	-	-	-	-	3	-	-
福島県	-	-	-	-	-	-	-	-	-	-	-	-	-	-	-	17	-	1
茨城県	-	-	-	-	-	-	-	-	-	-	-	-	-	-	-	1	-	1
栃木県	-	-	-	-	-	-	-	-	-	-	-	-	-	-	-	1	-	-
群馬県	-	-	-	-	-	-	-	-	-	-	-	-	-	-	-	3	-	1
埼玉県	-	-	-	-	-	-	-	-	-	-	-	-	-	-	-	-	-	-
千葉県	-	-	-	-	-	-	-	-	-	-	-	-	-	-	-	2	1	8
東京都	-	-	-	-	-	-	-	-	-	-	-	-	-	-	-	5	-	21
神奈川県	-	-	-	-	-	-	-	-	-	-	-	-	-	-	-	-	-	2
新潟県	-	-	-	-	-	-	-	-	-	-	-	-	-	-	1	13	-	1
富山県	-	-	-	-	-	-	-	-	-	-	-	-	-	-	-	-	-	-
石川県	-	-	-	-	-	-	-	-	-	-	-	-	-	-	-	-	-	-
福井県	-	-	-	-	-	-	-	-	-	-	-	-	-	-	-	-	-	-
山梨県	-	-	-	-	-	-	-	-	-	-	-	-	-	-	-	-	-	-
長野県	-	-	-	-	-	-	-	-	-	-	-	-	-	-	-	2	-	2
岐阜県	-	-	-	-	-	-	-	-	-	-	-	-	-	-	-	-	-	-
静岡県	-	-	-	-	-	-	-	-	-	-	-	-	-	-	-	1	-	-
愛知県	-	-	-	-	-	-	-	-	-	-	-	-	-	-	-	-	-	8
三重県	-	-	-	-	-	-	-	-	-	-	-	-	-	-	-	-	-	1
滋賀県	-	-	-	-	-	-	-	-	-	-	-	-	-	-	-	-	-	-
京都府	-	-	-	-	-	-	-	-	-	-	-	-	-	-	-	-	-	4
大阪府	-	-	-	-	-	-	-	-	-	-	-	-	-	-	-	-	-	10
兵庫県	-	-	-	-	-	-	-	-	-	-	-	-	-	-	-	1	-	1
奈良県	-	-	-	-	-	-	-	-	-	-	-	-	-	-	-	1	1	1
和歌山県	-	-	-	-	-	-	-	-	-	-	-	-	-	-	-	5	-	-
鳥取県	-	-	-	-	-	-	-	-	-	-	-	-	-	-	-	-	-	2
島根県	-	-	-	-	-	-	-	-	-	-	-	-	-	-	-	1	-	-
岡山県	-	-	-	-	-	-	-	-	-	-	-	-	-	-	-	-	1	4
広島県	-	-	-	-	-	-	-	-	-	-	-	-	-	-	-	3	-	1
山口県	-	-	-	-	-	-	-	-	-	-	-	-	-	-	-	-	-	-
徳島県	-	-	-	-	-	-	-	-	-	-	-	-	-	-	-	1	-	1
香川県	-	-	-	-	-	-	-	-	-	-	-	-	-	-	-	-	-	1
愛媛県	-	-	-	-	-	-	-	-	-	-	-	-	-	-	-	3	-	-
高知県	-	-	-	-	-	-	-	-	-	-	-	-	-	-	-	1	-	-
福岡県	-	-	-	-	-	-	-	-	-	-	-	-	-	-	-	-	-	1
佐賀県	-	-	-	-	-	-	-	-	-	-	-	-	-	-	-	-	-	-
長崎県	-	-	-	-	-	-	-	-	-	-	-	-	-	-	-	-	-	-
熊本県	-	-	-	-	-	-	-	-	-	-	-	-	-	-	-	2	-	-
大分県	-	-	-	-	-	-	-	-	-	-	-	-	-	-	-	1	-	2
宮崎県	-	-	-	-	-	-	-	-	-	-	-	-	-	-	-	1	-	-
鹿児島県	-	-	-	-	-	-	-	-	-	-	-	-	-	-	-	9	-	-
沖縄県	-	-	-	-	-	-	-	-	-	-	-	-	-	-	-	1	1	1

*鳥インフルエンザ（H5N1）を除く。

報告数・累積報告数，疾病・都道府県別　2010年30週

	東部ウマ脳炎		鳥インフルエンザ*		ニパウイルス感染症		日本紅斑熱		日本脳炎		ハンタウイルス肺症候群		Bウイルス病		鼻疽		ブルセラ症	
	報告数	累積	報告数	累積	報告数	累積	報告数	累積	報告数	累積	報告数	累積	報告数	累積	報告数	累積	報告数	累積
総　数	-	-	-	-	-	-	2	31	-	-	-	-	-	-	-	-	-	2
北海道	-	-	-	-	-	-	-	-	-	-	-	-	-	-	-	-	-	-
青森県	-	-	-	-	-	-	-	-	-	-	-	-	-	-	-	-	-	-
岩手県	-	-	-	-	-	-	-	-	-	-	-	-	-	-	-	-	-	-
宮城県	-	-	-	-	-	-	-	-	-	-	-	-	-	-	-	-	-	-
秋田県	-	-	-	-	-	-	-	-	-	-	-	-	-	-	-	-	-	-
山形県	-	-	-	-	-	-	-	-	-	-	-	-	-	-	-	-	-	-
福島県	-	-	-	-	-	-	-	-	-	-	-	-	-	-	-	-	-	-
茨城県	-	-	-	-	-	-	-	-	-	-	-	-	-	-	-	-	-	-
栃木県	-	-	-	-	-	-	-	-	-	-	-	-	-	-	-	-	-	1
群馬県	-	-	-	-	-	-	-	-	-	-	-	-	-	-	-	-	-	-
埼玉県	-	-	-	-	-	-	-	-	-	-	-	-	-	-	-	-	-	-
千葉県	-	-	-	-	-	-	1	2	-	-	-	-	-	-	-	-	-	-
東京都	-	-	-	-	-	-	-	1	-	-	-	-	-	-	-	-	-	-
神奈川県	-	-	-	-	-	-	-	-	-	-	-	-	-	-	-	-	-	-
新潟県	-	-	-	-	-	-	-	-	-	-	-	-	-	-	-	-	-	-
富山県	-	-	-	-	-	-	-	-	-	-	-	-	-	-	-	-	-	-
石川県	-	-	-	-	-	-	-	-	-	-	-	-	-	-	-	-	-	-
福井県	-	-	-	-	-	-	-	-	-	-	-	-	-	-	-	-	-	-
山梨県	-	-	-	-	-	-	-	-	-	-	-	-	-	-	-	-	-	-
長野県	-	-	-	-	-	-	-	-	-	-	-	-	-	-	-	-	-	-
岐阜県	-	-	-	-	-	-	-	-	-	-	-	-	-	-	-	-	-	-
静岡県	-	-	-	-	-	-	-	-	-	-	-	-	-	-	-	-	-	-
愛知県	-	-	-	-	-	-	-	-	-	-	-	-	-	-	-	-	-	1
三重県	-	-	-	-	-	-	-	2	-	-	-	-	-	-	-	-	-	-
滋賀県	-	-	-	-	-	-	-	-	-	-	-	-	-	-	-	-	-	-
京都府	-	-	-	-	-	-	-	-	-	-	-	-	-	-	-	-	-	-
大阪府	-	-	-	-	-	-	-	-	-	-	-	-	-	-	-	-	-	-
兵庫県	-	-	-	-	-	-	-	-	-	-	-	-	-	-	-	-	-	-
奈良県	-	-	-	-	-	-	-	-	-	-	-	-	-	-	-	-	-	-
和歌山県	-	-	-	-	-	-	-	3	-	-	-	-	-	-	-	-	-	-
鳥取県	-	-	-	-	-	-	-	-	-	-	-	-	-	-	-	-	-	-
島根県	-	-	-	-	-	-	-	1	-	-	-	-	-	-	-	-	-	-
岡山県	-	-	-	-	-	-	-	-	-	-	-	-	-	-	-	-	-	-
広島県	-	-	-	-	-	-	-	2	-	-	-	-	-	-	-	-	-	-
山口県	-	-	-	-	-	-	-	1	-	-	-	-	-	-	-	-	-	-
徳島県	-	-	-	-	-	-	-	3	-	-	-	-	-	-	-	-	-	-
香川県	-	-	-	-	-	-	-	-	-	-	-	-	-	-	-	-	-	-
愛媛県	-	-	-	-	-	-	1	4	-	-	-	-	-	-	-	-	-	-
高知県	-	-	-	-	-	-	-	1	-	-	-	-	-	-	-	-	-	-
福岡県	-	-	-	-	-	-	-	-	-	-	-	-	-	-	-	-	-	-
佐賀県	-	-	-	-	-	-	-	-	-	-	-	-	-	-	-	-	-	-
長崎県	-	-	-	-	-	-	-	-	-	-	-	-	-	-	-	-	-	-
熊本県	-	-	-	-	-	-	-	4	-	-	-	-	-	-	-	-	-	-
大分県	-	-	-	-	-	-	-	-	-	-	-	-	-	-	-	-	-	-
宮崎県	-	-	-	-	-	-	-	-	-	-	-	-	-	-	-	-	-	-
鹿児島県	-	-	-	-	-	-	-	6	-	-	-	-	-	-	-	-	-	-
沖縄県	-	-	-	-	-	-	-	1	-	-	-	-	-	-	-	-	-	-

報告数・累積報告数，疾病・都道府県別　2010年30週

	ベネズエラウマ脳炎		ヘンドラウイルス感染症		発しんチフス		ボツリヌス症		マラリア		野兎病		ライム病		リッサウイルス感染症		リフトバレー熱	
	報告数	累積	報告数	累積	報告数	累積	報告数	累積	報告数	累積	報告数	累積	報告数	累積	報告数	累積	報告数	累積
総　数	-	-	-	-	-	-	-	-	1	36	-	-	-	5	-	-	-	-
北海道	-	-	-	-	-	-	-	-	-	-	-	-	-	1	-	-	-	-
青森県	-	-	-	-	-	-	-	-	-	-	-	-	-	-	-	-	-	-
岩手県	-	-	-	-	-	-	-	-	-	-	-	-	-	-	-	-	-	-
宮城県	-	-	-	-	-	-	-	-	-	1	-	-	-	-	-	-	-	-
秋田県	-	-	-	-	-	-	-	-	-	-	-	-	-	-	-	-	-	-
山形県	-	-	-	-	-	-	-	-	-	-	-	-	-	-	-	-	-	-
福島県	-	-	-	-	-	-	-	-	-	-	-	-	-	-	-	-	-	-
茨城県	-	-	-	-	-	-	-	-	-	-	-	-	-	-	-	-	-	-
栃木県	-	-	-	-	-	-	-	-	-	-	-	-	-	-	-	-	-	-
群馬県	-	-	-	-	-	-	-	-	-	-	-	-	-	-	-	-	-	-
埼玉県	-	-	-	-	-	-	-	-	-	2	-	-	-	-	-	-	-	-
千葉県	-	-	-	-	-	-	-	-	-	2	-	-	-	-	-	-	-	-
東京都	-	-	-	-	-	-	-	-	-	12	-	-	-	-	-	-	-	-
神奈川県	-	-	-	-	-	-	-	-	-	3	-	-	-	-	-	-	-	-
新潟県	-	-	-	-	-	-	-	-	-	-	-	-	-	1	-	-	-	-
富山県	-	-	-	-	-	-	-	-	-	-	-	-	-	-	-	-	-	-
石川県	-	-	-	-	-	-	-	-	-	-	-	-	-	-	-	-	-	-
福井県	-	-	-	-	-	-	-	-	-	-	-	-	-	-	-	-	-	-
山梨県	-	-	-	-	-	-	-	-	-	-	-	-	-	-	-	-	-	-
長野県	-	-	-	-	-	-	-	-	-	1	-	-	-	-	-	-	-	-
岐阜県	-	-	-	-	-	-	-	-	-	-	-	-	-	-	-	-	-	-
静岡県	-	-	-	-	-	-	-	-	-	-	-	-	-	-	-	-	-	-
愛知県	-	-	-	-	-	-	-	-	-	-	-	-	-	-	-	-	-	-
三重県	-	-	-	-	-	-	-	-	-	-	-	-	-	1	-	-	-	-
滋賀県	-	-	-	-	-	-	-	-	-	-	-	-	-	-	-	-	-	-
京都府	-	-	-	-	-	-	-	-	1	2	-	-	-	2	-	-	-	-
大阪府	-	-	-	-	-	-	-	-	-	4	-	-	-	-	-	-	-	-
兵庫県	-	-	-	-	-	-	-	-	-	2	-	-	-	-	-	-	-	-
奈良県	-	-	-	-	-	-	-	-	-	-	-	-	-	-	-	-	-	-
和歌山県	-	-	-	-	-	-	-	-	-	-	-	-	-	-	-	-	-	-
鳥取県	-	-	-	-	-	-	-	-	-	-	-	-	-	-	-	-	-	-
島根県	-	-	-	-	-	-	-	-	-	1	-	-	-	-	-	-	-	-
岡山県	-	-	-	-	-	-	-	-	-	-	-	-	-	-	-	-	-	-
広島県	-	-	-	-	-	-	-	-	-	1	-	-	-	-	-	-	-	-
山口県	-	-	-	-	-	-	-	-	-	-	-	-	-	-	-	-	-	-
徳島県	-	-	-	-	-	-	-	-	-	-	-	-	-	-	-	-	-	-
香川県	-	-	-	-	-	-	-	-	-	-	-	-	-	-	-	-	-	-
愛媛県	-	-	-	-	-	-	-	-	-	-	-	-	-	-	-	-	-	-
高知県	-	-	-	-	-	-	-	-	-	-	-	-	-	-	-	-	-	-
福岡県	-	-	-	-	-	-	-	-	-	1	-	-	-	-	-	-	-	-
佐賀県	-	-	-	-	-	-	-	-	-	-	-	-	-	-	-	-	-	-
長崎県	-	-	-	-	-	-	-	-	-	-	-	-	-	-	-	-	-	-
熊本県	-	-	-	-	-	-	-	-	-	-	-	-	-	-	-	-	-	-
大分県	-	-	-	-	-	-	-	-	-	-	-	-	-	-	-	-	-	-
宮崎県	-	-	-	-	-	-	-	-	-	2	-	-	-	-	-	-	-	-
鹿児島県	-	-	-	-	-	-	-	-	-	1	-	-	-	-	-	-	-	-
沖縄県	-	-	-	-	-	-	-	-	-	1	-	-	-	-	-	-	-	-

*E型肝炎およびA型肝炎を除く。
**ウエストナイル脳炎、西部ウマ脳炎、ダニ媒介脳炎、東部ウマ脳炎、日本脳炎、ベネズエラウマ脳炎およびリフトバレー熱を除く。

報告数・累積報告数，疾病・都道府県別　　2010年30週

	類鼻疽		レジオネラ症		レプトスピラ症		ロッキー山紅斑熱		アメーバ赤痢		ウイルス性肝炎*		急性脳炎**		クリプトスポリジウム症		クロイツフェルト・ヤコブ病	
	報告数	累積	報告数	累積	報告数	累積	報告数	累積	報告数	累積	報告数	累積	報告数	累積	報告数	累積	報告数	累積
総　数	-	2	26	393	-	5	-	-	11	462	1	113	1	142	1	10	5	93
北海道	-	-	-	7	-	-	-	-	-	8	-	-	-	-	-	3	-	6
青森県	-	-	-	1	-	-	-	-	-	3	-	2	-	1	-	-	-	1
岩手県	-	-	-	8	-	-	-	-	-	2	-	-	-	-	-	-	-	1
宮城県	-	-	2	8	-	-	-	-	1	7	-	1	-	1	-	-	-	1
秋田県	-	-	-	5	-	-	-	-	-	1	-	-	-	2	-	-	-	-
山形県	-	-	2	6	-	-	-	-	-	3	-	1	-	1	-	-	-	3
福島県	-	-	1	6	-	-	-	-	-	6	-	-	-	-	-	-	-	3
茨城県	-	-	-	9	-	-	-	-	-	7	-	2	-	4	-	-	-	2
栃木県	-	-	-	10	-	-	-	-	-	-	-	5	-	2	-	2	-	-
群馬県	-	-	1	12	-	-	-	-	-	6	-	2	-	2	-	-	-	1
埼玉県	-	-	2	19	-	-	-	-	1	23	-	2	-	6	-	-	-	2
千葉県	-	-	2	15	-	-	-	-	-	28	-	-	1	21	-	-	-	2
東京都	-	1	1	23	-	2	-	-	2	92	-	21	-	11	1	3	-	9
神奈川県	-	1	-	19	-	-	-	-	-	49	-	6	-	5	-	-	-	4
新潟県	-	-	-	16	-	1	-	-	-	6	-	-	-	11	-	-	-	1
富山県	-	-	1	15	-	-	-	-	-	1	-	1	-	4	-	-	-	1
石川県	-	-	2	13	-	-	-	-	-	1	-	1	-	1	-	-	-	1
福井県	-	-	-	5	-	-	-	-	-	2	-	-	-	2	-	-	-	-
山梨県	-	-	-	3	-	-	-	-	-	1	-	-	-	-	-	-	-	-
長野県	-	-	-	11	-	1	-	-	-	7	-	-	-	2	-	-	-	1
岐阜県	-	-	-	6	-	-	-	-	-	4	-	1	-	-	-	-	-	6
静岡県	-	-	-	10	-	-	-	-	1	10	-	2	-	1	-	-	-	3
愛知県	-	-	4	19	-	-	-	-	1	31	-	8	-	6	-	-	-	5
三重県	-	-	1	2	-	-	-	-	-	4	-	2	-	1	-	1	-	2
滋賀県	-	-	1	2	-	-	-	-	-	3	-	-	-	-	-	-	-	1
京都府	-	-	2	12	-	-	-	-	-	16	-	2	-	8	-	-	2	3
大阪府	-	-	1	29	-	1	-	-	-	45	-	11	-	13	-	-	-	6
兵庫県	-	-	1	21	-	-	-	-	1	19	1	12	-	6	-	-	1	4
奈良県	-	-	-	-	-	-	-	-	-	5	-	1	-	1	-	-	-	-
和歌山県	-	-	1	4	-	-	-	-	-	2	-	-	-	3	-	-	-	-
鳥取県	-	-	-	3	-	-	-	-	-	5	-	-	-	-	-	-	-	-
島根県	-	-	-	1	-	-	-	-	1	1	-	-	-	-	-	-	-	1
岡山県	-	-	-	11	-	-	-	-	-	6	-	5	-	1	-	-	-	1
広島県	-	-	1	7	-	-	-	-	1	10	-	3	-	5	-	-	-	3
山口県	-	-	-	2	-	-	-	-	-	-	-	-	-	-	-	-	-	2
徳島県	-	-	-	-	-	-	-	-	-	2	-	-	-	-	-	-	-	-
香川県	-	-	-	5	-	-	-	-	-	2	-	-	-	-	-	-	-	1
愛媛県	-	-	-	2	-	-	-	-	-	1	-	2	-	-	-	-	-	1
高知県	-	-	-	2	-	-	-	-	-	1	-	3	-	-	-	-	-	3
福岡県	-	-	-	15	-	-	-	-	2	26	-	3	-	4	-	-	-	1
佐賀県	-	-	-	1	-	-	-	-	-	1	-	-	-	-	-	-	-	4
長崎県	-	-	-	5	-	-	-	-	-	2	-	1	-	-	-	1	-	-
熊本県	-	-	-	9	-	-	-	-	-	6	-	-	-	-	-	-	-	1
大分県	-	-	-	4	-	-	-	-	-	2	-	3	-	1	-	-	-	1
宮崎県	-	-	-	1	-	-	-	-	-	1	-	7	-	5	-	-	-	1
鹿児島県	-	-	-	6	-	-	-	-	-	-	-	1	-	8	-	-	1	3
沖縄県	-	-	-	3	-	-	-	-	-	4	-	2	-	3	-	-	1	1

報告数・累積報告数，疾病・都道府県別　2010年30週

	劇症型溶血性レンサ球菌感染症		後天性免疫不全症候群		ジアルジア症		髄膜炎菌性髄膜炎		先天性風しん症候群		梅毒		破傷風		パンコマイシン耐性黄色ブドウ球菌感染症		パンコマイシン耐性腸球菌感染症	
	報告数	累積	報告数	累積	報告数	累積	報告数	累積	報告数	累積	報告数	累積	報告数	累積	報告数	累積	報告数	累積
総　数	-	74	17	839	-	47	-	5	-	-	9	346	-	54	-	-	3	64
北海道	-	-	-	8	-	-	-	-	-	-	-	6	-	1	-	-	-	4
青森県	-	-	-	1	-	1	-	-	-	-	-	-	-	-	-	-	-	-
岩手県	-	1	-	4	-	-	-	-	-	-	-	-	-	3	-	-	-	-
宮城県	-	-	-	5	-	1	-	-	-	-	-	10	-	1	-	-	-	-
秋田県	-	-	-	2	-	-	-	-	-	-	-	4	-	1	-	-	-	-
山形県	-	1	-	1	-	-	-	-	-	-	-	-	-	1	-	-	-	2
福島県	-	-	-	6	-	1	-	-	-	-	-	4	-	-	-	-	-	-
茨城県	-	3	-	10	-	-	-	-	-	-	-	5	-	1	-	-	-	1
栃木県	-	-	1	8	-	-	-	-	-	-	-	4	-	-	-	-	-	1
群馬県	-	1	-	5	-	-	-	-	-	-	-	4	-	3	-	-	-	1
埼玉県	-	6	-	19	-	2	-	-	-	-	-	14	-	1	-	-	1	2
千葉県	-	4	1	32	-	1	-	-	-	-	1	23	-	5	-	-	-	-
東京都	-	13	7	270	-	8	-	-	-	-	2	93	-	2	-	-	-	10
神奈川県	-	7	-	33	-	8	-	1	-	-	-	10	-	2	-	-	1	13
新潟県	-	2	-	4	-	2	-	-	-	-	-	3	-	1	-	-	-	1
富山県	-	1	-	2	-	-	-	-	-	-	-	2	-	-	-	-	-	-
石川県	-	1	-	7	-	-	-	-	-	-	-	2	-	-	-	-	-	-
福井県	-	1	-	3	-	-	-	-	-	-	-	2	-	-	-	-	-	-
山梨県	-	-	-	-	-	-	-	-	-	-	-	-	-	-	-	-	-	-
長野県	-	1	-	6	-	-	-	-	-	-	-	3	-	3	-	-	-	-
岐阜県	-	-	-	14	-	1	-	-	-	-	-	2	-	1	-	-	-	2
静岡県	-	3	-	16	-	-	-	-	-	-	1	17	-	1	-	-	-	2
愛知県	-	6	1	77	-	1	-	1	-	-	-	37	-	2	-	-	-	1
三重県	-	2	-	6	-	-	-	-	-	-	-	2	-	1	-	-	-	-
滋賀県	-	-	-	1	-	-	-	-	-	-	-	6	-	-	-	-	-	1
京都府	-	1	-	17	-	1	-	1	-	-	-	4	-	-	-	-	-	-
大阪府	-	6	6	145	-	3	-	-	-	-	-	28	-	3	-	-	1	5
兵庫県	-	2	-	22	-	2	-	1	-	-	-	6	-	2	-	-	-	-
奈良県	-	-	-	8	-	-	-	-	-	-	-	1	-	-	-	-	-	1
和歌山県	-	-	-	3	-	-	-	-	-	-	-	2	-	1	-	-	-	-
鳥取県	-	-	-	2	-	-	-	-	-	-	-	-	-	-	-	-	-	-
島根県	-	1	-	2	-	-	-	-	-	-	-	-	-	1	-	-	-	-
岡山県	-	1	-	9	-	3	-	-	-	-	-	6	-	1	-	-	-	3
広島県	-	1	1	22	-	2	-	-	-	-	1	4	-	1	-	-	-	-
山口県	-	1	-	1	-	4	-	-	-	-	-	2	-	2	-	-	-	2
徳島県	-	2	-	5	-	1	-	-	-	-	-	-	-	1	-	-	-	-
香川県	-	1	-	2	-	1	-	-	-	-	2	4	-	-	-	-	-	-
愛媛県	-	-	-	2	-	-	-	-	-	-	-	-	-	-	-	-	-	-
高知県	-	-	-	1	-	-	-	-	-	-	-	-	-	-	-	-	-	-
福岡県	-	3	-	30	-	2	-	-	-	-	-	17	-	2	-	-	-	7
佐賀県	-	-	-	-	-	-	-	-	-	-	-	-	-	-	-	-	-	-
長崎県	-	1	-	1	-	1	-	-	-	-	-	1	-	2	-	-	-	-
熊本県	-	-	-	6	-	-	-	-	-	-	-	7	-	-	-	-	-	3
大分県	-	1	-	4	-	-	-	-	-	-	-	4	-	1	-	-	-	-
宮崎県	-	-	-	3	-	-	-	-	-	-	1	5	-	3	-	-	-	-
鹿児島県	-	-	-	5	-	-	-	-	-	-	1	2	-	3	-	-	-	-
沖縄県	-	-	-	9	-	1	-	1	-	-	-	-	-	1	-	-	-	2

報告数・累積報告数，疾病・都道府県別 2010年30週

	風しん		麻しん	
	報告数	累積	報告数	累積
総　数	1	60	6	326
北海道	-	-	-	3
青森県	-	-	1	5
岩手県	-	-	-	5
宮城県	-	-	-	2
秋田県	-	-	-	-
山形県	-	-	-	2
福島県	-	-	1	2
茨城県	-	2	-	5
栃木県	-	-	-	5
群馬県	-	2	-	4
埼玉県	-	2	-	18
千葉県	-	6	-	32
東京都	-	10	1	54
神奈川県	1	4	-	62
新潟県	-	1	-	2
富山県	-	-	-	-
石川県	-	-	-	-
福井県	-	-	-	4
山梨県	-	-	-	3
長野県	-	-	-	4
岐阜県	-	1	1	5
静岡県	-	-	-	8
愛知県	-	3	-	13
三重県	-	1	-	3
滋賀県	-	5	-	1
京都府	-	-	-	10
大阪府	-	6	1	22
兵庫県	-	3	-	10
奈良県	-	-	1	3
和歌山県	-	1	-	1
鳥取県	-	-	-	3
島根県	-	-	-	-
岡山県	-	2	-	3
広島県	-	4	-	6
山口県	-	-	-	1
徳島県	-	-	-	-
香川県	-	-	-	-
愛媛県	-	-	-	2
高知県	-	-	-	-
福岡県	-	2	-	17
佐賀県	-	-	-	2
長崎県	-	3	-	-
熊本県	-	-	-	1
大分県	-	-	-	-
宮崎県	-	-	-	1
鹿児島県	-	2	-	2
沖縄県	-	-	-	-

*鳥インフルエンザを除く。

報告数・定点当り報告数，疾病・都道府県別　2010年30週

	インフルエンザ*		咽頭結膜熱		A群溶血性レンサ球菌咽頭炎		感染性胃腸炎		水　痘		手足口病		伝染性紅斑		突発性発しん		百日咳	
	報告数	定点当り	報告数	定点当り	報告数	定点当り	報告数	定点当り	報告数	定点当り	報告数	定点当り	報告数	定点当り	報告数	定点当り	報告数	定点当り
総　数	112	0.02	882	0.29	2089	0.69	9009	2.98	3041	1.00	8836	2.92	980	0.32	1951	0.64	114	0.04
北海道	-	-	31	0.22	152	1.06	193	1.35	131	0.92	390	2.73	21	0.15	68	0.48	-	-
青森県	-	-	24	0.57	14	0.33	42	1.00	33	0.79	36	0.86	31	0.74	14	0.33	-	-
岩手県	-	-	7	0.18	7	0.18	55	1.38	82	2.05	66	1.65	-	-	20	0.50	4	0.10
宮城県	3	0.03	29	0.50	60	1.03	153	2.64	75	1.29	318	5.48	24	0.41	53	0.91	-	-
秋田県	1	0.02	12	0.34	25	0.71	97	2.77	10	0.29	48	1.37	35	1.00	17	0.49	1	0.03
山形県	3	0.06	11	0.37	34	1.13	85	2.83	24	0.80	118	3.93	17	0.57	19	0.63	-	-
福島県	-	-	9	0.19	10	0.21	113	2.35	62	1.29	173	3.60	16	0.33	32	0.67	-	-
茨城県	-	-	15	0.20	47	0.63	136	1.81	56	0.75	72	0.96	6	0.08	28	0.37	6	0.08
栃木県	2	0.03	1	0.02	19	0.40	36	0.75	42	0.88	130	2.71	8	0.17	28	0.58	7	0.15
群馬県	-	-	9	0.15	37	0.61	189	3.10	65	1.07	399	6.54	11	0.18	37	0.61	-	-
埼玉県	2	0.01	35	0.22	172	1.10	516	3.29	180	1.15	410	2.61	105	0.67	90	0.57	1	0.01
千葉県	10	0.05	42	0.33	102	0.79	344	2.67	138	1.07	260	2.02	93	0.72	99	0.77	12	0.09
東京都	5	0.02	55	0.37	96	0.65	443	2.99	111	0.75	462	3.12	37	0.25	99	0.67	13	0.09
神奈川県	6	0.02	47	0.23	102	0.50	521	2.58	180	0.89	551	2.73	104	0.51	133	0.66	11	0.05
新潟県	-	-	9	0.15	49	0.80	98	1.61	81	1.33	635	10.41	16	0.26	46	0.75	7	0.11
富山県	-	-	31	1.11	23	0.82	130	4.64	23	0.82	137	4.89	6	0.21	10	0.36	-	-
石川県	-	-	4	0.14	44	1.52	74	2.55	28	0.97	144	4.97	8	0.28	21	0.72	1	0.03
福井県	1	0.03	2	0.09	53	2.41	114	5.18	33	1.50	170	7.73	17	0.77	21	0.95	1	0.05
山梨県	2	0.05	9	0.38	14	0.58	44	1.83	8	0.33	23	0.96	2	0.08	9	0.38	2	0.08
長野県	-	-	54	0.98	61	1.11	169	3.07	46	0.84	174	3.16	18	0.33	21	0.38	1	0.02
岐阜県	7	0.08	9	0.17	12	0.23	85	1.60	35	0.66	70	1.32	2	0.04	32	0.60	1	0.02
静岡県	2	0.02	12	0.14	50	0.59	294	3.46	59	0.69	452	5.32	24	0.28	49	0.58	-	-
愛知県	1	0.01	31	0.17	102	0.56	481	2.66	184	1.02	380	2.10	26	0.14	134	0.74	1	0.01
三重県	4	0.06	10	0.22	23	0.51	169	3.76	38	0.84	86	1.91	28	0.62	29	0.64	-	-
滋賀県	1	0.02	5	0.16	16	0.50	106	3.31	47	1.47	118	3.69	12	0.38	18	0.56	-	-
京都府	-	-	19	0.25	17	0.23	239	3.19	78	1.04	171	2.28	9	0.12	39	0.52	2	0.03
大阪府	5	0.02	57	0.29	167	0.85	698	3.56	198	1.01	539	2.75	44	0.22	118	0.60	5	0.03
兵庫県	1	0.01	31	0.24	60	0.47	438	3.40	149	1.16	431	3.34	36	0.28	89	0.69	6	0.05
奈良県	-	-	11	0.31	15	0.43	75	2.14	22	0.63	55	1.57	3	0.09	19	0.54	-	-
和歌山県	-	-	1	0.03	10	0.32	64	2.06	34	1.10	54	1.74	4	0.13	21	0.68	-	-
鳥取県	1	0.03	-	-	40	2.11	88	4.63	11	0.58	9	0.47	5	0.26	14	0.74	2	0.11
島根県	-	-	6	0.26	15	0.65	110	4.78	9	0.39	60	2.61	-	-	14	0.61	-	-
岡山県	-	-	5	0.09	27	0.50	274	5.07	42	0.78	42	0.78	1	0.02	38	0.70	3	0.06
広島県	-	-	68	0.96	44	0.62	234	3.30	88	1.24	75	1.06	6	0.08	33	0.46	6	0.08
山口県	1	0.01	8	0.16	71	1.45	181	3.69	79	1.61	165	3.37	3	0.06	36	0.73	2	0.04
徳島県	-	-	2	0.08	11	0.46	81	3.38	26	1.08	78	3.25	-	-	14	0.58	2	0.08
香川県	-	-	6	0.21	14	0.50	70	2.50	35	1.25	96	3.43	-	-	17	0.61	-	-
愛媛県	1	0.02	10	0.27	11	0.30	119	3.22	49	1.32	75	2.03	2	0.05	45	1.22	-	-
高知県	-	-	4	0.13	26	0.87	80	2.67	51	1.70	194	6.47	4	0.13	13	0.43	1	0.03
福岡県	12	0.06	48	0.40	100	0.83	490	4.08	130	1.08	456	3.80	85	0.71	99	0.83	9	0.08
佐賀県	-	-	13	0.57	9	0.39	45	1.96	20	0.87	23	1.00	3	0.13	21	0.91	-	-
長崎県	2	0.03	8	0.18	9	0.20	90	2.05	34	0.77	45	1.02	42	0.95	30	0.68	1	0.02
熊本県	-	-	13	0.27	25	0.52	163	3.40	42	0.88	87	1.81	16	0.33	40	0.83	2	0.04
大分県	-	-	42	1.17	30	0.83	251	6.97	39	1.08	191	5.31	17	0.47	31	0.86	3	0.08
宮崎県	1	0.02	12	0.33	19	0.53	256	7.11	42	1.17	139	3.86	8	0.22	51	1.42	-	-
鹿児島県	3	0.03	11	0.20	27	0.49	208	3.78	47	0.85	24	0.44	25	0.45	32	0.58	-	-
沖縄県	35	0.60	4	0.12	18	0.53	68	2.00	45	1.32	5	0.15	-	-	10	0.29	1	0.03

*髄膜炎菌性髄膜炎は除く。

報告数・定点当り報告数，疾病・都道府県別　2010年30週

	ヘルパンギーナ		流行性耳下腺炎		急性出血性結膜炎		流行性角結膜炎		細菌性髄膜炎*		無菌性髄膜炎		マイコプラズマ肺炎		クラミジア肺炎		RSウイルス感染症
	報告数	定点当り	報告数	定点当り	報告数	定点当り	報告数	定点当り	報告数	定点当り	報告数	定点当り	報告数	定点当り	報告数	定点当り	報告数
総　数	11792	3.89	4399	1.45	15	0.02	531	0.78	12	0.03	25	0.05	169	0.37	18	0.04	173
北海道	799	5.59	261	1.83	-	-	12	0.41	-	-	-	-	4	0.17	-	-	29
青森県	221	5.26	31	0.74	-	-	2	0.18	-	-	-	-	5	0.83	-	-	4
岩手県	255	6.38	37	0.93	-	-	4	0.29	-	-	2	0.11	3	0.16	-	-	7
宮城県	512	8.83	45	0.78	-	-	7	0.58	1	0.08	-	-	11	0.92	-	-	1
秋田県	119	3.40	9	0.26	-	-	7	1.00	-	-	-	-	6	0.75	-	-	1
山形県	273	9.10	20	0.67	-	-	1	0.13	-	-	1	0.10	-	-	-	-	1
福島県	345	7.19	173	3.60	-	-	8	0.67	-	-	-	-	5	0.71	-	-	6
茨城県	179	2.39	140	1.87	-	-	32	1.88	-	-	-	-	7	0.54	-	-	1
栃木県	134	2.79	51	1.06	-	-	10	0.83	-	-	-	-	6	0.86	-	-	1
群馬県	283	4.64	59	0.97	-	-	28	1.87	-	-	2	0.25	14	1.75	-	-	1
埼玉県	753	4.80	350	2.23	1	0.02	18	0.42	-	-	-	-	19	2.11	-	-	3
千葉県	495	3.84	181	1.40	2	0.06	13	0.41	2	0.22	1	0.11	-	-	3	0.33	5
東京都	713	4.82	128	0.86	-	-	15	0.38	-	-	-	-	7	0.29	-	-	7
神奈川県	987	4.89	317	1.57	1	0.02	38	0.90	-	-	5	0.71	1	0.14	-	-	5
新潟県	576	9.44	110	1.80	-	-	11	1.22	-	-	-	-	2	0.17	4	0.33	7
富山県	140	5.00	48	1.71	-	-	3	0.43	-	-	-	-	4	0.80	-	-	-
石川県	84	2.90	44	1.52	-	-	3	0.43	-	-	-	-	1	0.20	-	-	-
福井県	76	3.45	24	1.09	-	-	-	-	1	0.17	-	-	2	0.33	-	-	-
山梨県	130	5.42	13	0.54	-	-	1	0.11	-	-	1	0.10	-	-	1	0.10	-
長野県	478	8.69	78	1.42	-	-	5	0.45	-	-	-	-	4	0.36	-	-	1
岐阜県	209	3.94	8	0.15	-	-	1	0.09	-	-	1	0.20	1	0.20	-	-	5
静岡県	439	5.16	166	1.95	-	-	9	0.45	-	-	-	-	7	0.78	-	-	2
愛知県	748	4.13	129	0.71	-	-	16	0.47	-	-	-	-	1	0.07	2	0.13	3
三重県	133	2.96	14	0.31	-	-	5	0.42	1	0.11	1	0.11	-	-	-	-	4
滋賀県	126	3.94	33	1.03	-	-	-	-	-	-	-	-	1	0.14	-	-	-
京都府	144	1.92	106	1.41	-	-	7	0.41	-	-	-	-	-	-	-	-	-
大阪府	434	2.21	363	1.85	2	0.04	32	0.63	1	0.07	2	0.13	16	1.07	-	-	30
兵庫県	400	3.10	233	1.81	-	-	29	0.83	-	-	-	-	-	-	-	-	3
奈良県	65	1.86	30	0.86	-	-	3	0.33	1	0.17	1	0.17	-	-	-	-	1
和歌山県	82	2.65	97	3.13	-	-	2	0.50	-	-	-	-	-	-	-	-	3
鳥取県	46	2.42	6	0.32	-	-	-	-	-	-	-	-	-	-	-	-	-
島根県	47	2.04	28	1.22	-	-	-	-	-	-	2	0.25	-	-	-	-	-
岡山県	125	2.31	60	1.11	1	0.08	12	1.00	-	-	-	-	2	0.40	1	0.20	-
広島県	171	2.41	137	1.93	-	-	22	1.16	2	0.10	-	-	2	0.10	-	-	4
山口県	158	3.22	163	3.33	-	-	2	0.22	-	-	1	0.11	4	0.44	-	-	-
徳島県	40	1.67	36	1.50	-	-	-	-	-	-	-	-	1	0.20	-	-	-
香川県	81	2.89	59	2.11	-	-	5	1.67	-	-	1	0.20	1	0.20	-	-	3
愛媛県	111	3.00	22	0.59	-	-	11	1.38	-	-	-	-	4	0.67	-	-	-
高知県	28	0.93	10	0.33	-	-	2	0.67	2	0.29	1	0.14	1	0.14	2	0.29	-
福岡県	172	1.43	188	1.57	-	-	26	1.00	1	0.08	-	-	4	0.31	2	0.15	10
佐賀県	56	2.43	15	0.65	-	-	3	0.75	-	-	1	0.17	7	1.17	-	-	2
長崎県	81	1.84	47	1.07	5	0.63	4	0.50	-	-	1	0.08	5	0.42	2	0.17	-
熊本県	98	2.04	71	1.48	1	0.11	13	1.44	-	-	-	-	-	-	-	-	-
大分県	86	2.39	42	1.17	1	0.20	3	0.60	-	-	1	0.09	5	0.45	-	-	1
宮崎県	59	1.64	88	2.44	-	-	21	3.50	-	-	-	-	-	-	-	-	3
鹿児島県	87	1.58	71	1.29	-	-	21	3.00	-	-	-	-	-	-	-	-	10
沖縄県	14	0.41	58	1.71	1	0.10	64	6.40	-	-	-	-	6	0.86	1	0.14	9

獣医師が届出を行う感染症と対象動物

注）報告数は感染実験等の学術的研究による発生を除く。

報告数・累積報告数，疾病・都道府県別　2010年30週

	エボラ出血熱		マールブルグ病		ペスト		重症急性呼吸器症候群（SARS）						結核		鳥インフルエンザ（H5N1）		細菌性赤痢	
	サル		サル		プレーリードッグ		イタチアナグマ		タヌキ		ハクビシン		サル		鳥類		サル	
	報告数	累積	報告数	累積	報告数	累積	報告数	累積	報告数	累積	報告数	累積	報告数	累積	報告数	累積	報告数	累積
総　数	-	-	-	-	-	-	-	-	-	-	-	-	-	-	-	-	-	21
北海道	-	-	-	-	-	-	-	-	-	-	-	-	-	-	-	-	-	-
青森県	-	-	-	-	-	-	-	-	-	-	-	-	-	-	-	-	-	-
岩手県	-	-	-	-	-	-	-	-	-	-	-	-	-	-	-	-	-	-
宮城県	-	-	-	-	-	-	-	-	-	-	-	-	-	-	-	-	-	-
秋田県	-	-	-	-	-	-	-	-	-	-	-	-	-	-	-	-	-	-
山形県	-	-	-	-	-	-	-	-	-	-	-	-	-	-	-	-	-	-
福島県	-	-	-	-	-	-	-	-	-	-	-	-	-	-	-	-	-	-
茨城県	-	-	-	-	-	-	-	-	-	-	-	-	-	-	-	-	-	18
栃木県	-	-	-	-	-	-	-	-	-	-	-	-	-	-	-	-	-	-
群馬県	-	-	-	-	-	-	-	-	-	-	-	-	-	-	-	-	-	-
埼玉県	-	-	-	-	-	-	-	-	-	-	-	-	-	-	-	-	-	-
千葉県	-	-	-	-	-	-	-	-	-	-	-	-	-	-	-	-	-	1
東京都	-	-	-	-	-	-	-	-	-	-	-	-	-	-	-	-	-	-
神奈川県	-	-	-	-	-	-	-	-	-	-	-	-	-	-	-	-	-	-
新潟県	-	-	-	-	-	-	-	-	-	-	-	-	-	-	-	-	-	-
富山県	-	-	-	-	-	-	-	-	-	-	-	-	-	-	-	-	-	-
石川県	-	-	-	-	-	-	-	-	-	-	-	-	-	-	-	-	-	-
福井県	-	-	-	-	-	-	-	-	-	-	-	-	-	-	-	-	-	-
山梨県	-	-	-	-	-	-	-	-	-	-	-	-	-	-	-	-	-	-
長野県	-	-	-	-	-	-	-	-	-	-	-	-	-	-	-	-	-	2
岐阜県	-	-	-	-	-	-	-	-	-	-	-	-	-	-	-	-	-	-
静岡県	-	-	-	-	-	-	-	-	-	-	-	-	-	-	-	-	-	-
愛知県	-	-	-	-	-	-	-	-	-	-	-	-	-	-	-	-	-	-
三重県	-	-	-	-	-	-	-	-	-	-	-	-	-	-	-	-	-	-
滋賀県	-	-	-	-	-	-	-	-	-	-	-	-	-	-	-	-	-	-
京都府	-	-	-	-	-	-	-	-	-	-	-	-	-	-	-	-	-	-
大阪府	-	-	-	-	-	-	-	-	-	-	-	-	-	-	-	-	-	-
兵庫県	-	-	-	-	-	-	-	-	-	-	-	-	-	-	-	-	-	-
奈良県	-	-	-	-	-	-	-	-	-	-	-	-	-	-	-	-	-	-
和歌山県	-	-	-	-	-	-	-	-	-	-	-	-	-	-	-	-	-	-
鳥取県	-	-	-	-	-	-	-	-	-	-	-	-	-	-	-	-	-	-
島根県	-	-	-	-	-	-	-	-	-	-	-	-	-	-	-	-	-	-
岡山県	-	-	-	-	-	-	-	-	-	-	-	-	-	-	-	-	-	-
広島県	-	-	-	-	-	-	-	-	-	-	-	-	-	-	-	-	-	-
山口県	-	-	-	-	-	-	-	-	-	-	-	-	-	-	-	-	-	-
徳島県	-	-	-	-	-	-	-	-	-	-	-	-	-	-	-	-	-	-
香川県	-	-	-	-	-	-	-	-	-	-	-	-	-	-	-	-	-	-
愛媛県	-	-	-	-	-	-	-	-	-	-	-	-	-	-	-	-	-	-
高知県	-	-	-	-	-	-	-	-	-	-	-	-	-	-	-	-	-	-
福岡県	-	-	-	-	-	-	-	-	-	-	-	-	-	-	-	-	-	-
佐賀県	-	-	-	-	-	-	-	-	-	-	-	-	-	-	-	-	-	-
長崎県	-	-	-	-	-	-	-	-	-	-	-	-	-	-	-	-	-	-
熊本県	-	-	-	-	-	-	-	-	-	-	-	-	-	-	-	-	-	-
大分県	-	-	-	-	-	-	-	-	-	-	-	-	-	-	-	-	-	-
宮崎県	-	-	-	-	-	-	-	-	-	-	-	-	-	-	-	-	-	-
鹿児島県	-	-	-	-	-	-	-	-	-	-	-	-	-	-	-	-	-	-
沖縄県	-	-	-	-	-	-	-	-	-	-	-	-	-	-	-	-	-	-

報告数・累積報告数，疾病・都道府県別 2010年30週

	ウエストナイル熱		エキノコックス症	
	鳥類		犬	
	報告数	累積	報告数	累積
総　数	-	-	-	-
北海道	-	-	-	-
青森県	-	-	-	-
岩手県	-	-	-	-
宮城県	-	-	-	-
秋田県	-	-	-	-
山形県	-	-	-	-
福島県	-	-	-	-
茨城県	-	-	-	-
栃木県	-	-	-	-
群馬県	-	-	-	-
埼玉県	-	-	-	-
千葉県	-	-	-	-
東京都	-	-	-	-
神奈川県	-	-	-	-
新潟県	-	-	-	-
富山県	-	-	-	-
石川県	-	-	-	-
福井県	-	-	-	-
山梨県	-	-	-	-
長野県	-	-	-	-
岐阜県	-	-	-	-
静岡県	-	-	-	-
愛知県	-	-	-	-
三重県	-	-	-	-
滋賀県	-	-	-	-
京都府	-	-	-	-
大阪府	-	-	-	-
兵庫県	-	-	-	-
奈良県	-	-	-	-
和歌山県	-	-	-	-
鳥取県	-	-	-	-
島根県	-	-	-	-
岡山県	-	-	-	-
広島県	-	-	-	-
山口県	-	-	-	-
徳島県	-	-	-	-
香川県	-	-	-	-
愛媛県	-	-	-	-
高知県	-	-	-	-
福岡県	-	-	-	-
佐賀県	-	-	-	-
長崎県	-	-	-	-
熊本県	-	-	-	-
大分県	-	-	-	-
宮崎県	-	-	-	-
鹿児島県	-	-	-	-
沖縄県	-	-	-	-

感染症週報　第12巻　第30号　2010年8月13日発行
発　行：国立感染症研究所
厚生労働省健康局結核感染症課
厚生労働省大臣官房統計情報部
事務局：国立感染症研究所感染症情報センター
〒162-8640東京都新宿区戸山1-23-1
ＴＥＬ：03-5285-1111
ＦＡＸ：03-5285-1129
ＵＲＬ：http://idsc.nih.go.jp/index-j.html
＜国立感染症研究所　感染症情報センター＞
http://www.mhlw.go.jp/
＜厚生労働省＞
http://www.forth.go.jp/
＜旅行者のための海外感染症情報（厚生労働省検疫所）＞

本週報は、感染症新法に基づくものであり、全国の医療従事者、定点医療機関、保健所、保健所設置市、特別区、都道府県、地方衛生研究所、検疫所の皆様のご協力を得て、国立感染症研究所感染症情報センターにおいて編集したものです。

また、本週報は速報性を重視しておりますので、今後調査などの結果に応じて、若干の変更が生じることがありますが、その場合には週報上にて訂正させていただきます。

「感染症の話」及び「読者のコーナー」の回答欄の内容に関する責は、それぞれの執筆者及び回答者に属しますが、内容に関するご質問、ご意見については事務局でお受けいたします。

なお、週報の内容について、学術的研究、あるいは公衆衛生活動にかかわる業務以外の目的においては、無断転載を禁じます。