Infectious Diseases Weekly Report JAPAN
iDWR
2010年第39週（9月27日～10月3日）：通巻第12巻第39号
感染症の予防及び感染症の患者に対する医療に関する法律
感染症発生動向調査

感染症週報

厚生労働省／国立感染症研究所

マークをクリックするとそのページを見ることができます

発生動向総覧 P.2-5

＜第39週＞
水痘の定点当たり報告数は2週連続で増加し、過去5年間の同時期と比較してやや多い／その他最新動向

注目すべき感染症 P.6-8

＜流行性耳下腺炎＞
第39週の定点当たり報告数は1.13と前週よりも増加し、過去3年間の同時期の定点当たり報告数を大きく上回っている状態が続いている

病原体情報 P.9-11

インフルエンザウイルス 2010/11シーズン

速報

＜今週は該当記事はありません＞

海外感染症情報 P.12-13

セネガルにおける黄熱／中央アフリカにおけるコレラ

感染症の話 P.14

＜今週はお休みです＞

読者のコーナー ＜今週は該当記事はありません＞

グラフ総覧（39週） P.15-20

39週のデータ P.21-33

発生動向総覧

＜第３９週コメント＞10月6日集計分

◆全数報告の感染症

注意：これは**当該週に診断**された報告症例の集計です。しかし、迅速に情報還元するために期日を決めて集計を行いますので、当該週に診断された症例の報告が集計の期日以降に届くこともあります。それらについては一部を除いて発生動向総覧では扱いませんが、翌週あるいはそれ以降に、巻末の表の累積数に加えられることになります。

※感染経路、感染原因、感染地域については、確定あるいは推定として記載されていたものを示します。

1類感染症

報告なし

2類感染症

結核314例

3類感染症

コレラ1例　感染地域：インドネシア

細菌性赤痢11例　菌種：*S. flexneri*（B群）3例＿感染地域：宮崎県1例、中国1例、ブラジル1例

菌種：*S. sonnei*（D群）8例＿感染地域：茨城県1例、中国2例、インド2例、インドネシア1例、タイ/カンボジア1例、エジプト/ヨルダン1例

腸管出血性大腸菌感染症95例（有症者65例、うちHUS 1例）

感染地域：国内93例、国内/国外1例、中国1例

国内の多い感染地域：宮城県8例、岩手県7例、香川県7例、福島県6例、千葉県6例、愛知県6例、埼玉県5例、秋田県4例、神奈川県4例、滋賀県4例、京都府4例、東京都3例、福岡県3例、山形県2例、石川県2例、広島県2例、熊本県2例

年齢群：0歳（1例）、1歳（3例）、2歳（9例）、3歳（5例）、4歳（2例）、5歳（6例）、6歳（3例）、7歳（1例）、8歳（2例）、10代（11例）、20代（12例）、30代（18例）、40代（8例）、50代（7例）、60代（3例）、70代（1例）、80代（3例）

血清型・毒素型：O157 VT1・VT2（42例）、O157 VT2（17例）、O26 VT1（12例）、O111 VT1（6例）、O157 VT1（4例）、O103 VT1（3例）、O157 VT不明（3例）、O26 VT不明（1例）、O124 VT1（1例）、その他・不明（6例）

累積報告数：3,475（有症者2,313例、うちHUS 72例．死亡4例）

4類感染症

A型肝炎1例　感染地域：東京都

デング熱9例　感染地域：インド5例、インドネシア1例、フィリピン1例、ラオス1例、ブラジル1例

レジオネラ症10例(肺炎型10例)

感染地域:長野県2例、青森県1例、栃木県1例、東京都1例、新潟県1例、山梨県1例、兵庫県1例、熊本県1例、国内(都道府県不明)1例

年齢群:50代(2例)、60代(4例)、70代(2例)、80代(1例)、90代(1例)

レプトスピラ症1例 感染地域:沖縄県__感染源:川

5類感染症

アメーバ赤痢10例(腸管アメーバ症8例、腸管外アメーバ症2例)

感染地域:東京都3例、千葉県1例、岐阜県1例、京都府1例、国内(都道府県不明)1例、韓国1例、福岡県/中国1例、国内・国外不明1例

感染経路:経口感染2例、性的接触2例(異性間1例、異性・同性間不明1例)、その他・不明6例

ウイルス性肝炎2例 B型2例__感染経路:性的接触2例(異性間1例、異性・同性間不明1例)

急性脳炎5例 インフルエンザウイルスAH3亜型1例__50代

病原体不明4例__1歳(1例)、4歳(1例)、20代(1例)、30代(1例)

後天性免疫不全症候群15例(AIDS 2例、無症候11例、その他2例)

感染地域:国内13例、国内・国外不明2例

感染経路:性的接触11例(異性間4例、同性間5例、異性/同性間2例)、不明4例

梅毒9例(早期顕症I期2例、早期顕症II期4例、晩期顕症1例、無症候2例)

風しん1例(臨床診断例)

感染地域:広島県

年齢群:20～24歳

麻しん9例〔麻しん(検査診断例3例、臨床診断例4例)、修飾麻しん(検査診断例2例)〕

感染地域:国内9例

国内の感染地域:埼玉県2例、東京都2例、千葉県1例、兵庫県1例、福岡県1例、国内(都道府県不明)2例

年齢群:1歳(1例)、2歳(1例)、15～19歳(4例)、25～29歳(1例)、40代(1例)、70代(1例)

累積報告数:395例〔麻しん(検査診断例140例、臨床診断例112例)、修飾麻しん(検査診断例143例)〕

(補)他に2010年第38週までに診断されたものの報告遅れとして、細菌性赤痢1例(感染地域:中国)、デング熱1例(感染地域:ベトナム/ラオス)、日本紅斑熱3例(感染地域:和歌山県1例、広島県1例、徳島県1例)、マラリア1例(熱帯熱__感染地域:ガーナ)、レプトスピラ症3例〔感染地域(感染原因):千葉県1例(下水道)、鳥取県1例(湧水/飼育犬・野生シカとの接触)、宮崎県1例(河川作業)〕、急性脳炎2例〔RSウイルス1例(10代)、病原体不明1例(6歳)〕、劇症型溶血性レンサ球菌感染症1例(3歳)、後天性免疫不全症候群2例〔AIDS 1例(死亡)__感染地域:日本国内__感染経路:不明、その他1例(死亡)__感染地域:日本国内__感染経路:不明〕などの報告があった。

◆定点把握の対象となる5類感染症

全国の指定された医療機関（定点）から報告され、疾患により小児科定点（約3,000カ所）、インフルエンザ（小児科・内科）定点（約5,000カ所）、眼科定点（約600カ所）、基幹定点（約500カ所）に分かれています。また、定点当たり報告数は、報告数/定点医療機関数です。

定点把握疾患の報告の過去5年間の同時期との比較（第39週）

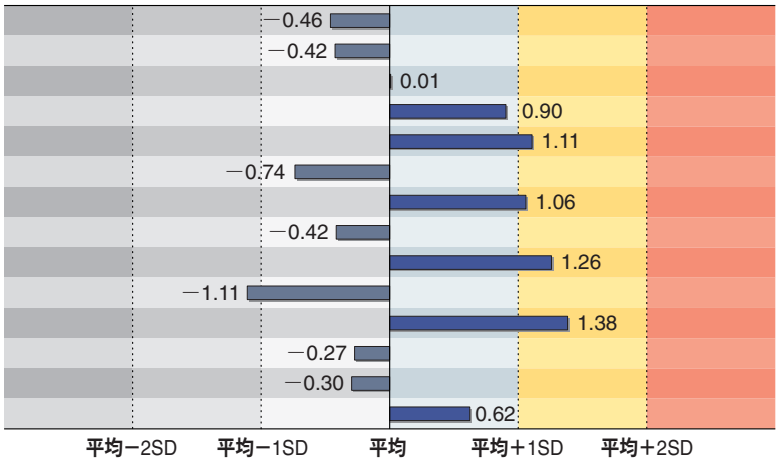

	定点当たり報告数
インフルエンザ	0.06
咽頭結膜熱	0.17
A群溶血性レンサ球菌咽頭炎	0.76
感染性胃腸炎	3.08
水痘	0.54
手足口病	0.55
伝染性紅斑	0.20
突発性発しん	0.63
百日咳	0.03
ヘルパンギーナ	0.22
流行性耳下腺炎	1.13
急性出血性結膜炎	0.01
流行性角結膜炎	0.67
マイコプラズマ肺炎	0.41

SD:標準偏差

当該週と過去5年間の平均（過去5年間の前週、当該週、後週の合計15週の平均）との差をグラフ上に表現した。

インフルエンザ

定点当たり報告数は微増した。都道府県別では沖縄県（0.57）、長崎県（0.14）、熊本県（0.14）、福井県（0.13）、福岡県（0.13）、北海道（0.11）、青森県（0.11）が多い。

小児科定点報告疾患

RSウイルス感染症の報告数は911例と増加した。年齢別では1歳以下の報告数が全体の約72%を占めている。

咽頭結膜熱の定点当たり報告数は3週連続で減少した。都道府県別では高知県（0.70）広島県（0.51）、石川県（0.48）が多い。

A群溶血性レンサ球菌咽頭炎の定点当たり報告数は増加した。都道府県別では北海道（1.51）、山口県（1.47）、石川県（1.34）が多い。

感染性胃腸炎の定点当たり報告数は増加した。都道府県別では宮崎県（6.2）、大分県（5.4）、鹿児島県（4.8）が多い。

水痘の定点当たり報告数は2週連続で増加し、過去5年間の同時期（前週、当該週、後週）と比較してやや多い。都道府県別では福井県（1.91）、大分県（1.31）、石川県（1.24）が多い。

手足口病の定点当たり報告数は第29週以降減少が続いている。都道府県別では富山県（1.72）、石川県（1.69）、北海道（1.49）が多い。

伝染性紅斑の定点当たり報告数は第36週以降減少が続いているが、過去5年間の同時期と比較してやや多い。都道府県別では福井県（0.82）、福岡県（0.62）、長崎県（0.55）が多い。

百日咳の定点当たり報告数は増加し、過去5年間の同時期と比較してやや多い。都道府県別では沖縄県（0.35）、栃木県（0.13）、千葉県（0.12）が多い。

ヘルパンギーナの定点当たり報告数は第29週以降減少が続いている。都道府県別では岩手県（0.65）、島根県（0.65）、滋賀県（0.63）が多い。

流行性耳下腺炎の定点当たり報告数は増加し、過去5年間の同時期と比較してやや多い。都道府県別では島根県（3.43）、宮崎県（3.11）、和歌山県（2.65）が多い。

基幹定点報告疾患

マイコプラズマ肺炎の定点当たり報告数は増加した。都道府県別では宮城県（1.67）、埼玉県（1.44）、福島県（1.29）が多い。

図. 主要定点把握疾患の過去5年間との週別比較（2010年第39週）

青のバーで示す本年の定点当たり報告数が赤のラインを超えているときには、過去5年間の週と比較してかなり多いことを示す。

*過去5年間の平均：前週、当該週、後週の合計15週の平均

A群溶血性レンサ球菌咽頭炎

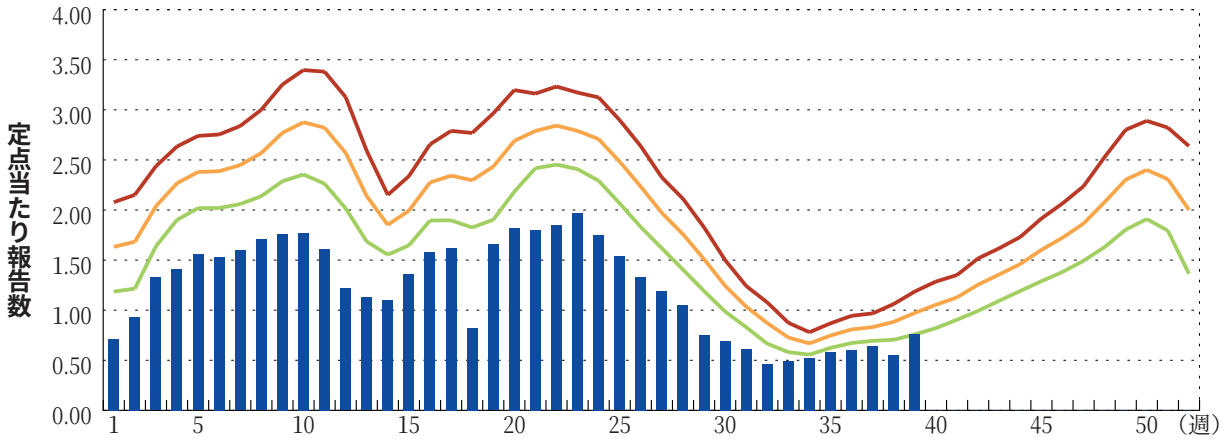

感染性胃腸炎

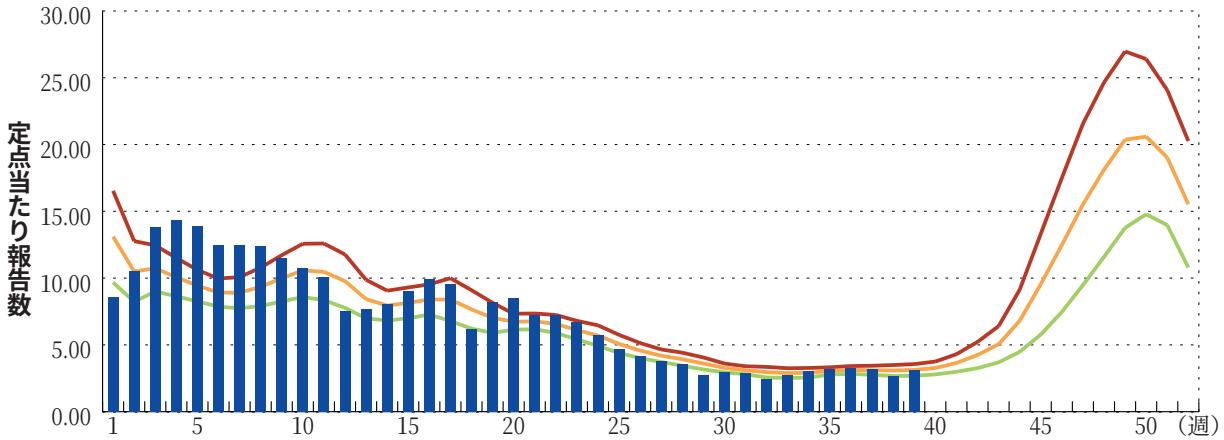

流行性耳下腺炎

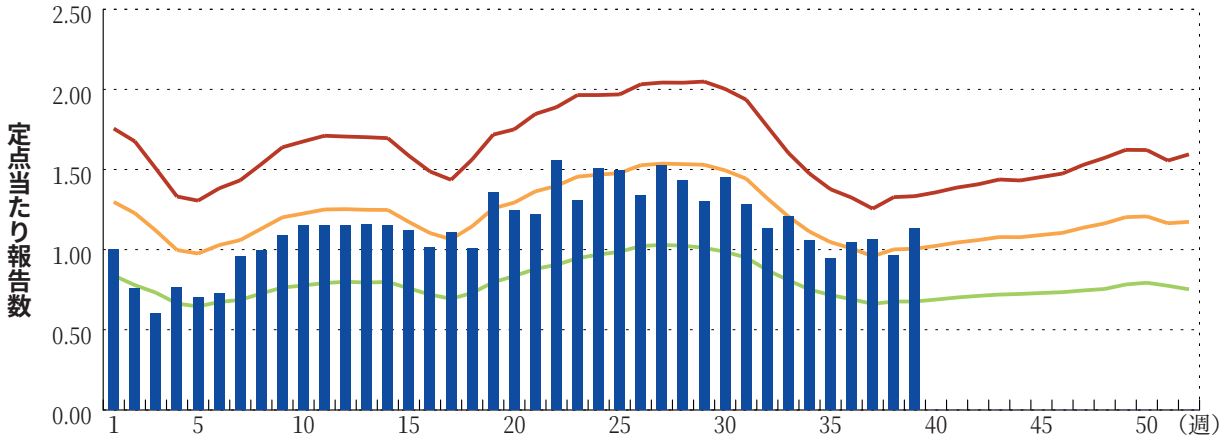

注目すべき感染症

◆流行性耳下腺炎

流行性耳下腺炎（mumps：ムンプス）は、ムンプスウイルスの感染を原因として発症する感染症である。2～3週間の潜伏期（平均18日前後）を経て発症し、片側あるいは両側性の唾液腺（耳下腺が最も多い）のびまん性腫脹、疼痛、発熱を主症状とし、2～7歳の小児に好発する。不顕性感染が3分の1程度認められ、発症しても、通常は1～2週間で軽快する予後良好の疾患であるが、症状の明らかな例の10%に出現すると推定されている無菌性髄膜炎をはじめ、髄膜脳炎、難聴、睾丸炎、卵巣炎、膵炎等の種々の合併症を起こす場合がある。感染経路はヒトーヒト間の飛沫感染、接触感染であり、特に保育施設等、ムンプスウイルスに免疫を持たない乳幼児の集団生活施設では、しばしば集団発生が認められている。また成人での発症例では、髄膜炎、精巣炎、熱性痙攣、難聴、膵炎などの合併症によって入院を要する例が比較的多い。

感染症発生動向調査では、全国約3,000カ所の小児科定点からの報告数に基づいて流行性耳下腺炎をはじめとする各種小児科疾患の発生動向の分析を行っている。2010年第39週の定点当たり報告数は1.13（報告数3,418）と前週（第38週）の定点当たり報告数（0.97）よりも増加した。過去3年間の同時期の定点当たり報告数（2007年は0.27、2008年は0.41、2009年は0.54）を大きく上回っている状態が続いている（**図1**）。都道府県別では島根県（3.43）、宮崎県（3.11）、和歌

図1. 流行性耳下腺炎の年別・週別発生状況（2000～2010年第39週）

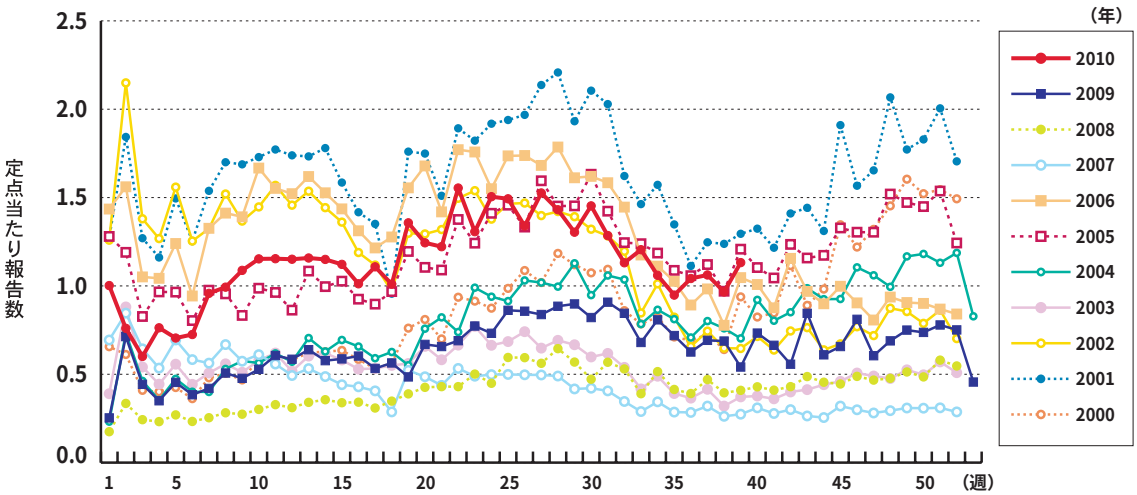

山県（2.65）、新潟県（2.31）、富山県（2.31）、香川県（2.21）、山口県（2.18）、熊本県（2.08）の順となっている（**図2**）。

2010年第1～39週の定点当たり累積報告数は44.29（累積報告数134,061）であり、既に2007年、2008年、2009年の過去3年間の年間の定点当たり累積報告数を大きく上回っている（**図3**）。年齢

図2. 流行性耳下腺炎の都道府県別報告状況（2010年第39週）

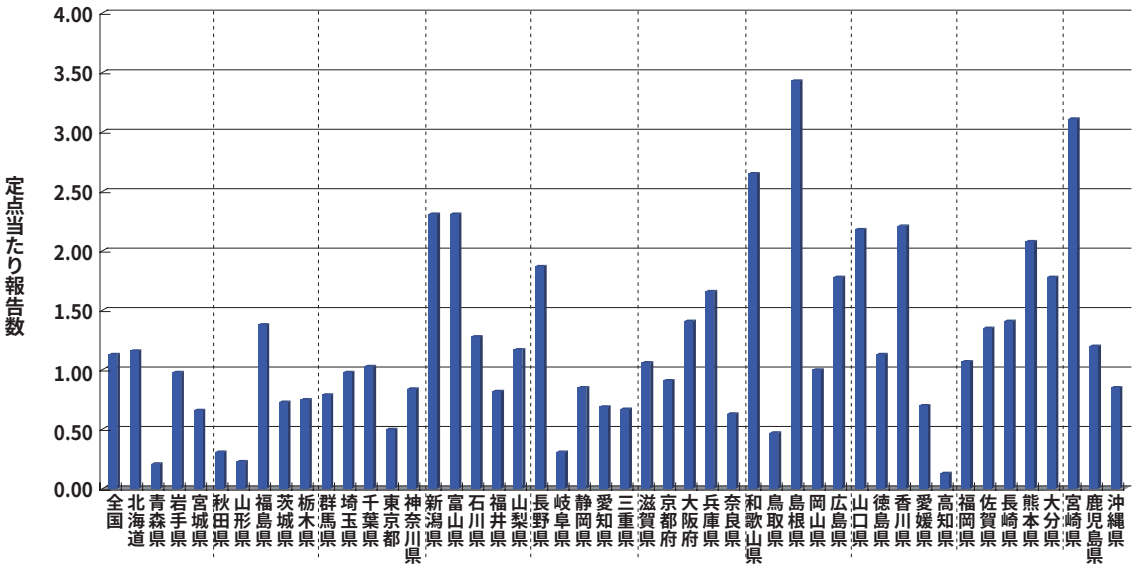

図3. 流行性耳下腺炎の定点当たり累積報告数の年別推移（2000～2010年第39週）

群別では4～5歳33.5%、2～3歳21.8%、6～7歳21.7%、8～9歳9.9%の順となっている。7歳以下で全報告数の80%以上を占めているのは例年と同様である（**図4**）。

図4. 流行性耳下腺炎の年別・年齢群別割合（2000～2010年第39週）

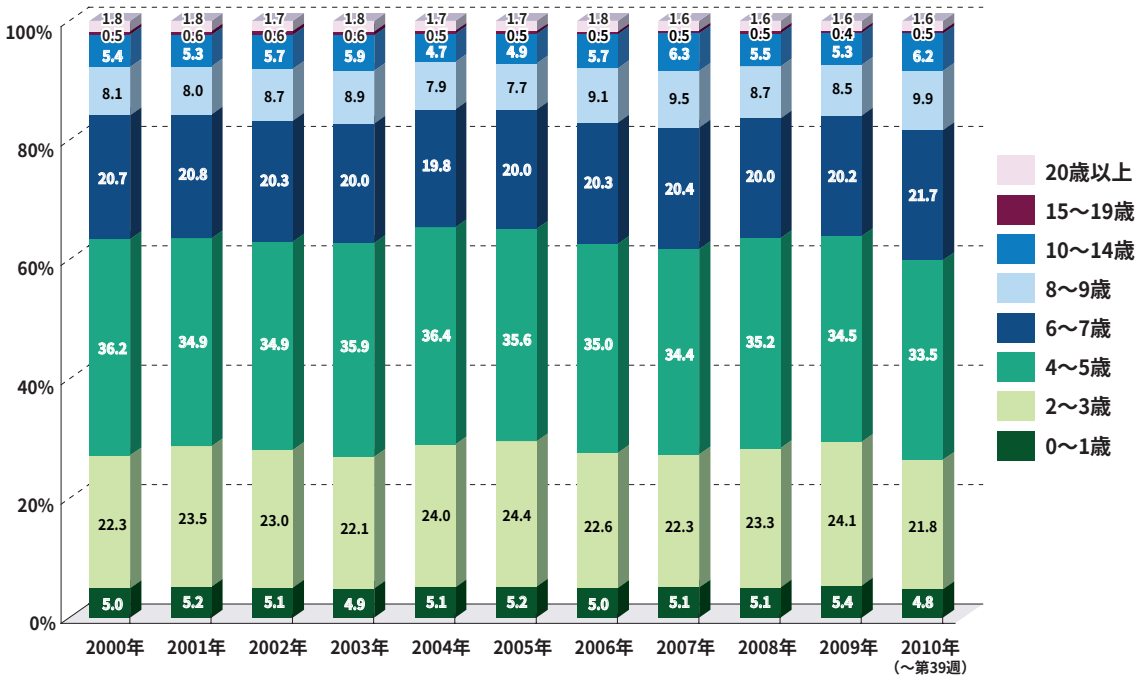

1982年以降の流行性耳下腺炎の週別定点当たり報告数の推移をみると、流行性耳下腺炎は3～4年周期で大きな流行が訪れていたが、1989年のMMRワクチンの導入により周期が4～5年に延長し、その流行規模も縮小傾向を示していた。しかし、その後のMMRワクチンの中止とムンプス関連ワクチンの接種率の低下により、流行性耳下腺炎の流行は再び増大傾向となり、最近では流行の周期は4年となってきている（**図5**）。2010年は過去3年間よりも患者発生数が大きく増加した状態が続いており、この傾向は2011年の春季頃までは継続することが予想される。また、夏季休暇の影響によって一旦は報告数の減少がみられたが、今後秋季から冬季にかけて再び増加してくるものと思われる（**図1**）。今後とも本疾患の流行状況、発生動向には注意が必要である。

図5. 流行性耳下腺炎の定点当たり報告数の推移（1982～2010年第39週）

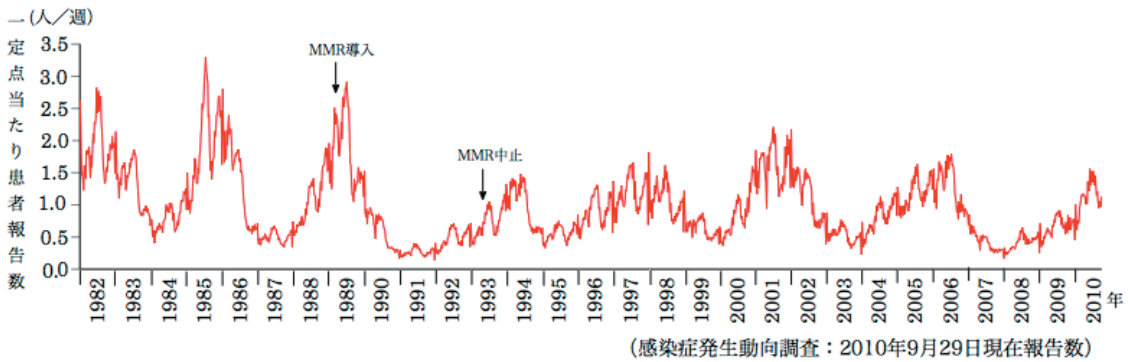

病原体情報

＊グラフはIASRホームページ（http://idsc.nih.go.jp/iasr/index-j.html）からの引用です。

国立感染症研究所・感染症情報センターには各都道府県市の地方衛生研究所（地研）から「病原体個票」と「集団発生病原体票」が報告されています。これには感染症発生動向調査の定点およびその他の医療機関、保健所等で採取された検体から検出された病原体の情報が含まれています。週別の報告数は、病原体が分離・検出された検体の採取日による週ごとの報告数です。地域別の報告数は、その地域に所在する地研からの総報告数を都道府県別に示しています。

（2010年10月7日現在報告分）

◆インフルエンザウイルス　2010/11シーズン

AH1pdmは2010年第4週以降減少し、第12週以降は少数の報告となっている。第28週以降、AH3亜型の報告数がAH1pdmを上回っている。

週別インフルエンザウイルス分離・検出報告数、2010年第12～40週
（病原微生物検出情報：2010年10月7日現在報告数）

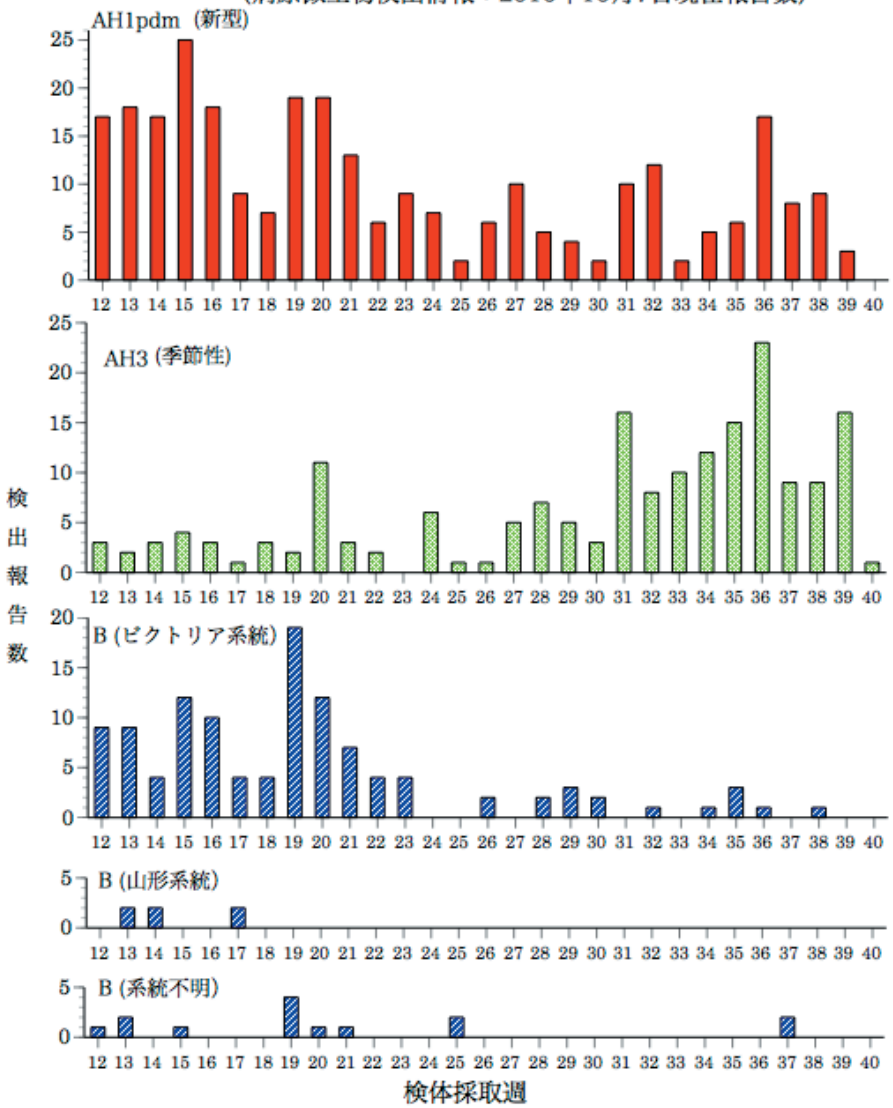

各都道府県市の地方衛生研究所からの分離／検出報告を図に示した
（データは現在週および過去の週に遡って追加が見込まれる）

IASR
Infectious Agents Surveillance Report

直近の2010年第35～39週の5週間ではAH1pdmが10県から43件[茨城県10件（前号17ページ「速報」参照）、沖縄県9件、福島県5件、千葉県、神奈川県各4件、静岡県、奈良県各3件、長野県、宮崎県各2件、福岡県1件]、AH3亜型が16都県から72件（沖縄県16件、千葉県9件、奈良県8件、熊本県7件、神奈川県6件、茨城県5件、愛媛県4件、栃木県、三重県、山口県各3件、和歌山県、福岡県各2件、青森県、東京都、新潟県、広島県各1件）、B型はビクトリア系統株が5県から5件（埼玉県、千葉県、静岡県、広島県、沖縄県各1件）、系統不明株が千葉県から2件報告されている。AH1pdm（43件）は分離・検出例全体（122件）の35%を占めている。

このうち、輸入例からの分離・検出が12件（AH1pdm 5件、AH3亜型6件、B型ビクトリア系統株1件）報告されている。

インフルエンザウイルス分離・検出速報は http://idsc.nih.go.jp/iasr/influ.html を参照ください。

週別都道府県別インフルエンザウイルス分離・検出報告状況、2010年第35～39週

(病原微生物検出情報：2010年10月7日現在報告数)

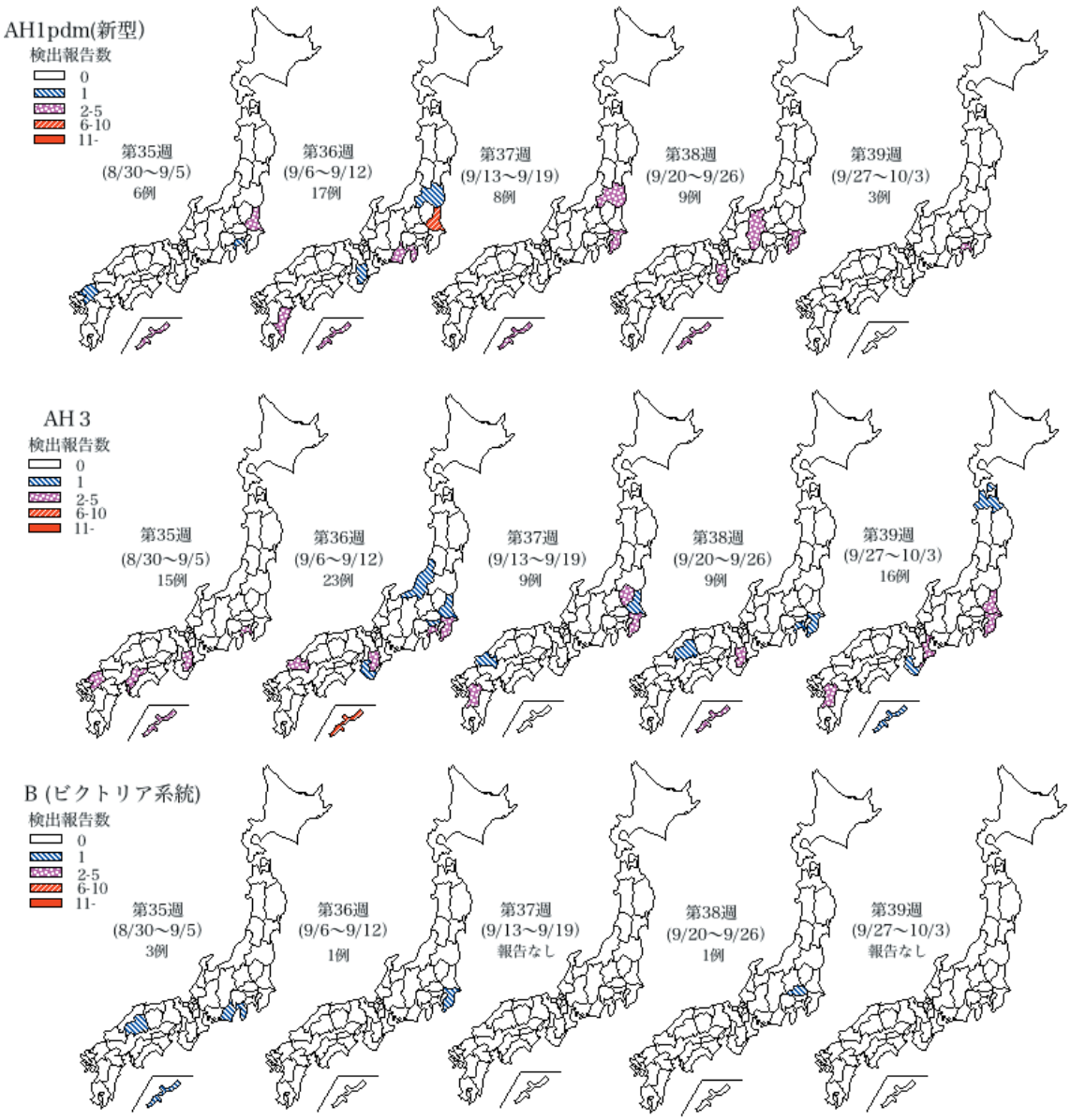

＊各都道府県市の地方衛生研究所からの分離／検出報告を検体採取週別に図に示した

IASR
Infectious Agents Surveillance Report

海外感染症情報

*WHOのEPR（Epidemic and Pandemic Alert and Response）による、感染症アウトブレイクニュースを掲載しています。

●セネガルにおける黄熱

2010年10月5日

2010年9月20日、セネガル保健省はダカールからおよそ50キロ離れたティエス地域（Thies）ムブール保健行政区（Mbour）での黄熱疑い例の入院を報告した。

症例はガンビアのタンジ地区（Tandji locality）で漁師として働いている27歳の男性で、発熱と黄疸を呈している。患者の血液検体はダカールのパスツール研究所（Institut Pasteur de Dakar）で検査され、ELISA法でIgM陽性と判明し、さらにより特異性の高いPRNT法で確定された。患者に予防接種歴はなかった。

2例目の疑い例もティエス地域からの報告で、ガンビアのタンジ地区の漁師が精神状態の変化などの神経学的症状を表したが、この症例はダカールのパスツール研究所で検査確定されていない。

WHOは、この状況をガンビアに報告し、タンジ地区における黄熱の疫学情報を評価することを求めている。

セネガルは2007年に黄熱予防拡大ワクチン接種キャンペーンを行った。対象は以前アウトブレイク時に対応されなかった18地区の310万人以上であった。ティエスの保健行政区では314,713人をターゲットにワクチン接種が行われ、接種率は91.8%（88.3～95.3%）に到達した。このキャンペーンは黄熱イニシアチブ（Yellow Fever Initiative）のアフリカの黄熱の流行予防と適切なワクチン供給のための活動の一環として行われた。セネガルの幼児定期接種の黄熱ワクチンの接種率は2009年は79%であった。

1978～1979年のガンビアにおける黄熱のアウトブレイク後に行われた村落ベースのレトロスペクティブな血清学研究により、8,000例の黄熱症例と1,700例の黄熱による死亡が推定された。いくつかの報告によるとガンビアの黄熱ワクチン接種率は1979年1月に95%と推定されている。同様に、2009年の幼児黄熱ワクチン接種率は99%であった。

セネガル、ガンビア両国の最近の定期接種率は非常に高いため、今回の事例を発端とした疾病の流行は想定されておらず、現在のところ緊急の予防接種は行う必要は無い。孤発症例の周辺調査により予防接種歴のない集団が見つかれば、地域レベルでのハイリスク者への集団予防接種やベクターコントロールといった介入が行われるだろう。

●中央アフリカにおけるコレラ

2010年10月8日

中央アフリカでは数カ月前よりコレラアウトブレイクが認められており、10月3日現在、40,468例のコレラ症例と1,879例の死亡が4カ国（カメルーン、チャド、ニジェール、ナイジェリア）で報告されている。この地域はコレラの蔓延地域であり、常に小規模のアウトブレイクを認めているが、この度の高い発生率は洪水の多い雨季であること、衛生の不良、当地域の人口移動が関与していると考えられる。

WHOは加盟国や国際機関のパートナーと共に、国や地域レベルの保健当局に技術協力を提供している。またサーベイランスの強化に努め、治療や水の塩素処理のための物資を供給している。被害を受けている4カ国の保健省はサーベイランス強化と、チャド湖周辺のコレラの蔓延地域の対応計画の見直しのために、アブジャで会議を行うことを計画している

国別の概況

カメルーン：

5月6日から10月3日までに515例の死亡を含む7,869例のコレラ症例（致死率 6.5%）が6地域で報告されている。セントラル地域（Centre）、サバナ地域（Extreme Nord）、リトラル地域（Littoral）、ノーザン地域（Nord）、ウエスタン地域（Ouest）、サウスウェスタン地域（Sud Ouest）。ほとんどの症例（97%）はサバナ地域からの報告である。予防やコントロールの対策は現在行われている。WHOからのサポートや他のパートナーの密接な協力を受け保健省はコレラ対策センター（Cholera Command and Control Centre）をサバナ地域のマルア（Maroua）に設置した。

このセンターの役割は、地域担当者への疫学や病原体のサーベイランス、治療、社会的動員、ロジスティック、治療施設の感染コントロールや水質管理などの分野における技術サポートを行うことである。またそのシステムは新しいアウトブレイクの迅速な警報を提供する役割も担っている。

チャド：

7月13日から10月3日までに111例の死亡を含む2,508例（致死率 4.4%）のコレラ症例が6地域の12の保健行政区で報告されている。予防やコントロールの対策は複数のパートナー（国境なき医師団、赤十字、オックスファム、The International Rescue Committee、International Medical Corps、ユニセフ、WHO）のサポートを受け国が行っている。

ニジェール：

7月3日より10月1日までにディファ州（Diffa）、マラディ州（Maradi）、タウア州（Tahoua）、ザンデール州（Zinder）で62例の死亡を含む976例のコレラ症例（致死率 6.4%）が報告されている。予防やコントロールの対策が現在行われている。

ナイジェリア：

1月4日から10月3日までに1,191例の死亡を含む29,115例のコレラ症例（致死率 4.1%）が連邦首都地区を含む15州、144の地方行政区から報告されている。アウトブレイクは現在も続いており新たに別の地域にも広がっている。深刻な洪水や大量に家を追い払われた人々の移動が一層状況を悪化させている。

感染症の話

****

今週はお休みさせていただきます。
「感染症の話」過去の掲載分については
http://idsc.nih.go.jp/idwr/kansen/index.html
でご覧いただけます。

****

グラフ総覧（３９週）

インフルエンザ

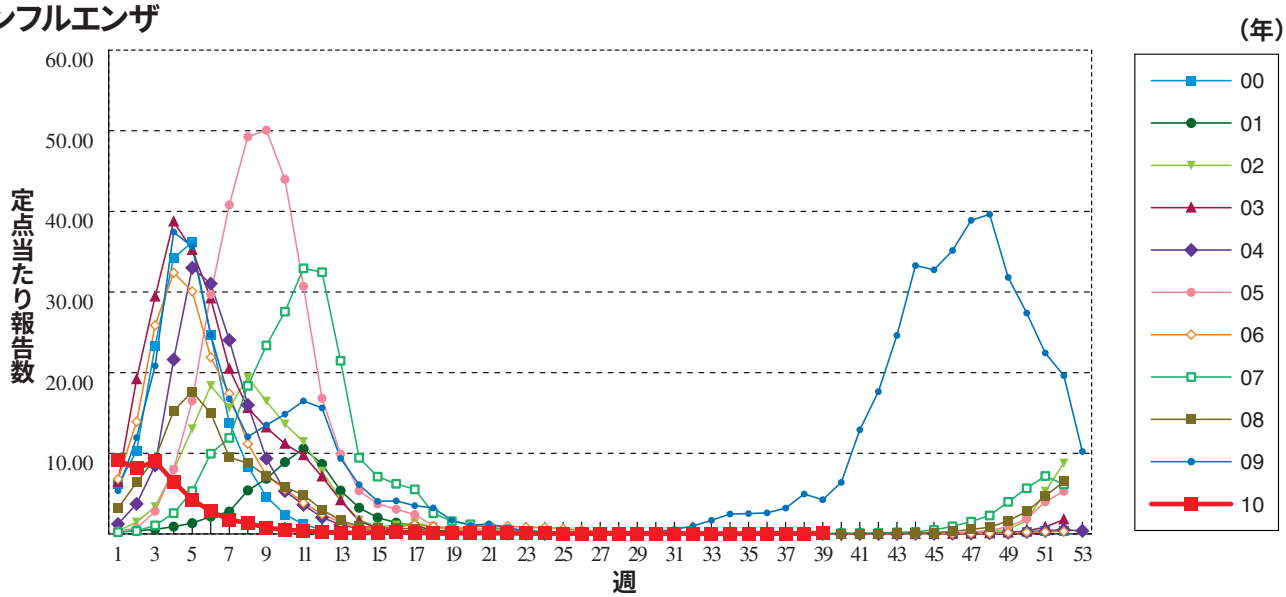

咽頭結膜熱

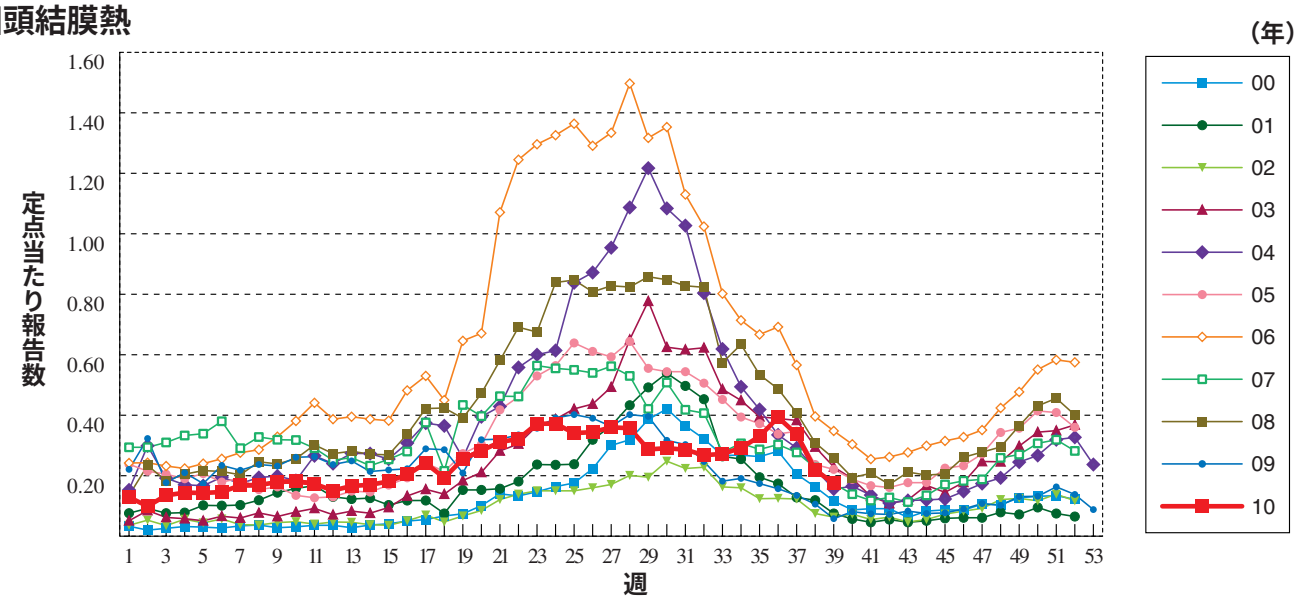

A群溶血性レンサ球菌咽頭炎

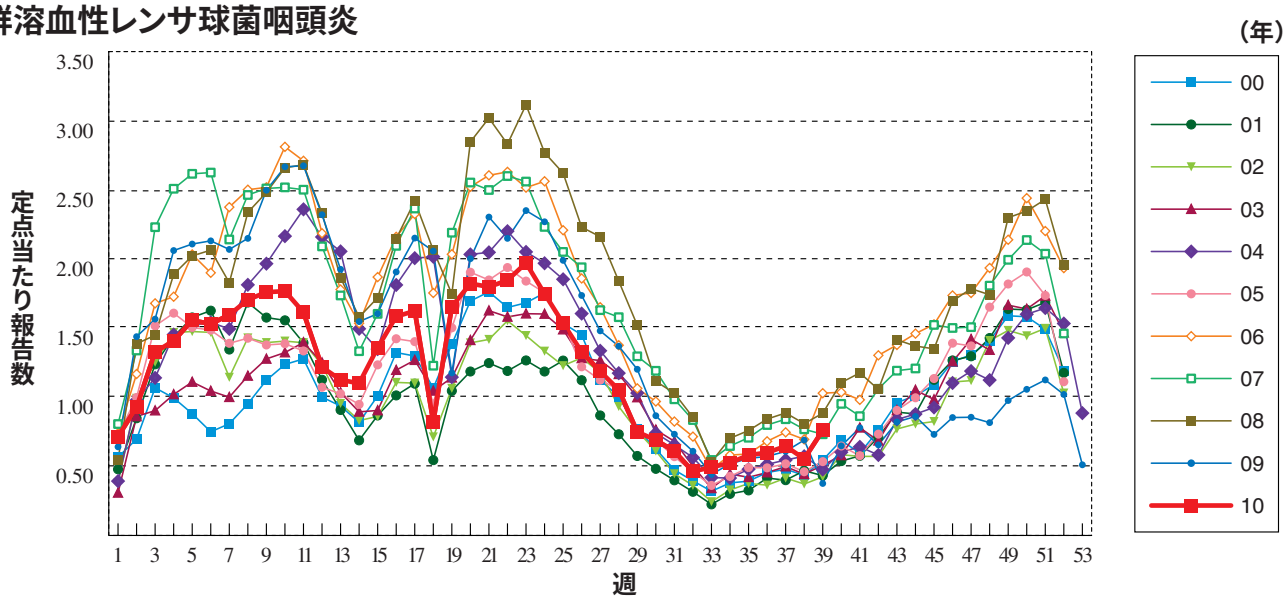

感染性胃腸炎 ※1999年3月までは「乳児嘔吐下痢症」として報告された患者も含む

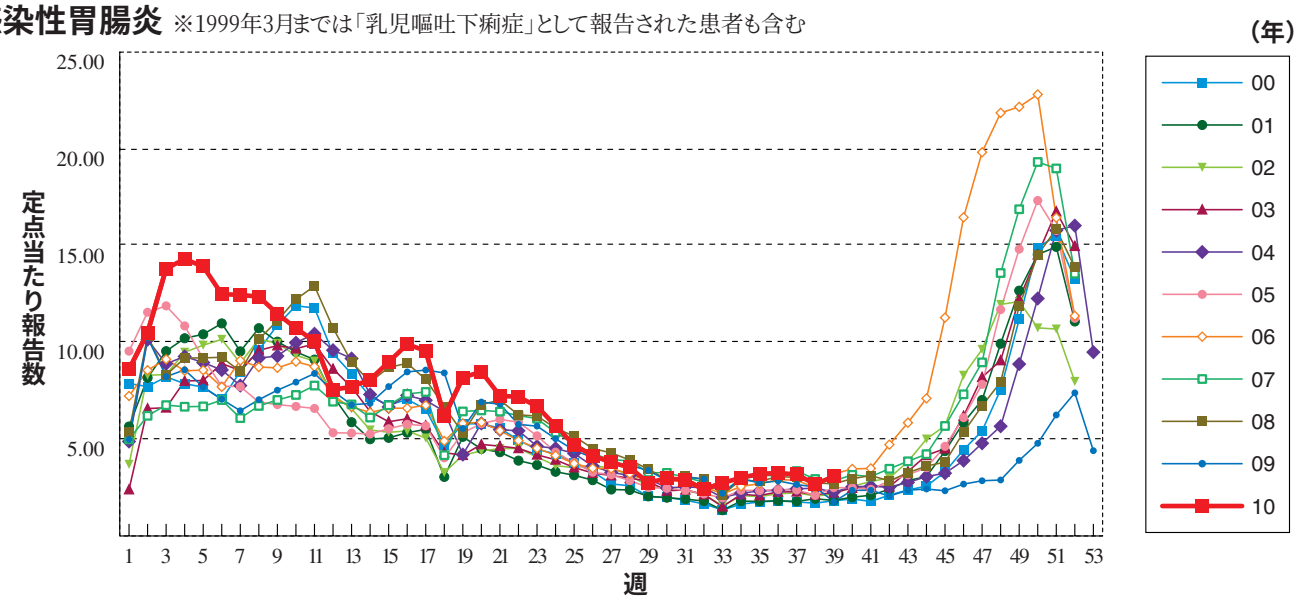

水　痘

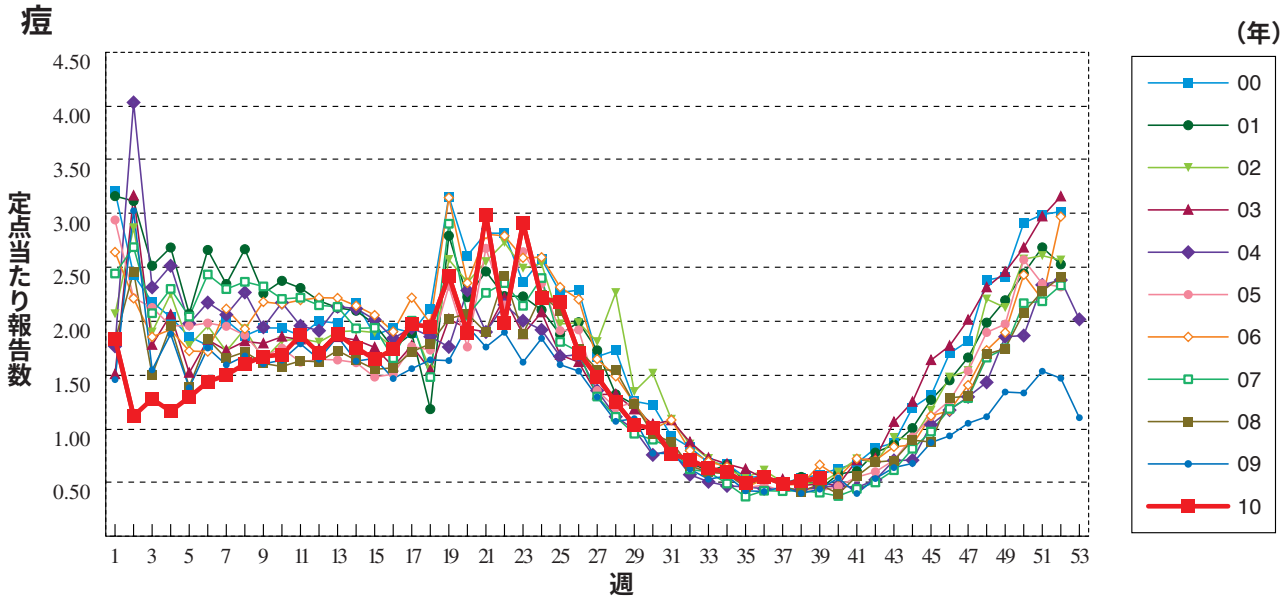

手足口病

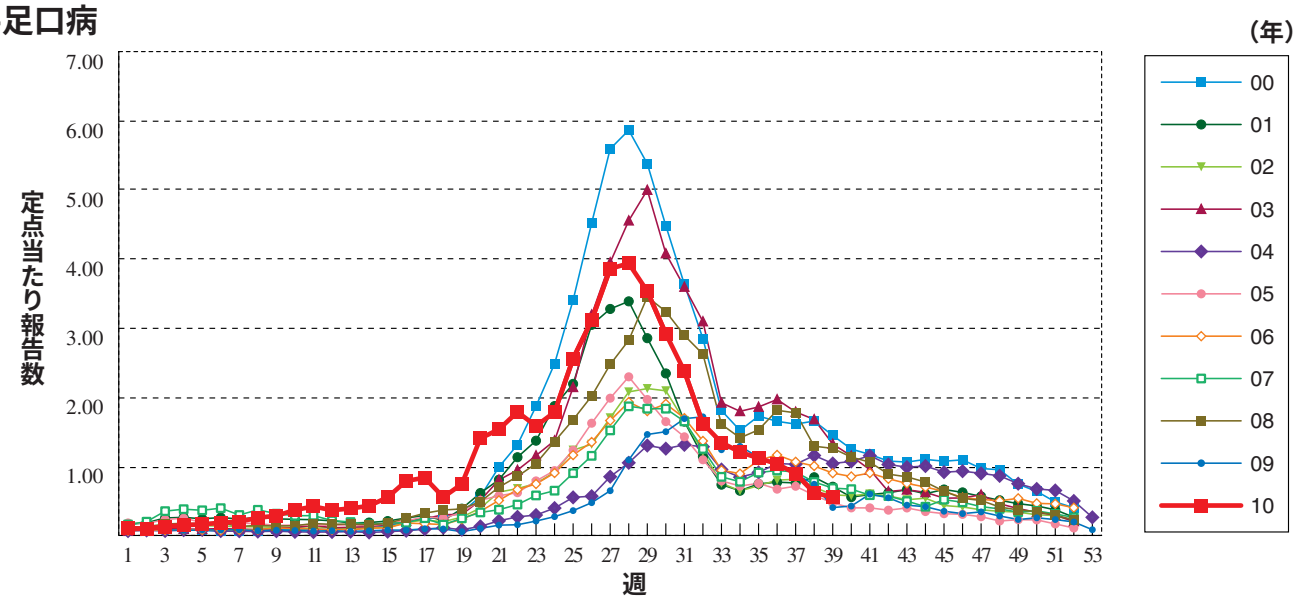

伝染性紅斑

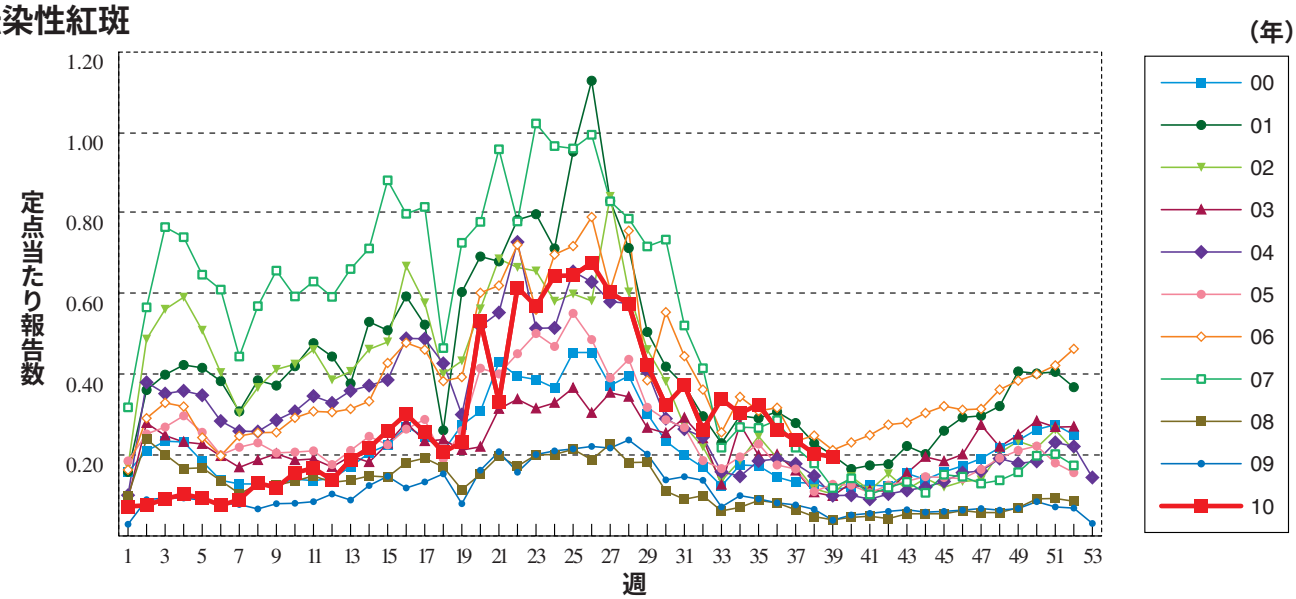

突発性発しん

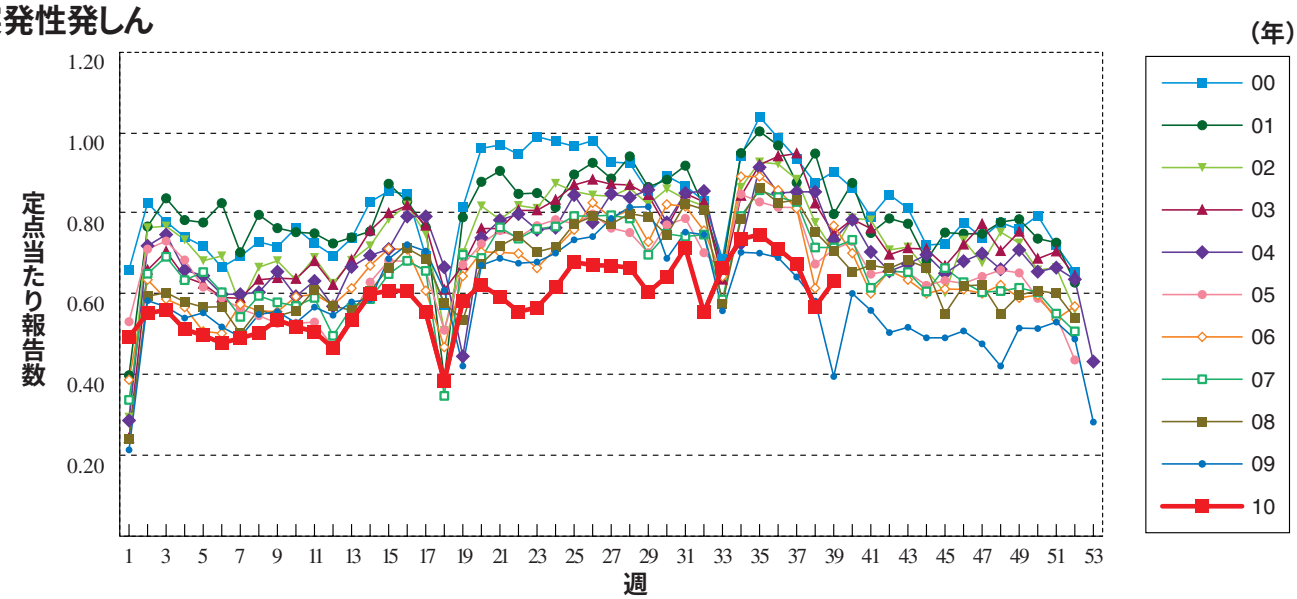

百日咳

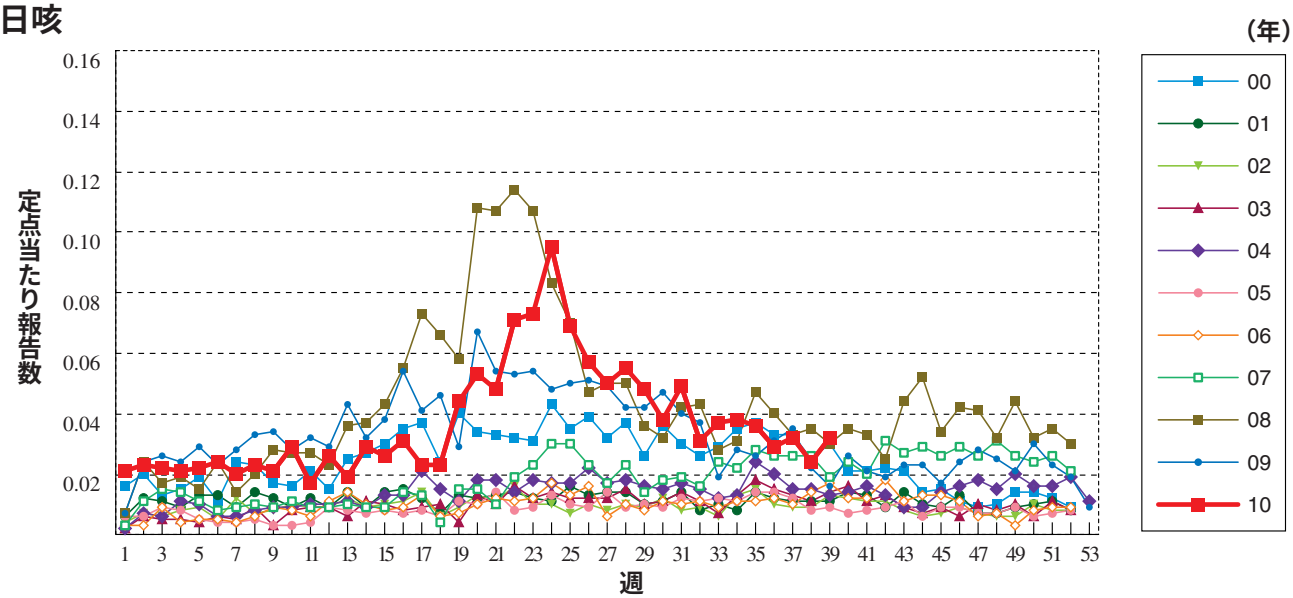

ヘルパンギーナ

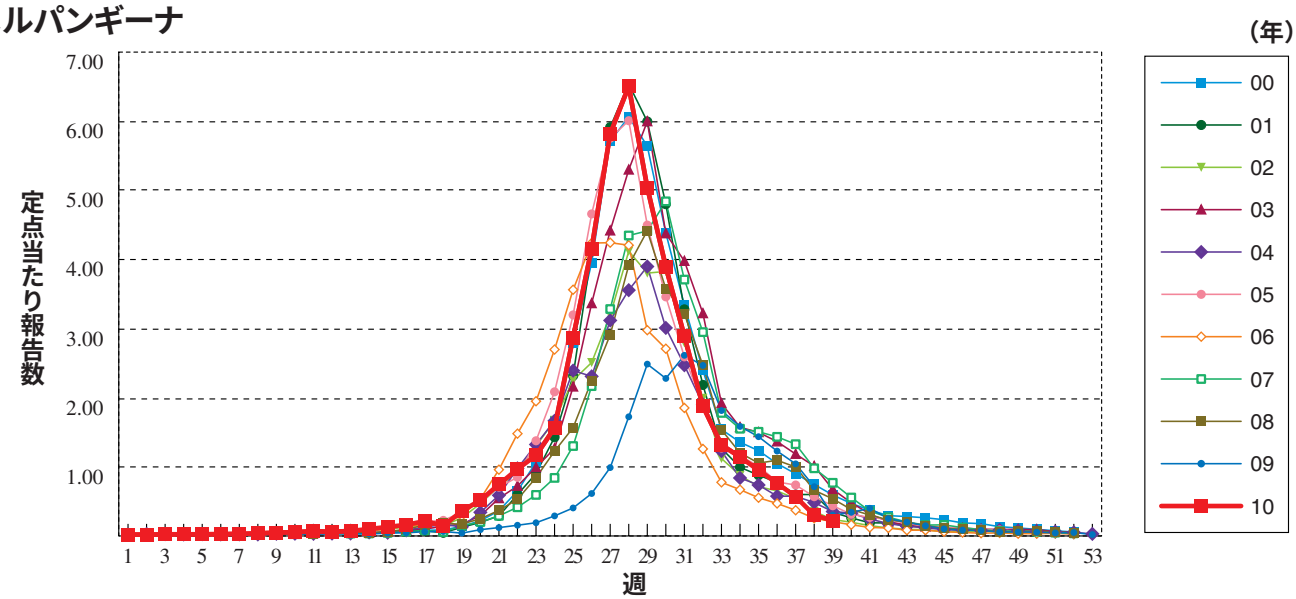

流行性耳下腺炎

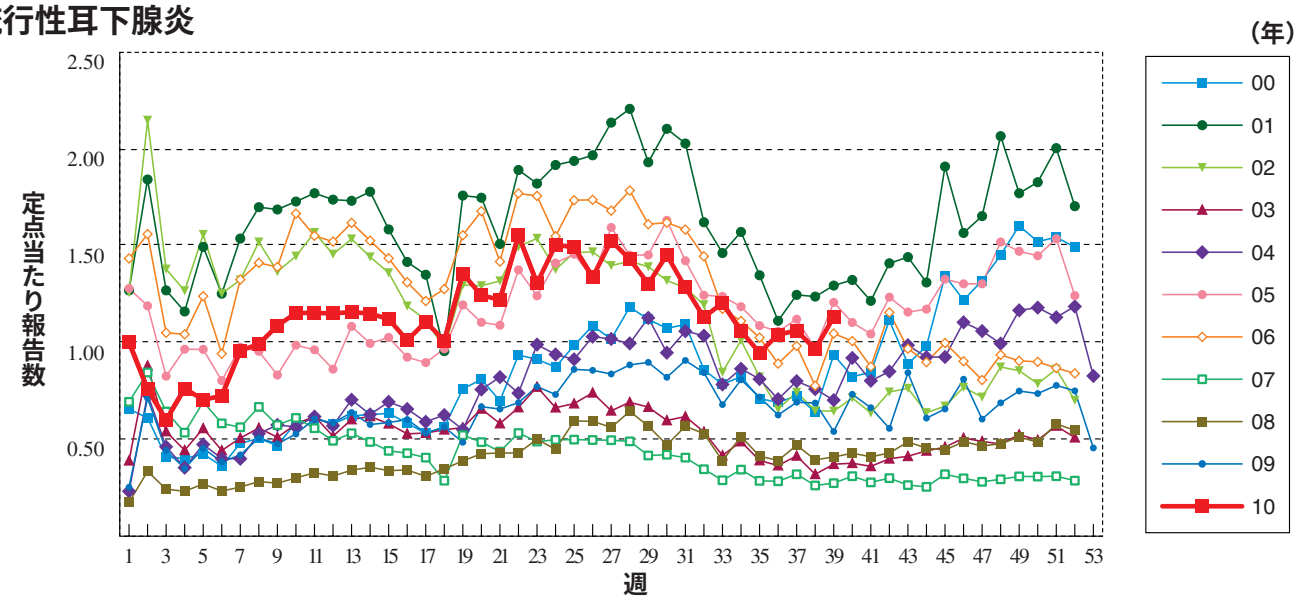

急性出血性結膜炎

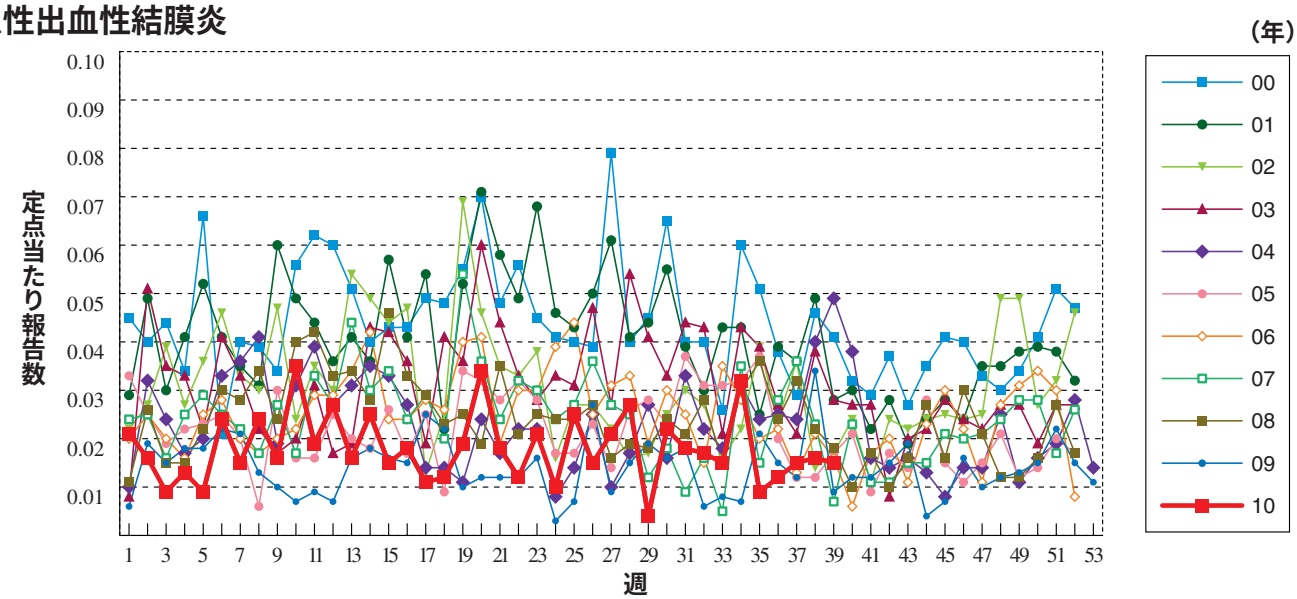

流行性角結膜炎

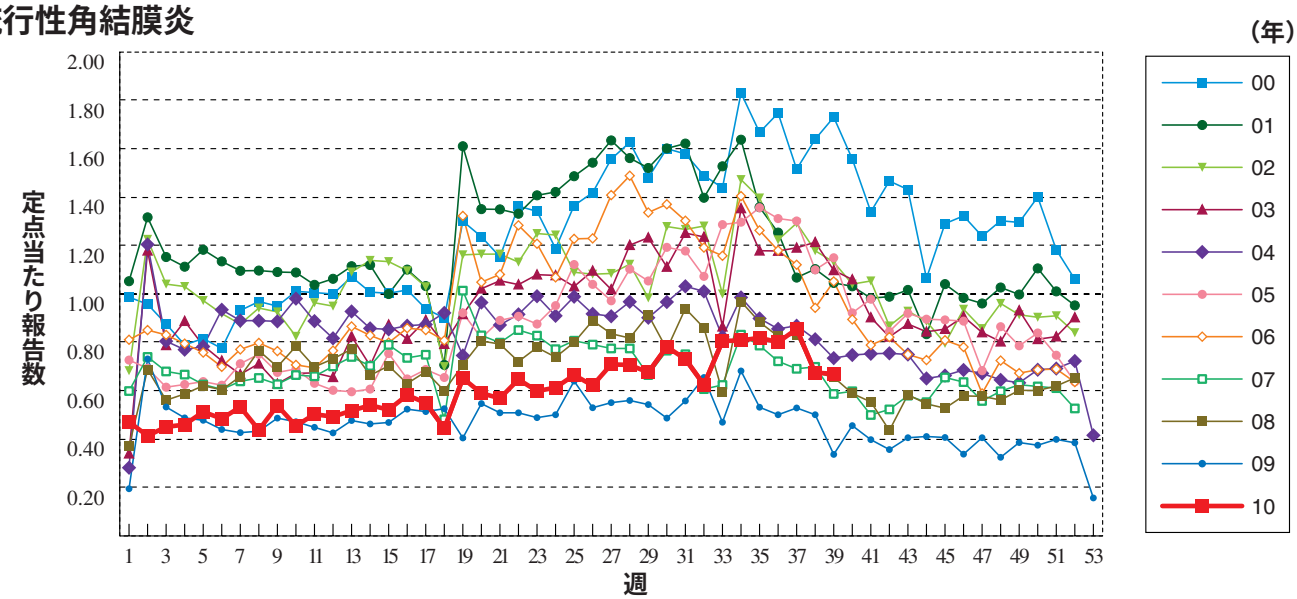

細菌性髄膜炎

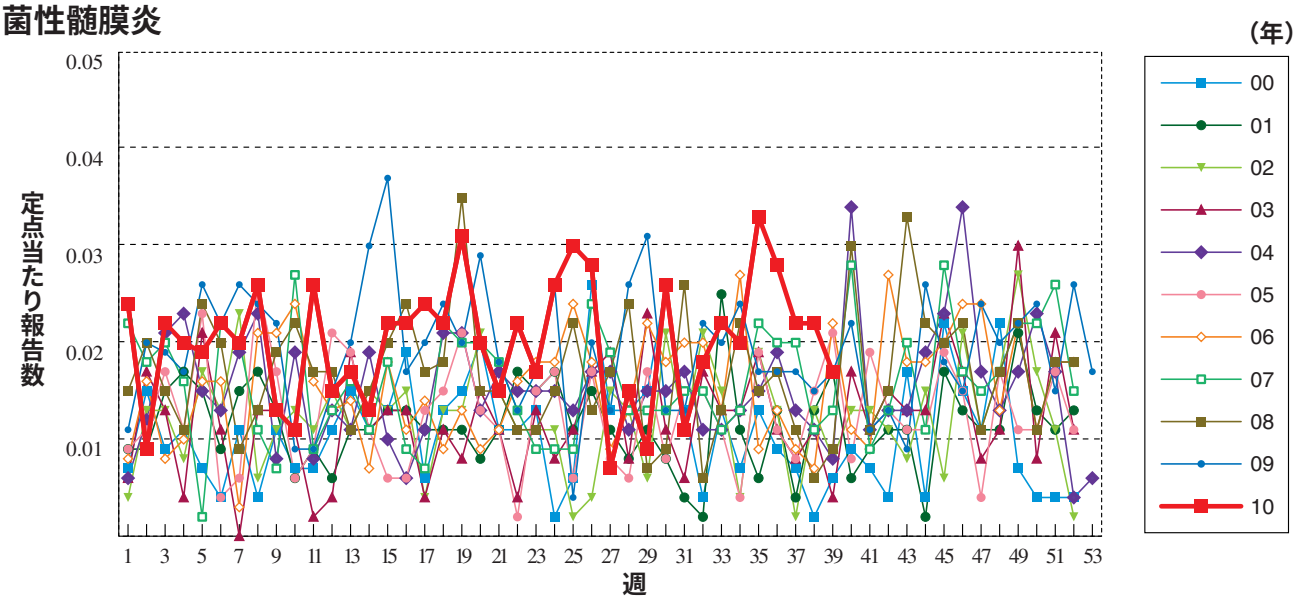

無菌性髄膜炎

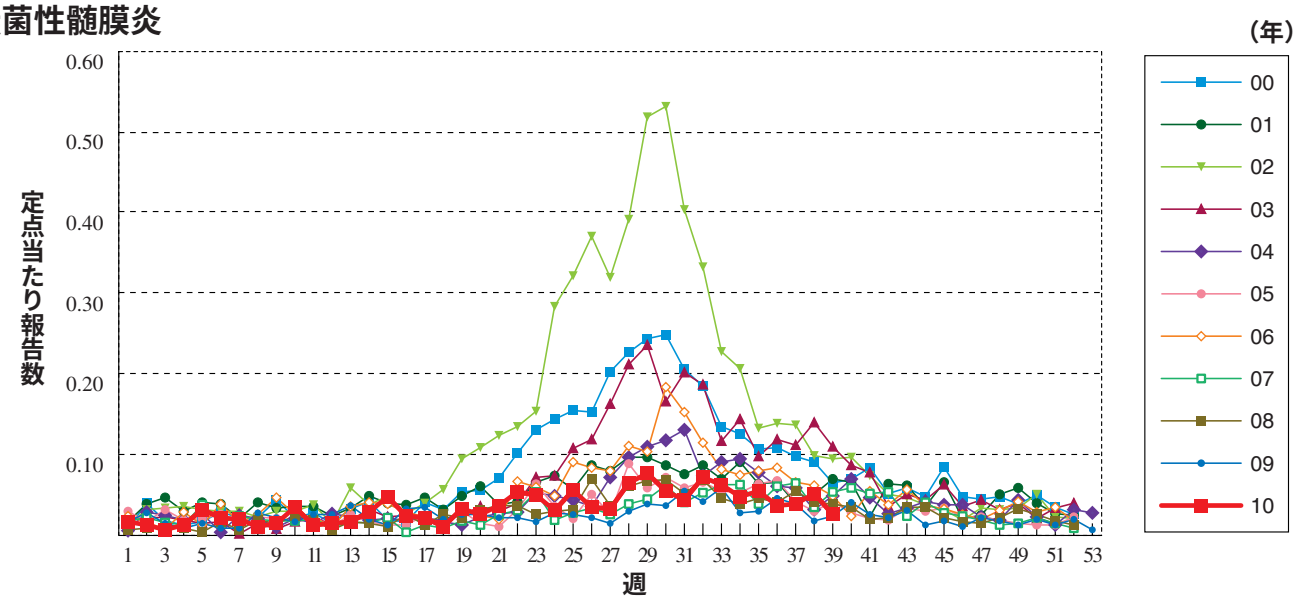

マイコプラズマ肺炎

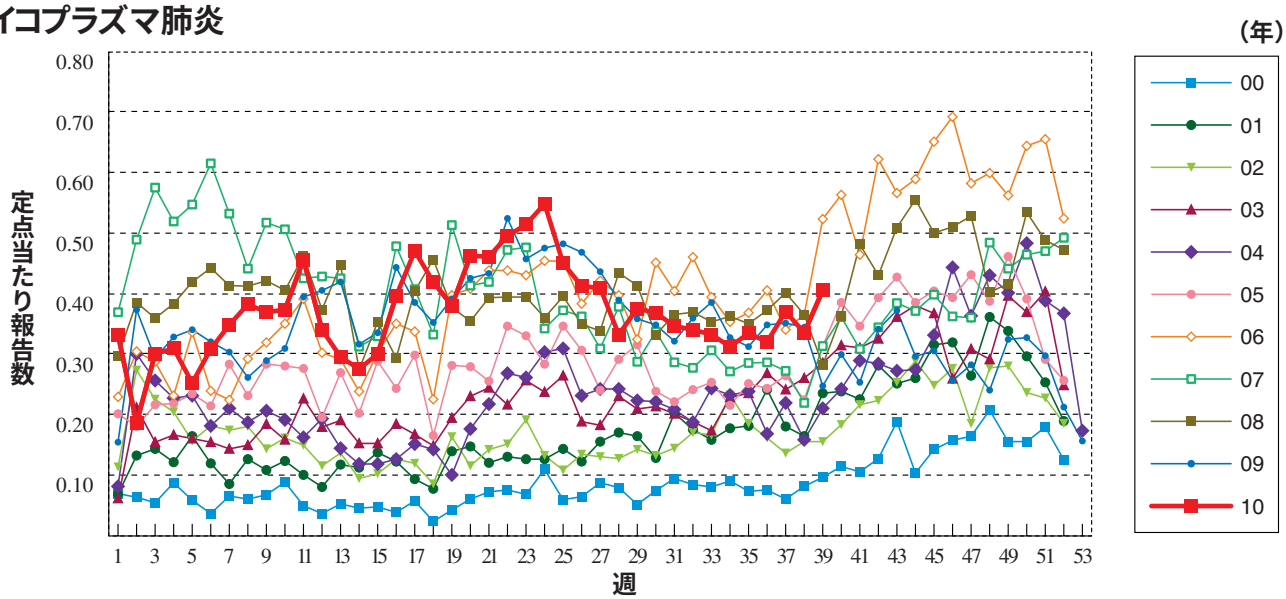

クラミジア肺炎（オウム病を除く）

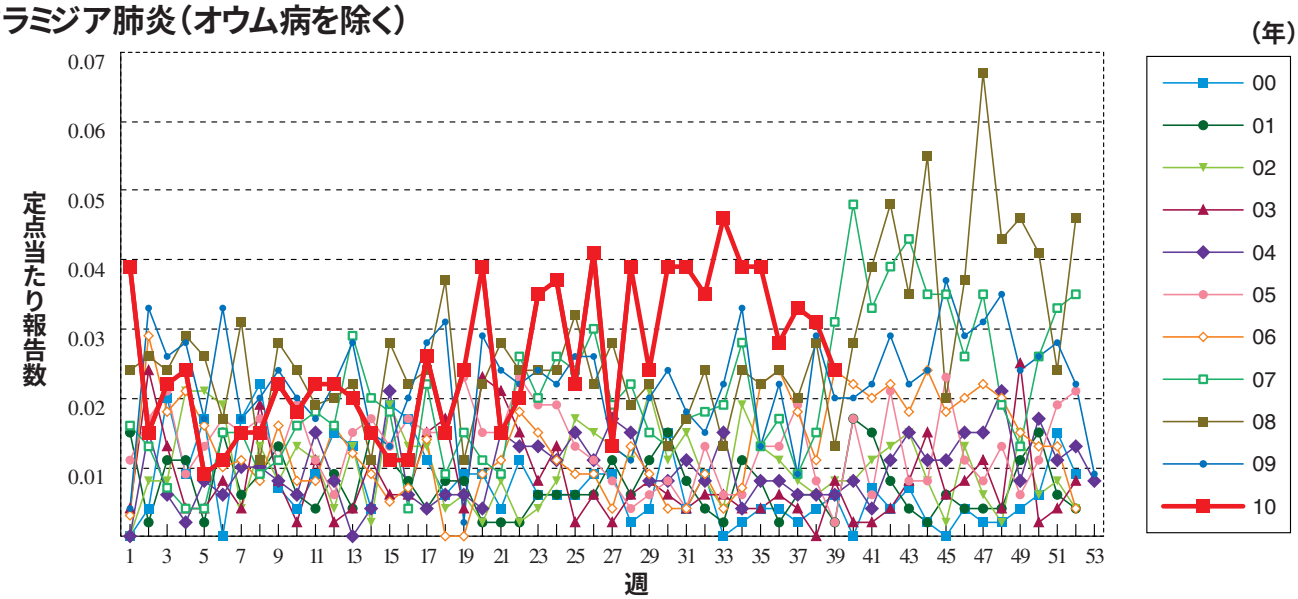

RSウイルス感染症 ※定点当たり報告数ではなく、報告数を示しています。

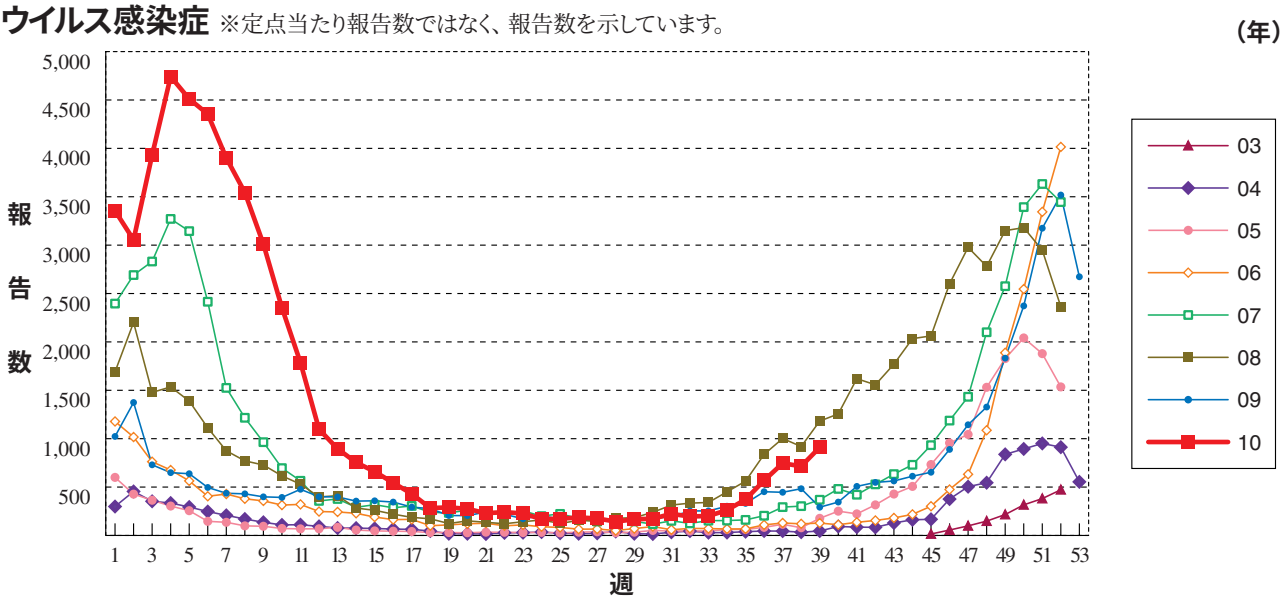

３９週のデータ

注）表中の報告数は10月6日集計分であり、その後の報告は次週以降の累積に反映されます。
新型インフルエンザは掲載していません。

報告数・累積報告数，疾病・都道府県別　　2010年39週

	エボラ出血熱		クリミア・コンゴ出血熱		痘そう		南米出血熱		ペスト		マールブルグ病		ラッサ熱		急性灰白髄炎		結核	
	報告数	累積	報告数	累積	報告数	累積	報告数	累積	報告数	累積	報告数	累積	報告数	累積	報告数	累積	報告数	累積
総　数	-	-	-	-	-	-	-	-	-	-	-	-	-	-	-	2	314	18937
北海道	-	-	-	-	-	-	-	-	-	-	-	-	-	-	-	-	-	613
青森県	-	-	-	-	-	-	-	-	-	-	-	-	-	-	-	-	7	223
岩手県	-	-	-	-	-	-	-	-	-	-	-	-	-	-	-	-	1	141
宮城県	-	-	-	-	-	-	-	-	-	-	-	-	-	-	-	-	2	223
秋田県	-	-	-	-	-	-	-	-	-	-	-	-	-	-	-	-	3	127
山形県	-	-	-	-	-	-	-	-	-	-	-	-	-	-	-	-	7	120
福島県	-	-	-	-	-	-	-	-	-	-	-	-	-	-	-	-	4	211
茨城県	-	-	-	-	-	-	-	-	-	-	-	-	-	-	-	-	12	438
栃木県	-	-	-	-	-	-	-	-	-	-	-	-	-	-	-	-	5	221
群馬県	-	-	-	-	-	-	-	-	-	-	-	-	-	-	-	-	2	154
埼玉県	-	-	-	-	-	-	-	-	-	-	-	-	-	-	-	-	19	866
千葉県	-	-	-	-	-	-	-	-	-	-	-	-	-	-	-	-	31	1064
東京都	-	-	-	-	-	-	-	-	-	-	-	-	-	-	-	-	49	2966
神奈川県	-	-	-	-	-	-	-	-	-	-	-	-	-	-	-	1	8	1395
新潟県	-	-	-	-	-	-	-	-	-	-	-	-	-	-	-	-	7	265
富山県	-	-	-	-	-	-	-	-	-	-	-	-	-	-	-	-	4	133
石川県	-	-	-	-	-	-	-	-	-	-	-	-	-	-	-	-	5	164
福井県	-	-	-	-	-	-	-	-	-	-	-	-	-	-	-	-	1	107
山梨県	-	-	-	-	-	-	-	-	-	-	-	-	-	-	-	-	2	105
長野県	-	-	-	-	-	-	-	-	-	-	-	-	-	-	-	-	7	171
岐阜県	-	-	-	-	-	-	-	-	-	-	-	-	-	-	-	-	3	349
静岡県	-	-	-	-	-	-	-	-	-	-	-	-	-	-	-	-	15	489
愛知県	-	-	-	-	-	-	-	-	-	-	-	-	-	-	-	-	20	1476
三重県	-	-	-	-	-	-	-	-	-	-	-	-	-	-	-	-	4	249
滋賀県	-	-	-	-	-	-	-	-	-	-	-	-	-	-	-	-	6	190
京都府	-	-	-	-	-	-	-	-	-	-	-	-	-	-	-	-	3	400
大阪府	-	-	-	-	-	-	-	-	-	-	-	-	-	-	-	-	9	933
兵庫県	-	-	-	-	-	-	-	-	-	-	-	-	-	-	-	1	22	761
奈良県	-	-	-	-	-	-	-	-	-	-	-	-	-	-	-	-	-	214
和歌山県	-	-	-	-	-	-	-	-	-	-	-	-	-	-	-	-	3	194
鳥取県	-	-	-	-	-	-	-	-	-	-	-	-	-	-	-	-	-	61
島根県	-	-	-	-	-	-	-	-	-	-	-	-	-	-	-	-	3	121
岡山県	-	-	-	-	-	-	-	-	-	-	-	-	-	-	-	-	-	235
広島県	-	-	-	-	-	-	-	-	-	-	-	-	-	-	-	-	11	437
山口県	-	-	-	-	-	-	-	-	-	-	-	-	-	-	-	-	3	167
徳島県	-	-	-	-	-	-	-	-	-	-	-	-	-	-	-	-	-	138
香川県	-	-	-	-	-	-	-	-	-	-	-	-	-	-	-	-	2	143
愛媛県	-	-	-	-	-	-	-	-	-	-	-	-	-	-	-	-	1	240
高知県	-	-	-	-	-	-	-	-	-	-	-	-	-	-	-	-	3	115
福岡県	-	-	-	-	-	-	-	-	-	-	-	-	-	-	-	-	9	744
佐賀県	-	-	-	-	-	-	-	-	-	-	-	-	-	-	-	-	5	150
長崎県	-	-	-	-	-	-	-	-	-	-	-	-	-	-	-	-	6	293
熊本県	-	-	-	-	-	-	-	-	-	-	-	-	-	-	-	-	-	239
大分県	-	-	-	-	-	-	-	-	-	-	-	-	-	-	-	-	1	199
宮崎県	-	-	-	-	-	-	-	-	-	-	-	-	-	-	-	-	3	157
鹿児島県	-	-	-	-	-	-	-	-	-	-	-	-	-	-	-	-	5	301
沖縄県	-	-	-	-	-	-	-	-	-	-	-	-	-	-	-	-	1	235

*病原体がSARSコロナウイルスであるものに限る。

報告数・累積報告数，疾病・都道府県別　2010年39週

	ジフテリア		重症急性呼吸器症候群*		鳥インフルエンザ(H5N1)		コレラ		細菌性赤痢		腸管出血性大腸菌感染症		腸チフス		パラチフス		E型肝炎	
	報告数	累積	報告数	累積	報告数	累積	報告数	累積	報告数	累積	報告数	累積	報告数	累積	報告数	累積	報告数	累積
総　数	-	-	-	-	-	-	1	9	11	157	95	3475	-	24	-	18	-	48
北海道	-	-	-	-	-	-	-	-	-	2	1	161	-	-	-	-	-	22
青森県	-	-	-	-	-	-	-	1	-	1	1	13	-	-	-	-	-	-
岩手県	-	-	-	-	-	-	-	-	-	-	7	114	-	-	-	-	-	-
宮城県	-	-	-	-	-	-	-	-	-	1	8	110	-	-	-	-	-	-
秋田県	-	-	-	-	-	-	-	-	-	-	5	60	-	-	-	-	-	-
山形県	-	-	-	-	-	-	-	-	-	-	4	38	-	-	-	-	-	1
福島県	-	-	-	-	-	-	-	-	1	5	6	26	-	-	-	-	-	-
茨城県	-	-	-	-	-	-	-	2	1	4	-	33	-	1	-	-	-	-
栃木県	-	-	-	-	-	-	-	-	-	1	-	60	-	-	-	-	-	-
群馬県	-	-	-	-	-	-	-	-	-	3	-	38	-	-	-	-	-	1
埼玉県	-	-	-	-	-	-	-	2	1	4	5	108	-	-	-	-	-	-
千葉県	-	-	-	-	-	-	-	-	-	10	6	100	-	3	-	-	-	1
東京都	-	-	-	-	-	-	-	2	4	60	2	298	-	7	-	5	-	6
神奈川県	-	-	-	-	-	-	-	-	-	14	5	138	-	6	-	3	-	1
新潟県	-	-	-	-	-	-	-	-	-	-	1	21	-	-	-	-	-	2
富山県	-	-	-	-	-	-	-	-	-	2	-	33	-	-	-	-	-	-
石川県	-	-	-	-	-	-	-	-	-	-	2	54	-	-	-	-	-	-
福井県	-	-	-	-	-	-	-	-	-	-	-	23	-	-	-	-	-	-
山梨県	-	-	-	-	-	-	-	-	-	-	-	15	-	-	-	-	-	1
長野県	-	-	-	-	-	-	-	-	-	2	-	62	-	-	-	-	-	-
岐阜県	-	-	-	-	-	-	-	-	-	2	-	30	-	-	-	1	-	-
静岡県	-	-	-	-	-	-	-	-	-	3	2	40	-	-	-	-	-	-
愛知県	-	-	-	-	-	-	-	-	-	4	6	203	-	-	-	-	-	2
三重県	-	-	-	-	-	-	-	-	-	3	1	341	-	-	-	-	-	1
滋賀県	-	-	-	-	-	-	-	-	-	2	4	53	-	-	-	1	-	-
京都府	-	-	-	-	-	-	-	-	2	3	4	84	-	-	-	3	-	2
大阪府	-	-	-	-	-	-	-	-	-	4	2	224	-	2	-	3	-	-
兵庫県	-	-	-	-	-	-	-	-	-	5	1	141	-	2	-	-	-	1
奈良県	-	-	-	-	-	-	-	-	-	2	-	47	-	1	-	-	-	-
和歌山県	-	-	-	-	-	-	-	-	-	1	1	22	-	-	-	-	-	-
鳥取県	-	-	-	-	-	-	-	-	-	-	-	15	-	-	-	-	-	-
島根県	-	-	-	-	-	-	-	-	-	-	2	18	-	-	-	-	-	-
岡山県	-	-	-	-	-	-	-	-	-	-	-	55	-	-	-	-	-	-
広島県	-	-	-	-	-	-	-	-	1	3	1	72	-	-	-	1	-	1
山口県	-	-	-	-	-	-	-	-	-	2	-	44	-	1	-	-	-	-
徳島県	-	-	-	-	-	-	-	-	-	1	1	16	-	-	-	-	-	-
香川県	-	-	-	-	-	-	-	-	-	1	7	21	-	-	-	-	-	-
愛媛県	-	-	-	-	-	-	-	-	-	-	-	20	-	-	-	-	-	1
高知県	-	-	-	-	-	-	-	1	-	-	-	12	-	-	-	-	-	1
福岡県	-	-	-	-	-	-	1	1	-	8	5	243	-	-	-	-	-	1
佐賀県	-	-	-	-	-	-	-	-	-	2	-	48	-	-	-	-	-	-
長崎県	-	-	-	-	-	-	-	-	-	1	-	29	-	-	-	-	-	-
熊本県	-	-	-	-	-	-	-	-	-	-	2	57	-	-	-	-	-	1
大分県	-	-	-	-	-	-	-	-	-	-	1	24	-	-	-	1	-	-
宮崎県	-	-	-	-	-	-	-	-	1	1	1	47	-	-	-	-	-	1
鹿児島県	-	-	-	-	-	-	-	-	-	-	-	50	-	1	-	-	-	-
沖縄県	-	-	-	-	-	-	-	-	-	-	1	14	-	-	-	-	-	1

報告数・累積報告数，疾病・都道府県別　2010年39週

	ウエストナイル熱		A型肝炎		エキノコックス症		黄　熱		オウム病		オムスク出血熱		回帰熱		キャサヌル森林病		Q　熱	
	報告数	累積	報告数	累積	報告数	累積	報告数	累積	報告数	累積	報告数	累積	報告数	累積	報告数	累積	報告数	累積
総　数	-	-	1	311	-	8	-	-	-	9	-	-	-	-	-	-	-	2
北海道	-	-	-	3	-	7	-	-	-	-	-	-	-	-	-	-	-	-
青森県	-	-	-	1	-	-	-	-	-	-	-	-	-	-	-	-	-	-
岩手県	-	-	-	1	-	-	-	-	-	-	-	-	-	-	-	-	-	-
宮城県	-	-	-	2	-	-	-	-	-	-	-	-	-	-	-	-	-	-
秋田県	-	-	-	-	-	-	-	-	-	-	-	-	-	-	-	-	-	-
山形県	-	-	-	1	-	-	-	-	-	-	-	-	-	-	-	-	-	-
福島県	-	-	-	2	-	-	-	-	-	-	-	-	-	-	-	-	-	-
茨城県	-	-	-	3	-	-	-	-	-	1	-	-	-	-	-	-	-	-
栃木県	-	-	-	2	-	-	-	-	-	-	-	-	-	-	-	-	-	-
群馬県	-	-	-	3	-	-	-	-	-	-	-	-	-	-	-	-	-	-
埼玉県	-	-	-	15	-	-	-	-	-	-	-	-	-	-	-	-	-	-
千葉県	-	-	-	9	-	-	-	-	-	1	-	-	-	-	-	-	-	-
東京都	-	-	1	40	-	-	-	-	-	-	-	-	-	-	-	-	-	-
神奈川県	-	-	-	25	-	1	-	-	-	-	-	-	-	-	-	-	-	-
新潟県	-	-	-	9	-	-	-	-	-	-	-	-	-	-	-	-	-	-
富山県	-	-	-	9	-	-	-	-	-	-	-	-	-	-	-	-	-	-
石川県	-	-	-	1	-	-	-	-	-	-	-	-	-	-	-	-	-	-
福井県	-	-	-	-	-	-	-	-	-	-	-	-	-	-	-	-	-	-
山梨県	-	-	-	2	-	-	-	-	-	-	-	-	-	-	-	-	-	-
長野県	-	-	-	5	-	-	-	-	-	-	-	-	-	-	-	-	-	-
岐阜県	-	-	-	3	-	-	-	-	-	-	-	-	-	-	-	-	-	-
静岡県	-	-	-	4	-	-	-	-	-	-	-	-	-	-	-	-	-	1
愛知県	-	-	-	12	-	-	-	-	-	4	-	-	-	-	-	-	-	-
三重県	-	-	-	4	-	-	-	-	-	-	-	-	-	-	-	-	-	-
滋賀県	-	-	-	3	-	-	-	-	-	1	-	-	-	-	-	-	-	-
京都府	-	-	-	6	-	-	-	-	-	-	-	-	-	-	-	-	-	-
大阪府	-	-	-	14	-	-	-	-	-	-	-	-	-	-	-	-	-	-
兵庫県	-	-	-	21	-	-	-	-	-	-	-	-	-	-	-	-	-	-
奈良県	-	-	-	2	-	-	-	-	-	-	-	-	-	-	-	-	-	-
和歌山県	-	-	-	1	-	-	-	-	-	1	-	-	-	-	-	-	-	-
鳥取県	-	-	-	-	-	-	-	-	-	1	-	-	-	-	-	-	-	-
島根県	-	-	-	1	-	-	-	-	-	-	-	-	-	-	-	-	-	-
岡山県	-	-	-	2	-	-	-	-	-	-	-	-	-	-	-	-	-	-
広島県	-	-	-	28	-	-	-	-	-	-	-	-	-	-	-	-	-	-
山口県	-	-	-	4	-	-	-	-	-	-	-	-	-	-	-	-	-	-
徳島県	-	-	-	4	-	-	-	-	-	-	-	-	-	-	-	-	-	-
香川県	-	-	-	-	-	-	-	-	-	-	-	-	-	-	-	-	-	-
愛媛県	-	-	-	4	-	-	-	-	-	-	-	-	-	-	-	-	-	-
高知県	-	-	-	3	-	-	-	-	-	-	-	-	-	-	-	-	-	-
福岡県	-	-	-	33	-	-	-	-	-	-	-	-	-	-	-	-	-	-
佐賀県	-	-	-	6	-	-	-	-	-	-	-	-	-	-	-	-	-	-
長崎県	-	-	-	2	-	-	-	-	-	-	-	-	-	-	-	-	-	1
熊本県	-	-	-	4	-	-	-	-	-	-	-	-	-	-	-	-	-	-
大分県	-	-	-	1	-	-	-	-	-	-	-	-	-	-	-	-	-	-
宮崎県	-	-	-	3	-	-	-	-	-	-	-	-	-	-	-	-	-	-
鹿児島県	-	-	-	13	-	-	-	-	-	-	-	-	-	-	-	-	-	-
沖縄県	-	-	-	-	-	-	-	-	-	-	-	-	-	-	-	-	-	-

報告数・累積報告数，疾病・都道府県別　2010年39週

	狂犬病		コクシジオイデス症		サル痘		腎症候性出血熱		西部ウマ脳炎		ダニ媒介脳炎		炭疽		つつが虫病		デング熱	
	報告数	累積	報告数	累積	報告数	累積	報告数	累積	報告数	累積	報告数	累積	報告数	累積	報告数	累積	報告数	累積
総　数	-	-	-	-	-	-	-	-	-	-	-	-	-	-	-	114	9	184
北海道	-	-	-	-	-	-	-	-	-	-	-	-	-	-	-	-	-	1
青森県	-	-	-	-	-	-	-	-	-	-	-	-	-	-	-	10	-	-
岩手県	-	-	-	-	-	-	-	-	-	-	-	-	-	-	-	2	-	-
宮城県	-	-	-	-	-	-	-	-	-	-	-	-	-	-	-	3	-	1
秋田県	-	-	-	-	-	-	-	-	-	-	-	-	-	-	-	20	-	2
山形県	-	-	-	-	-	-	-	-	-	-	-	-	-	-	-	3	-	-
福島県	-	-	-	-	-	-	-	-	-	-	-	-	-	-	-	17	-	2
茨城県	-	-	-	-	-	-	-	-	-	-	-	-	-	-	-	1	-	1
栃木県	-	-	-	-	-	-	-	-	-	-	-	-	-	-	-	1	1	3
群馬県	-	-	-	-	-	-	-	-	-	-	-	-	-	-	-	3	-	1
埼玉県	-	-	-	-	-	-	-	-	-	-	-	-	-	-	-	-	-	3
千葉県	-	-	-	-	-	-	-	-	-	-	-	-	-	-	-	2	1	20
東京都	-	-	-	-	-	-	-	-	-	-	-	-	-	-	-	5	6	53
神奈川県	-	-	-	-	-	-	-	-	-	-	-	-	-	-	-	-	-	8
新潟県	-	-	-	-	-	-	-	-	-	-	-	-	-	-	-	13	-	1
富山県	-	-	-	-	-	-	-	-	-	-	-	-	-	-	-	-	-	-
石川県	-	-	-	-	-	-	-	-	-	-	-	-	-	-	-	-	-	-
福井県	-	-	-	-	-	-	-	-	-	-	-	-	-	-	-	-	-	-
山梨県	-	-	-	-	-	-	-	-	-	-	-	-	-	-	-	-	-	-
長野県	-	-	-	-	-	-	-	-	-	-	-	-	-	-	-	2	-	2
岐阜県	-	-	-	-	-	-	-	-	-	-	-	-	-	-	-	-	-	2
静岡県	-	-	-	-	-	-	-	-	-	-	-	-	-	-	-	1	-	3
愛知県	-	-	-	-	-	-	-	-	-	-	-	-	-	-	-	-	1	15
三重県	-	-	-	-	-	-	-	-	-	-	-	-	-	-	-	-	-	1
滋賀県	-	-	-	-	-	-	-	-	-	-	-	-	-	-	-	-	-	1
京都府	-	-	-	-	-	-	-	-	-	-	-	-	-	-	-	-	-	5
大阪府	-	-	-	-	-	-	-	-	-	-	-	-	-	-	-	1	-	22
兵庫県	-	-	-	-	-	-	-	-	-	-	-	-	-	-	-	1	-	9
奈良県	-	-	-	-	-	-	-	-	-	-	-	-	-	-	-	1	-	3
和歌山県	-	-	-	-	-	-	-	-	-	-	-	-	-	-	-	5	-	-
鳥取県	-	-	-	-	-	-	-	-	-	-	-	-	-	-	-	-	-	2
島根県	-	-	-	-	-	-	-	-	-	-	-	-	-	-	-	1	-	-
岡山県	-	-	-	-	-	-	-	-	-	-	-	-	-	-	-	-	-	6
広島県	-	-	-	-	-	-	-	-	-	-	-	-	-	-	-	3	-	1
山口県	-	-	-	-	-	-	-	-	-	-	-	-	-	-	-	-	-	-
徳島県	-	-	-	-	-	-	-	-	-	-	-	-	-	-	-	1	-	2
香川県	-	-	-	-	-	-	-	-	-	-	-	-	-	-	-	-	-	1
愛媛県	-	-	-	-	-	-	-	-	-	-	-	-	-	-	-	3	-	-
高知県	-	-	-	-	-	-	-	-	-	-	-	-	-	-	-	1	-	1
福岡県	-	-	-	-	-	-	-	-	-	-	-	-	-	-	-	-	-	5
佐賀県	-	-	-	-	-	-	-	-	-	-	-	-	-	-	-	-	-	-
長崎県	-	-	-	-	-	-	-	-	-	-	-	-	-	-	-	-	-	-
熊本県	-	-	-	-	-	-	-	-	-	-	-	-	-	-	-	2	-	1
大分県	-	-	-	-	-	-	-	-	-	-	-	-	-	-	-	1	-	3
宮崎県	-	-	-	-	-	-	-	-	-	-	-	-	-	-	-	1	-	1
鹿児島県	-	-	-	-	-	-	-	-	-	-	-	-	-	-	-	9	-	-
沖縄県	-	-	-	-	-	-	-	-	-	-	-	-	-	-	-	1	-	2

*鳥インフルエンザ（H5N1）を除く。

報告数・累積報告数，疾病・都道府県別　2010年39週

	東部ウマ脳炎		鳥インフルエンザ*		ニパウイルス感染症		日本紅斑熱		日本脳炎		ハンタウイルス肺症候群		Bウイルス病		鼻疽		ブルセラ症	
	報告数	累積	報告数	累積	報告数	累積	報告数	累積	報告数	累積	報告数	累積	報告数	累積	報告数	累積	報告数	累積
総　数	-	-	-	-	-	-	-	86	-	1	-	-	-	-	-	-	-	2
北海道	-	-	-	-	-	-	-	-	-	-	-	-	-	-	-	-	-	-
青森県	-	-	-	-	-	-	-	-	-	-	-	-	-	-	-	-	-	-
岩手県	-	-	-	-	-	-	-	-	-	-	-	-	-	-	-	-	-	-
宮城県	-	-	-	-	-	-	-	-	-	-	-	-	-	-	-	-	-	-
秋田県	-	-	-	-	-	-	-	-	-	-	-	-	-	-	-	-	-	-
山形県	-	-	-	-	-	-	-	-	-	-	-	-	-	-	-	-	-	-
福島県	-	-	-	-	-	-	-	-	-	-	-	-	-	-	-	-	-	-
茨城県	-	-	-	-	-	-	-	-	-	-	-	-	-	-	-	-	-	-
栃木県	-	-	-	-	-	-	-	-	-	-	-	-	-	-	-	-	-	1
群馬県	-	-	-	-	-	-	-	-	-	-	-	-	-	-	-	-	-	-
埼玉県	-	-	-	-	-	-	-	-	-	-	-	-	-	-	-	-	-	-
千葉県	-	-	-	-	-	-	-	4	-	-	-	-	-	-	-	-	-	-
東京都	-	-	-	-	-	-	-	1	-	-	-	-	-	-	-	-	-	-
神奈川県	-	-	-	-	-	-	-	-	-	-	-	-	-	-	-	-	-	-
新潟県	-	-	-	-	-	-	-	-	-	-	-	-	-	-	-	-	-	-
富山県	-	-	-	-	-	-	-	-	-	-	-	-	-	-	-	-	-	-
石川県	-	-	-	-	-	-	-	-	-	-	-	-	-	-	-	-	-	-
福井県	-	-	-	-	-	-	-	-	-	-	-	-	-	-	-	-	-	-
山梨県	-	-	-	-	-	-	-	-	-	-	-	-	-	-	-	-	-	-
長野県	-	-	-	-	-	-	-	-	-	-	-	-	-	-	-	-	-	-
岐阜県	-	-	-	-	-	-	-	-	-	-	-	-	-	-	-	-	-	-
静岡県	-	-	-	-	-	-	-	-	-	-	-	-	-	-	-	-	-	-
愛知県	-	-	-	-	-	-	-	-	-	-	-	-	-	-	-	-	-	1
三重県	-	-	-	-	-	-	-	15	-	-	-	-	-	-	-	-	-	-
滋賀県	-	-	-	-	-	-	-	-	-	-	-	-	-	-	-	-	-	-
京都府	-	-	-	-	-	-	-	-	-	-	-	-	-	-	-	-	-	-
大阪府	-	-	-	-	-	-	-	-	-	-	-	-	-	-	-	-	-	-
兵庫県	-	-	-	-	-	-	-	1	-	-	-	-	-	-	-	-	-	-
奈良県	-	-	-	-	-	-	-	-	-	-	-	-	-	-	-	-	-	-
和歌山県	-	-	-	-	-	-	-	11	-	-	-	-	-	-	-	-	-	-
鳥取県	-	-	-	-	-	-	-	-	-	-	-	-	-	-	-	-	-	-
島根県	-	-	-	-	-	-	-	2	-	-	-	-	-	-	-	-	-	-
岡山県	-	-	-	-	-	-	-	-	-	-	-	-	-	-	-	-	-	-
広島県	-	-	-	-	-	-	-	9	-	-	-	-	-	-	-	-	-	-
山口県	-	-	-	-	-	-	-	1	-	-	-	-	-	-	-	-	-	-
徳島県	-	-	-	-	-	-	-	4	-	-	-	-	-	-	-	-	-	-
香川県	-	-	-	-	-	-	-	-	-	-	-	-	-	-	-	-	-	-
愛媛県	-	-	-	-	-	-	-	9	-	-	-	-	-	-	-	-	-	-
高知県	-	-	-	-	-	-	-	6	-	-	-	-	-	-	-	-	-	-
福岡県	-	-	-	-	-	-	-	-	-	-	-	-	-	-	-	-	-	-
佐賀県	-	-	-	-	-	-	-	-	-	-	-	-	-	-	-	-	-	-
長崎県	-	-	-	-	-	-	-	2	-	1	-	-	-	-	-	-	-	-
熊本県	-	-	-	-	-	-	-	7	-	-	-	-	-	-	-	-	-	-
大分県	-	-	-	-	-	-	-	-	-	-	-	-	-	-	-	-	-	-
宮崎県	-	-	-	-	-	-	-	3	-	-	-	-	-	-	-	-	-	-
鹿児島県	-	-	-	-	-	-	-	10	-	-	-	-	-	-	-	-	-	-
沖縄県	-	-	-	-	-	-	-	1	-	-	-	-	-	-	-	-	-	-

報告数・累積報告数，疾病・都道府県別　2010年39週

	ベネズエラウマ脳炎		ヘンドラウイルス感染症		発しんチフス		ボツリヌス症		マラリア		野兎病		ライム病		リッサウイルス感染症		リフトバレー熱	
	報告数	累積	報告数	累積	報告数	累積	報告数	累積	報告数	累積	報告数	累積	報告数	累積	報告数	累積	報告数	累積
総　数	-	-	-	-	-	-	-	-	-	56	-	-	-	11	-	-	-	-
北海道	-	-	-	-	-	-	-	-	-	-	-	-	-	3	-	-	-	-
青森県	-	-	-	-	-	-	-	-	-	-	-	-	-	2	-	-	-	-
岩手県	-	-	-	-	-	-	-	-	-	-	-	-	-	-	-	-	-	-
宮城県	-	-	-	-	-	-	-	-	-	1	-	-	-	-	-	-	-	-
秋田県	-	-	-	-	-	-	-	-	-	-	-	-	-	-	-	-	-	-
山形県	-	-	-	-	-	-	-	-	-	-	-	-	-	-	-	-	-	-
福島県	-	-	-	-	-	-	-	-	-	-	-	-	-	-	-	-	-	-
茨城県	-	-	-	-	-	-	-	-	-	1	-	-	-	-	-	-	-	-
栃木県	-	-	-	-	-	-	-	-	-	-	-	-	-	-	-	-	-	-
群馬県	-	-	-	-	-	-	-	-	-	-	-	-	-	-	-	-	-	-
埼玉県	-	-	-	-	-	-	-	-	-	2	-	-	-	-	-	-	-	-
千葉県	-	-	-	-	-	-	-	-	-	2	-	-	-	1	-	-	-	-
東京都	-	-	-	-	-	-	-	-	-	23	-	-	-	-	-	-	-	-
神奈川県	-	-	-	-	-	-	-	-	-	4	-	-	-	1	-	-	-	-
新潟県	-	-	-	-	-	-	-	-	-	-	-	-	-	1	-	-	-	-
富山県	-	-	-	-	-	-	-	-	-	-	-	-	-	-	-	-	-	-
石川県	-	-	-	-	-	-	-	-	-	-	-	-	-	-	-	-	-	-
福井県	-	-	-	-	-	-	-	-	-	-	-	-	-	-	-	-	-	-
山梨県	-	-	-	-	-	-	-	-	-	-	-	-	-	-	-	-	-	-
長野県	-	-	-	-	-	-	-	-	-	1	-	-	-	-	-	-	-	-
岐阜県	-	-	-	-	-	-	-	-	-	-	-	-	-	-	-	-	-	-
静岡県	-	-	-	-	-	-	-	-	-	1	-	-	-	-	-	-	-	-
愛知県	-	-	-	-	-	-	-	-	-	1	-	-	-	-	-	-	-	-
三重県	-	-	-	-	-	-	-	-	-	-	-	-	-	1	-	-	-	-
滋賀県	-	-	-	-	-	-	-	-	-	-	-	-	-	-	-	-	-	-
京都府	-	-	-	-	-	-	-	-	-	4	-	-	-	2	-	-	-	-
大阪府	-	-	-	-	-	-	-	-	-	7	-	-	-	-	-	-	-	-
兵庫県	-	-	-	-	-	-	-	-	-	2	-	-	-	-	-	-	-	-
奈良県	-	-	-	-	-	-	-	-	-	-	-	-	-	-	-	-	-	-
和歌山県	-	-	-	-	-	-	-	-	-	-	-	-	-	-	-	-	-	-
鳥取県	-	-	-	-	-	-	-	-	-	-	-	-	-	-	-	-	-	-
島根県	-	-	-	-	-	-	-	-	-	1	-	-	-	-	-	-	-	-
岡山県	-	-	-	-	-	-	-	-	-	-	-	-	-	-	-	-	-	-
広島県	-	-	-	-	-	-	-	-	-	1	-	-	-	-	-	-	-	-
山口県	-	-	-	-	-	-	-	-	-	-	-	-	-	-	-	-	-	-
徳島県	-	-	-	-	-	-	-	-	-	-	-	-	-	-	-	-	-	-
香川県	-	-	-	-	-	-	-	-	-	-	-	-	-	-	-	-	-	-
愛媛県	-	-	-	-	-	-	-	-	-	-	-	-	-	-	-	-	-	-
高知県	-	-	-	-	-	-	-	-	-	-	-	-	-	-	-	-	-	-
福岡県	-	-	-	-	-	-	-	-	-	1	-	-	-	-	-	-	-	-
佐賀県	-	-	-	-	-	-	-	-	-	-	-	-	-	-	-	-	-	-
長崎県	-	-	-	-	-	-	-	-	-	-	-	-	-	-	-	-	-	-
熊本県	-	-	-	-	-	-	-	-	-	-	-	-	-	-	-	-	-	-
大分県	-	-	-	-	-	-	-	-	-	-	-	-	-	-	-	-	-	-
宮崎県	-	-	-	-	-	-	-	-	-	2	-	-	-	-	-	-	-	-
鹿児島県	-	-	-	-	-	-	-	-	-	1	-	-	-	-	-	-	-	-
沖縄県	-	-	-	-	-	-	-	-	-	1	-	-	-	-	-	-	-	-

*E型肝炎およびA型肝炎を除く。
**ウエストナイル脳炎、西部ウマ脳炎、ダニ媒介脳炎、東部ウマ脳炎、日本脳炎、ベネズエラウマ脳炎およびリフトバレー熱を除く。

報告数・累積報告数，疾病・都道府県別　　2010年39週

	類鼻疽		レジオネラ症		レプトスピラ症		ロッキー山紅斑熱		アメーバ赤痢		ウイルス性肝炎*		急性脳炎**		クリプトスポリジウム症		クロイツフェルト・ヤコブ病	
	報告数	累積	報告数	累積	報告数	累積	報告数	累積	報告数	累積	報告数	累積	報告数	累積	報告数	累積	報告数	累積
総　数	-	3	10	539	1	13	-	-	10	631	2	150	5	179	-	16	-	119
北海道	-	-	-	16	-	-	-	-	-	13	-	2	-	1	-	3	-	7
青森県	-	-	1	2	-	-	-	-	-	3	-	2	-	1	-	5	-	2
岩手県	-	-	-	10	-	-	-	-	-	3	-	-	-	-	-	-	-	1
宮城県	-	-	-	13	-	-	-	-	-	11	-	1	-	1	-	-	-	2
秋田県	-	-	-	6	-	-	-	-	-	1	-	-	-	2	-	-	-	1
山形県	-	-	-	8	-	-	-	-	-	4	-	2	-	1	-	-	-	4
福島県	-	-	-	10	-	-	-	-	-	7	-	-	-	-	-	-	-	5
茨城県	-	-	-	10	-	-	-	-	-	9	-	4	-	5	-	-	-	3
栃木県	-	-	1	15	-	-	-	-	-	1	-	5	1	5	-	2	-	-
群馬県	-	-	-	14	-	-	-	-	-	8	-	2	-	3	-	-	-	2
埼玉県	-	1	-	24	-	-	-	-	-	26	-	3	-	7	-	-	-	3
千葉県	-	-	-	20	-	1	-	-	1	40	-	-	1	27	-	-	-	4
東京都	-	1	1	31	-	2	-	-	3	131	1	27	1	12	-	3	-	9
神奈川県	-	1	-	28	-	-	-	-	1	68	-	10	-	7	-	-	-	6
新潟県	-	-	1	23	-	1	-	-	1	10	-	-	-	13	-	-	-	2
富山県	-	-	-	19	-	-	-	-	-	1	-	1	-	5	-	-	-	1
石川県	-	-	-	19	-	-	-	-	-	2	-	1	-	1	-	-	-	2
福井県	-	-	-	5	-	-	-	-	-	5	-	1	-	2	-	-	-	-
山梨県	-	-	1	4	-	-	-	-	-	3	-	-	-	-	-	-	-	-
長野県	-	-	2	15	-	1	-	-	-	7	-	-	-	2	-	-	-	1
岐阜県	-	-	-	8	-	-	-	-	1	6	-	1	-	-	-	-	-	6
静岡県	-	-	-	11	-	-	-	-	-	13	-	2	-	3	-	-	-	3
愛知県	-	-	-	30	-	-	-	-	1	40	-	10	-	6	-	-	-	6
三重県	-	-	-	2	-	-	-	-	-	8	-	2	-	1	-	2	-	2
滋賀県	-	-	-	9	-	-	-	-	-	3	-	3	-	-	-	-	-	2
京都府	-	-	-	15	-	-	-	-	1	21	-	3	-	9	-	-	-	3
大阪府	-	-	-	37	-	1	-	-	-	58	-	15	-	20	-	-	-	8
兵庫県	-	-	1	30	-	-	-	-	-	24	1	13	-	7	-	-	-	6
奈良県	-	-	-	-	-	-	-	-	-	8	-	1	-	1	-	-	-	-
和歌山県	-	-	-	6	-	-	-	-	-	2	-	-	-	4	-	-	-	1
鳥取県	-	-	-	6	-	1	-	-	-	7	-	-	-	-	-	-	-	-
島根県	-	-	-	2	-	-	-	-	-	2	-	-	-	-	-	-	-	2
岡山県	-	-	-	15	-	-	-	-	-	7	-	7	-	1	-	-	-	2
広島県	-	-	-	7	-	-	-	-	-	13	-	5	2	7	-	-	-	3
山口県	-	-	-	4	-	-	-	-	-	2	-	-	-	-	-	-	-	2
徳島県	-	-	-	1	-	-	-	-	-	3	-	-	-	-	-	-	-	-
香川県	-	-	-	6	-	-	-	-	-	3	-	-	-	-	-	-	-	1
愛媛県	-	-	-	2	-	-	-	-	-	2	-	3	-	-	-	-	-	1
高知県	-	-	-	3	-	-	-	-	-	1	-	3	-	-	-	-	-	3
福岡県	-	-	1	19	-	-	-	-	1	29	-	6	-	7	-	-	-	2
佐賀県	-	-	-	1	-	-	-	-	-	1	-	-	-	-	-	-	-	4
長崎県	-	-	-	5	-	-	-	-	-	2	-	2	-	-	-	1	-	-
熊本県	-	-	1	10	-	-	-	-	-	9	-	-	-	-	-	-	-	1
大分県	-	-	-	4	-	-	-	-	-	3	-	3	-	1	-	-	-	1
宮崎県	-	-	-	2	-	2	-	-	-	3	-	7	-	5	-	-	-	1
鹿児島県	-	-	-	7	-	-	-	-	-	3	-	1	-	8	-	-	-	3
沖縄県	-	-	-	5	1	4	-	-	-	5	-	2	-	4	-	-	-	1

報告数・累積報告数，疾病・都道府県別　2010年39週

	劇症型溶血性レンサ球菌感染症		後天性免疫不全症候群		ジアルジア症		髄膜炎菌性髄膜炎		先天性風しん症候群		梅毒		破傷風		パンコマイシン耐性黄色ブドウ球菌感染症		パンコマイシン耐性腸球菌感染症	
	報告数	累積	報告数	累積	報告数	累積	報告数	累積	報告数	累積	報告数	累積	報告数	累積	報告数	累積	報告数	累積
総　数	-	89	15	1079	-	58	-	6	-	-	9	456	-	75	-	-	-	80
北海道	-	-	-	10	-	-	-	-	-	-	-	7	-	1	-	-	-	4
青森県	-	-	-	3	-	1	-	-	-	-	-	-	-	-	-	-	-	-
岩手県	-	1	-	5	-	-	-	-	-	-	-	-	-	4	-	-	-	-
宮城県	-	-	-	6	-	1	-	1	-	-	-	11	-	1	-	-	-	-
秋田県	-	-	-	3	-	-	-	-	-	-	-	5	-	1	-	-	-	-
山形県	-	1	-	1	-	-	-	-	-	-	-	-	-	1	-	-	-	2
福島県	-	-	-	6	-	1	-	-	-	-	-	5	-	-	-	-	-	1
茨城県	-	3	-	12	-	-	-	-	-	-	1	11	-	2	-	-	-	1
栃木県	-	-	-	9	-	-	-	-	-	-	-	4	-	2	-	-	-	1
群馬県	-	1	-	6	-	-	-	-	-	-	-	6	-	3	-	-	-	1
埼玉県	-	7	-	26	-	3	-	-	-	-	-	16	-	1	-	-	-	4
千葉県	-	5	1	41	-	1	-	-	-	-	-	28	-	5	-	-	-	-
東京都	-	14	12	355	-	10	-	-	-	-	5	125	-	3	-	-	-	11
神奈川県	-	8	-	56	-	9	-	1	-	-	1	19	-	3	-	-	-	15
新潟県	-	2	-	4	-	2	-	-	-	-	-	3	-	1	-	-	-	2
富山県	-	2	-	2	-	-	-	-	-	-	-	3	-	1	-	-	-	-
石川県	-	1	-	7	-	-	-	-	-	-	-	3	-	1	-	-	-	-
福井県	-	1	-	6	-	-	-	-	-	-	-	1	-	-	-	-	-	-
山梨県	-	-	-	-	-	-	-	-	-	-	-	-	-	1	-	-	-	-
長野県	-	1	-	8	-	-	-	-	-	-	-	4	-	3	-	-	-	1
岐阜県	-	-	-	16	-	1	-	-	-	-	-	4	-	1	-	-	-	2
静岡県	-	5	-	21	-	-	-	-	-	-	1	21	-	1	-	-	-	2
愛知県	-	7	-	93	-	1	-	1	-	-	-	43	-	3	-	-	-	1
三重県	-	2	-	8	-	-	-	-	-	-	-	2	-	1	-	-	-	-
滋賀県	-	2	-	1	-	1	-	-	-	-	-	6	-	-	-	-	-	2
京都府	-	1	-	18	-	1	-	1	-	-	-	5	-	-	-	-	-	-
大阪府	-	7	-	177	-	7	-	-	-	-	-	40	-	5	-	-	-	7
兵庫県	-	2	-	24	-	3	-	1	-	-	-	7	-	2	-	-	-	-
奈良県	-	-	1	11	-	-	-	-	-	-	-	2	-	-	-	-	-	1
和歌山県	-	-	-	3	-	-	-	-	-	-	-	2	-	1	-	-	-	-
鳥取県	-	1	-	2	-	-	-	-	-	-	-	-	-	-	-	-	-	-
島根県	-	1	-	3	-	-	-	-	-	-	-	1	-	1	-	-	-	-
岡山県	-	1	-	13	-	3	-	-	-	-	-	7	-	1	-	-	-	3
広島県	-	1	-	23	-	2	-	-	-	-	-	4	-	2	-	-	-	-
山口県	-	3	-	3	-	4	-	-	-	-	-	2	-	2	-	-	-	6
徳島県	-	2	-	7	-	1	-	-	-	-	-	2	-	3	-	-	-	-
香川県	-	1	-	4	-	1	-	-	-	-	-	7	-	-	-	-	-	-
愛媛県	-	-	-	6	-	-	-	-	-	-	-	1	-	2	-	-	-	-
高知県	-	-	-	1	-	-	-	-	-	-	-	1	-	1	-	-	-	-
福岡県	-	4	1	44	-	2	-	-	-	-	1	24	-	2	-	-	-	7
佐賀県	-	-	-	1	-	-	-	-	-	-	-	-	-	1	-	-	-	-
長崎県	-	1	-	2	-	1	-	-	-	-	-	2	-	2	-	-	-	-
熊本県	-	-	-	6	-	-	-	-	-	-	-	9	-	-	-	-	-	4
大分県	-	1	-	4	-	-	-	-	-	-	-	6	-	1	-	-	-	-
宮崎県	-	-	-	3	-	-	-	-	-	-	-	5	-	4	-	-	-	-
鹿児島県	-	-	-	10	-	-	-	-	-	-	-	2	-	4	-	-	-	-
沖縄県	-	-	-	9	-	2	-	1	-	-	-	-	-	1	-	-	-	2

報告数・累積報告数，疾病・都道府県別 2010年39週

	風しん		麻しん	
	報告数	累積	報告数	累積
総　数	1	72	9	395
北海道	-	-	-	4
青森県	-	-	-	7
岩手県	-	-	-	5
宮城県	-	-	-	3
秋田県	-	1	-	-
山形県	-	-	-	2
福島県	-	1	-	2
茨城県	-	3	-	5
栃木県	-	-	-	5
群馬県	-	2	-	5
埼玉県	-	2	2	24
千葉県	-	6	1	38
東京都	-	11	3	63
神奈川県	-	5	-	70
新潟県	-	1	-	2
富山県	-	1	-	-
石川県	-	-	-	-
福井県	-	-	-	8
山梨県	-	-	-	3
長野県	-	-	-	4
岐阜県	-	2	-	5
静岡県	-	1	-	12
愛知県	-	3	-	16
三重県	-	1	-	6
滋賀県	-	5	-	1
京都府	-	-	-	10
大阪府	-	6	-	30
兵庫県	-	4	1	14
奈良県	-	-	-	3
和歌山県	-	1	-	1
鳥取県	-	-	-	3
島根県	-	-	-	-
岡山県	-	2	-	3
広島県	1	6	-	6
山口県	-	-	-	1
徳島県	-	-	-	-
香川県	-	-	-	-
愛媛県	-	-	-	2
高知県	-	-	-	-
福岡県	-	2	1	23
佐賀県	-	-	-	2
長崎県	-	3	-	1
熊本県	-	-	-	1
大分県	-	1	-	-
宮崎県	-	-	-	1
鹿児島県	-	2	1	4
沖縄県	-	-	-	-

*鳥インフルエンザを除く。

報告数・定点当り報告数，疾病・都道府県別　2010年39週

	インフルエンザ*		咽頭結膜熱		A群溶血性レンサ球菌咽頭炎		感染性胃腸炎		水　痘		手足口病		伝染性紅斑		突発性発しん		百日咳	
	報告数	定点当り	報告数	定点当り	報告数	定点当り	報告数	定点当り	報告数	定点当り	報告数	定点当り	報告数	定点当り	報告数	定点当り	報告数	定点当り
総　数	284	0.06	527	0.17	2294	0.76	9301	3.08	1643	0.54	1667	0.55	593	0.20	1909	0.63	96	0.03
北海道	26	0.11	4	0.03	216	1.51	136	0.95	53	0.37	213	1.49	36	0.25	72	0.50	1	0.01
青森県	7	0.11	5	0.12	10	0.24	38	0.90	16	0.38	39	0.93	2	0.05	14	0.33	-	-
岩手県	3	0.05	4	0.10	13	0.33	63	1.58	25	0.63	44	1.10	1	0.03	10	0.25	-	-
宮城県	2	0.02	3	0.05	62	1.05	266	4.51	37	0.63	27	0.46	23	0.39	39	0.66	-	-
秋田県	2	0.04	2	0.06	25	0.71	89	2.54	10	0.29	9	0.26	7	0.20	9	0.26	2	0.06
山形県	-	-	13	0.43	22	0.73	136	4.53	18	0.60	29	0.97	1	0.03	18	0.60	-	-
福島県	2	0.03	1	0.02	30	0.63	91	1.90	20	0.42	40	0.83	15	0.31	37	0.77	-	-
茨城県	7	0.06	3	0.04	39	0.52	142	1.89	19	0.25	30	0.40	7	0.09	32	0.43	1	0.01
栃木県	1	0.01	2	0.04	14	0.29	59	1.23	8	0.17	19	0.40	6	0.13	29	0.60	6	0.13
群馬県	1	0.01	2	0.03	51	0.84	185	3.03	23	0.38	76	1.25	6	0.10	28	0.46	1	0.02
埼玉県	5	0.02	35	0.23	192	1.25	570	3.70	71	0.46	94	0.61	38	0.25	101	0.66	2	0.01
千葉県	13	0.06	14	0.11	153	1.20	380	2.97	78	0.61	88	0.69	58	0.45	70	0.55	15	0.12
東京都	27	0.09	27	0.18	160	1.09	512	3.48	104	0.71	90	0.61	36	0.24	96	0.65	7	0.05
神奈川県	21	0.07	29	0.14	125	0.62	569	2.82	116	0.57	88	0.44	33	0.16	172	0.85	8	0.04
新潟県	2	0.02	10	0.16	59	0.97	203	3.33	46	0.75	49	0.80	20	0.33	51	0.84	-	-
富山県	1	0.02	11	0.38	26	0.90	118	4.07	28	0.97	50	1.72	-	-	12	0.41	-	-
石川県	-	-	14	0.48	39	1.34	75	2.59	36	1.24	49	1.69	3	0.10	23	0.79	-	-
福井県	4	0.13	10	0.45	27	1.23	80	3.64	42	1.91	27	1.23	18	0.82	10	0.45	-	-
山梨県	-	-	-	-	9	0.38	46	1.92	5	0.21	13	0.54	4	0.17	5	0.21	-	-
長野県	7	0.08	21	0.38	57	1.04	141	2.56	18	0.33	54	0.98	3	0.05	24	0.44	1	0.02
岐阜県	8	0.09	12	0.23	12	0.23	82	1.58	27	0.52	41	0.79	3	0.06	19	0.37	-	-
静岡県	2	0.02	15	0.18	46	0.54	267	3.14	22	0.26	39	0.46	5	0.06	65	0.76	-	-
愛知県	6	0.03	23	0.13	76	0.42	558	3.10	78	0.43	103	0.57	21	0.12	119	0.66	3	0.02
三重県	6	0.08	2	0.04	27	0.60	145	3.22	19	0.42	20	0.44	16	0.36	30	0.67	-	-
滋賀県	2	0.04	-	-	16	0.50	126	3.94	17	0.53	4	0.13	3	0.09	20	0.63	-	-
京都府	4	0.03	6	0.08	29	0.39	200	2.70	25	0.34	10	0.14	7	0.09	42	0.57	1	0.01
大阪府	20	0.07	55	0.28	171	0.89	686	3.55	80	0.41	34	0.18	12	0.06	104	0.54	2	0.01
兵庫県	8	0.04	22	0.17	83	0.64	454	3.52	66	0.51	24	0.19	23	0.18	79	0.61	7	0.05
奈良県	-	-	13	0.37	11	0.31	80	2.29	15	0.43	5	0.14	1	0.03	15	0.43	-	-
和歌山県	1	0.02	1	0.03	25	0.81	73	2.35	28	0.90	5	0.16	-	-	23	0.74	-	-
鳥取県	-	-	-	-	25	1.32	77	4.05	11	0.58	3	0.16	3	0.16	8	0.42	-	-
島根県	-	-	2	0.09	9	0.39	85	3.70	17	0.74	5	0.22	-	-	9	0.39	-	-
岡山県	-	-	3	0.06	18	0.33	245	4.54	35	0.65	10	0.19	2	0.04	28	0.52	1	0.02
広島県	-	-	37	0.51	35	0.49	251	3.49	55	0.76	9	0.13	2	0.03	31	0.43	8	0.11
山口県	-	-	1	0.02	72	1.47	208	4.24	20	0.41	13	0.27	5	0.10	34	0.69	1	0.02
徳島県	3	0.08	1	0.04	5	0.21	67	2.79	24	1.00	31	1.29	-	-	15	0.63	1	0.04
香川県	3	0.06	-	-	11	0.39	91	3.25	7	0.25	5	0.18	1	0.04	19	0.68	-	-
愛媛県	-	-	1	0.03	30	0.81	150	4.05	23	0.62	5	0.14	3	0.08	36	0.97	-	-
高知県	-	-	21	0.70	17	0.57	47	1.57	14	0.47	5	0.17	4	0.13	14	0.47	2	0.07
福岡県	25	0.13	40	0.33	84	0.70	444	3.70	77	0.64	62	0.52	74	0.62	118	0.98	11	0.09
佐賀県	-	-	7	0.30	6	0.26	61	2.65	14	0.61	5	0.22	6	0.26	26	1.13	-	-
長崎県	10	0.14	9	0.20	21	0.48	97	2.20	27	0.61	11	0.25	24	0.55	31	0.70	1	0.02
熊本県	11	0.14	11	0.23	26	0.54	148	3.08	51	1.06	30	0.63	23	0.48	50	1.04	-	-
大分県	6	0.10	3	0.08	25	0.69	195	5.42	47	1.31	13	0.36	9	0.25	31	0.86	-	-
宮崎県	-	-	15	0.42	38	1.06	223	6.19	26	0.72	39	1.08	10	0.28	44	1.22	-	-
鹿児島県	5	0.05	9	0.16	30	0.55	261	4.75	17	0.31	2	0.04	19	0.35	32	0.58	2	0.04
沖縄県	33	0.57	8	0.24	17	0.50	81	2.38	28	0.82	6	0.18	-	-	15	0.44	12	0.35

*髄膜炎菌性髄膜炎は除く。

報告数・定点当り報告数，疾病・都道府県別 2010年39週

	ヘルパンギーナ		流行性耳下腺炎		急性出血性結膜炎		流行性角結膜炎		細菌性髄膜炎*		無菌性髄膜炎		マイコプラズマ肺炎		クラミジア肺炎		RSウイルス感染症
	報告数	定点当り	報告数	定点当り	報告数	定点当り	報告数	定点当り	報告数	定点当り	報告数	定点当り	報告数	定点当り	報告数	定点当り	報告数
総　数	671	0.22	3418	1.13	10	0.01	455	0.67	8	0.02	12	0.03	187	0.41	11	0.02	911
北海道	52	0.36	166	1.16	-	-	12	0.41	-	-	-	-	7	0.30	-	-	23
青森県	21	0.50	9	0.21	-	-	1	0.09	-	-	-	-	6	1.00	-	-	2
岩手県	26	0.65	39	0.98	-	-	5	0.36	-	-	2	0.11	16	0.84	1	0.05	6
宮城県	21	0.36	39	0.66	-	-	8	0.67	-	-	-	-	20	1.67	-	-	5
秋田県	13	0.37	11	0.31	-	-	4	0.57	-	-	-	-	10	1.25	-	-	1
山形県	8	0.27	7	0.23	-	-	1	0.13	-	-	-	-	4	0.40	-	-	5
福島県	15	0.31	66	1.38	-	-	10	0.83	-	-	1	0.14	9	1.29	1	0.14	19
茨城県	12	0.16	55	0.73	-	-	6	0.35	-	-	-	-	2	0.15	-	-	6
栃木県	6	0.13	36	0.75	-	-	14	1.17	-	-	-	-	3	0.43	3	0.43	1
群馬県	12	0.20	48	0.79	-	-	24	1.60	-	-	-	-	7	0.88	-	-	2
埼玉県	26	0.17	151	0.98	1	0.02	9	0.21	1	0.11	2	0.22	13	1.44	1	0.11	13
千葉県	22	0.17	132	1.03	-	-	23	0.70	1	0.11	-	-	-	-	1	0.11	9
東京都	20	0.14	74	0.50	1	0.03	17	0.44	-	-	1	0.04	5	0.22	-	-	25
神奈川県	35	0.17	169	0.84	-	-	40	0.93	1	0.13	1	0.13	1	0.13	-	-	12
新潟県	19	0.31	141	2.31	-	-	7	0.78	-	-	-	-	2	0.17	1	0.08	32
富山県	15	0.52	67	2.31	-	-	3	0.43	-	-	-	-	3	0.60	-	-	-
石川県	1	0.03	37	1.28	-	-	-	-	-	-	-	-	1	0.20	-	-	3
福井県	2	0.09	18	0.82	-	-	-	-	-	-	-	-	1	0.17	-	-	-
山梨県	6	0.25	28	1.17	-	-	1	0.11	-	-	-	-	1	0.10	-	-	-
長野県	22	0.40	103	1.87	-	-	5	0.45	-	-	1	0.09	2	0.18	-	-	-
岐阜県	9	0.17	16	0.31	-	-	3	0.27	-	-	-	-	5	1.00	-	-	6
静岡県	20	0.24	72	0.85	-	-	5	0.26	-	-	-	-	3	0.30	-	-	18
愛知県	59	0.33	124	0.69	1	0.03	12	0.36	-	-	-	-	5	0.33	1	0.07	52
三重県	12	0.27	30	0.67	-	-	-	-	-	-	-	-	1	0.11	-	-	6
滋賀県	20	0.63	34	1.06	-	-	1	0.13	-	-	1	0.14	1	0.14	-	-	7
京都府	10	0.14	67	0.91	1	0.06	16	0.89	-	-	-	-	-	-	-	-	2
大阪府	35	0.18	273	1.41	-	-	23	0.45	-	-	-	-	13	0.87	-	-	145
兵庫県	17	0.13	214	1.66	1	0.03	17	0.49	-	-	-	-	-	-	-	-	29
奈良県	3	0.09	22	0.63	-	-	4	0.44	-	-	-	-	-	-	-	-	5
和歌山県	3	0.10	82	2.65	-	-	1	0.25	-	-	1	0.09	3	0.27	-	-	5
鳥取県	7	0.37	9	0.47	-	-	5	1.67	1	0.20	-	-	-	-	-	-	3
島根県	15	0.65	79	3.43	-	-	-	-	-	-	-	-	-	-	-	-	3
岡山県	4	0.07	54	1.00	1	0.08	26	2.17	-	-	-	-	2	0.40	-	-	27
広島県	9	0.13	128	1.78	-	-	25	1.32	-	-	-	-	3	0.14	-	-	40
山口県	15	0.31	107	2.18	-	-	1	0.11	-	-	-	-	3	0.33	-	-	22
徳島県	-	-	27	1.13	-	-	-	-	1	0.20	-	-	2	0.40	-	-	6
香川県	4	0.14	62	2.21	-	-	4	1.33	-	-	-	-	-	-	-	-	6
愛媛県	7	0.19	26	0.70	-	-	8	1.00	-	-	-	-	6	1.00	-	-	11
高知県	7	0.23	4	0.13	-	-	1	0.33	-	-	-	-	1	0.14	1	0.14	-
福岡県	9	0.08	128	1.07	-	-	13	0.50	1	0.07	1	0.07	7	0.47	-	-	71
佐賀県	3	0.13	31	1.35	-	-	-	-	-	-	-	-	4	0.67	-	-	20
長崎県	6	0.14	62	1.41	-	-	4	0.50	-	-	1	0.08	6	0.50	-	-	9
熊本県	8	0.17	100	2.08	-	-	10	1.11	-	-	-	-	1	0.07	-	-	9
大分県	3	0.08	64	1.78	4	0.80	3	0.60	-	-	-	-	1	0.09	-	-	9
宮崎県	13	0.36	112	3.11	-	-	22	3.67	-	-	-	-	-	-	-	-	125
鹿児島県	11	0.20	66	1.20	-	-	2	0.29	-	-	-	-	1	0.08	-	-	96
沖縄県	8	0.24	29	0.85	-	-	59	5.90	2	0.29	-	-	6	0.86	1	0.14	15

獣医師が届出を行う感染症と対象動物

注）報告数は感染実験等の学術的研究による発生を除く。

報告数・累積報告数，疾病・都道府県別　　2010年39週

	エボラ出血熱		マールブルグ病		ペスト		重症急性呼吸器症候群（SARS）						結核		鳥インフルエンザ（H5N1）		細菌性赤痢	
	サル		サル		プレーリードッグ		イタチアナグマ		タヌキ		ハクビシン		サル		鳥類		サル	
	報告数	累積	報告数	累積	報告数	累積	報告数	累積	報告数	累積	報告数	累積	報告数	累積	報告数	累積	報告数	累積
総　数	-	-	-	-	-	-	-	-	-	-	-	-	-	-	-	-	-	44
北海道	-	-	-	-	-	-	-	-	-	-	-	-	-	-	-	-	-	-
青森県	-	-	-	-	-	-	-	-	-	-	-	-	-	-	-	-	-	-
岩手県	-	-	-	-	-	-	-	-	-	-	-	-	-	-	-	-	-	-
宮城県	-	-	-	-	-	-	-	-	-	-	-	-	-	-	-	-	-	-
秋田県	-	-	-	-	-	-	-	-	-	-	-	-	-	-	-	-	-	-
山形県	-	-	-	-	-	-	-	-	-	-	-	-	-	-	-	-	-	-
福島県	-	-	-	-	-	-	-	-	-	-	-	-	-	-	-	-	-	-
茨城県	-	-	-	-	-	-	-	-	-	-	-	-	-	-	-	-	-	21
栃木県	-	-	-	-	-	-	-	-	-	-	-	-	-	-	-	-	-	-
群馬県	-	-	-	-	-	-	-	-	-	-	-	-	-	-	-	-	-	-
埼玉県	-	-	-	-	-	-	-	-	-	-	-	-	-	-	-	-	-	-
千葉県	-	-	-	-	-	-	-	-	-	-	-	-	-	-	-	-	-	1
東京都	-	-	-	-	-	-	-	-	-	-	-	-	-	-	-	-	-	-
神奈川県	-	-	-	-	-	-	-	-	-	-	-	-	-	-	-	-	-	-
新潟県	-	-	-	-	-	-	-	-	-	-	-	-	-	-	-	-	-	-
富山県	-	-	-	-	-	-	-	-	-	-	-	-	-	-	-	-	-	-
石川県	-	-	-	-	-	-	-	-	-	-	-	-	-	-	-	-	-	-
福井県	-	-	-	-	-	-	-	-	-	-	-	-	-	-	-	-	-	-
山梨県	-	-	-	-	-	-	-	-	-	-	-	-	-	-	-	-	-	-
長野県	-	-	-	-	-	-	-	-	-	-	-	-	-	-	-	-	-	22
岐阜県	-	-	-	-	-	-	-	-	-	-	-	-	-	-	-	-	-	-
静岡県	-	-	-	-	-	-	-	-	-	-	-	-	-	-	-	-	-	-
愛知県	-	-	-	-	-	-	-	-	-	-	-	-	-	-	-	-	-	-
三重県	-	-	-	-	-	-	-	-	-	-	-	-	-	-	-	-	-	-
滋賀県	-	-	-	-	-	-	-	-	-	-	-	-	-	-	-	-	-	-
京都府	-	-	-	-	-	-	-	-	-	-	-	-	-	-	-	-	-	-
大阪府	-	-	-	-	-	-	-	-	-	-	-	-	-	-	-	-	-	-
兵庫県	-	-	-	-	-	-	-	-	-	-	-	-	-	-	-	-	-	-
奈良県	-	-	-	-	-	-	-	-	-	-	-	-	-	-	-	-	-	-
和歌山県	-	-	-	-	-	-	-	-	-	-	-	-	-	-	-	-	-	-
鳥取県	-	-	-	-	-	-	-	-	-	-	-	-	-	-	-	-	-	-
島根県	-	-	-	-	-	-	-	-	-	-	-	-	-	-	-	-	-	-
岡山県	-	-	-	-	-	-	-	-	-	-	-	-	-	-	-	-	-	-
広島県	-	-	-	-	-	-	-	-	-	-	-	-	-	-	-	-	-	-
山口県	-	-	-	-	-	-	-	-	-	-	-	-	-	-	-	-	-	-
徳島県	-	-	-	-	-	-	-	-	-	-	-	-	-	-	-	-	-	-
香川県	-	-	-	-	-	-	-	-	-	-	-	-	-	-	-	-	-	-
愛媛県	-	-	-	-	-	-	-	-	-	-	-	-	-	-	-	-	-	-
高知県	-	-	-	-	-	-	-	-	-	-	-	-	-	-	-	-	-	-
福岡県	-	-	-	-	-	-	-	-	-	-	-	-	-	-	-	-	-	-
佐賀県	-	-	-	-	-	-	-	-	-	-	-	-	-	-	-	-	-	-
長崎県	-	-	-	-	-	-	-	-	-	-	-	-	-	-	-	-	-	-
熊本県	-	-	-	-	-	-	-	-	-	-	-	-	-	-	-	-	-	-
大分県	-	-	-	-	-	-	-	-	-	-	-	-	-	-	-	-	-	-
宮崎県	-	-	-	-	-	-	-	-	-	-	-	-	-	-	-	-	-	-
鹿児島県	-	-	-	-	-	-	-	-	-	-	-	-	-	-	-	-	-	-
沖縄県	-	-	-	-	-	-	-	-	-	-	-	-	-	-	-	-	-	-

報告数・累積報告数，疾病・都道府県別 2010年39週

	ウエストナイル熱		エキノコックス症	
	鳥類		犬	
	報告数	累積	報告数	累積
総　数	-	-	-	1
北海道	-	-	-	1
青森県	-	-	-	-
岩手県	-	-	-	-
宮城県	-	-	-	-
秋田県	-	-	-	-
山形県	-	-	-	-
福島県	-	-	-	-
茨城県	-	-	-	-
栃木県	-	-	-	-
群馬県	-	-	-	-
埼玉県	-	-	-	-
千葉県	-	-	-	-
東京都	-	-	-	-
神奈川県	-	-	-	-
新潟県	-	-	-	-
富山県	-	-	-	-
石川県	-	-	-	-
福井県	-	-	-	-
山梨県	-	-	-	-
長野県	-	-	-	-
岐阜県	-	-	-	-
静岡県	-	-	-	-
愛知県	-	-	-	-
三重県	-	-	-	-
滋賀県	-	-	-	-
京都府	-	-	-	-
大阪府	-	-	-	-
兵庫県	-	-	-	-
奈良県	-	-	-	-
和歌山県	-	-	-	-
鳥取県	-	-	-	-
島根県	-	-	-	-
岡山県	-	-	-	-
広島県	-	-	-	-
山口県	-	-	-	-
徳島県	-	-	-	-
香川県	-	-	-	-
愛媛県	-	-	-	-
高知県	-	-	-	-
福岡県	-	-	-	-
佐賀県	-	-	-	-
長崎県	-	-	-	-
熊本県	-	-	-	-
大分県	-	-	-	-
宮崎県	-	-	-	-
鹿児島県	-	-	-	-
沖縄県	-	-	-	-

感染症週報　第12巻　第39号　2010年10月18日発行
発　行：国立感染症研究所
厚生労働省健康局結核感染症課
厚生労働省大臣官房統計情報部
事務局：国立感染症研究所感染症情報センター
〒162-8640東京都新宿区戸山1-23-1
ＴＥＬ：03-5285-1111
ＦＡＸ：03-5285-1129
ＵＲＬ：http://idsc.nih.go.jp/index-j.html
＜国立感染症研究所　感染症情報センター＞
http://www.mhlw.go.jp/
＜厚生労働省＞
http://www.forth.go.jp/
＜旅行者のための海外感染症情報（厚生労働省検疫所）＞

本週報は、感染症新法に基づくものであり、全国の医療従事者、定点医療機関、保健所、保健所設置市、特別区、都道府県、地方衛生研究所、検疫所の皆様のご協力を得て、国立感染症研究所感染症情報センターにおいて編集したものです。

また、本週報は速報性を重視しておりますので、今後調査などの結果に応じて、若干の変更が生じることがありますが、その場合には週報上にて訂正させていただきます。

「感染症の話」及び「読者のコーナー」の回答欄の内容に関する責は、それぞれの執筆者及び回答者に属しますが、内容に関するご質問、ご意見については事務局でお受けいたします。

なお、週報の内容について、学術的研究、あるいは公衆衛生活動にかかわる業務以外の目的においては、無断転載を禁じます。